

Questionari di valutazione finale dei tirocini del Corso di Laurea in Urbanistica e Pianificazione Territoriale e Ambientale

Le risposte non presenti negli istogrammi sono risultate pari a zero.

Tutor aziendale

A. Nella sua azienda/ente l'attività di tirocinio è considerata?

Risposte:

- 1 - molto utile
- 2 - utile
- 3 - poco utile
- 4 - del tutto inutile
- 5 - non viene considerata
- 6 - nessuna risposta

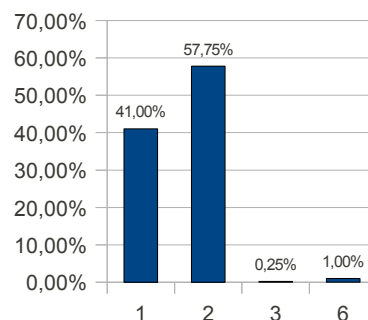

B. L'azienda/ente nel suo complesso è stata coinvolta nell'attività di tirocinio?

Risposte:

- 1 - molto
- 2 - abbastanza
- 3 - poco
- 4 - assolutamente non coinvolta
- 5 - nessuna risposta

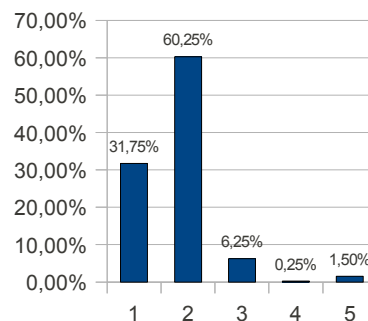

C. I rapporti con il tirocinante sono stati?

Risposte:

- 1 - ottimi
- 2 - buoni
- 3 - discreti
- 4 - mediocri
- 5 - pessimi
- 6 - nessun rapporto
- 7 - nessuna risposta

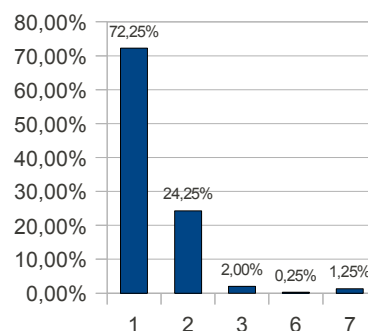

D. I rapporti con l'università sono stati?

Risposte:

- 1 - ottimi
- 2 - buoni
- 3 - discreti
- 4 - mediocri
- 5 - pessimi
- 6 - nessun rapporto
- 7 - nessuna risposta

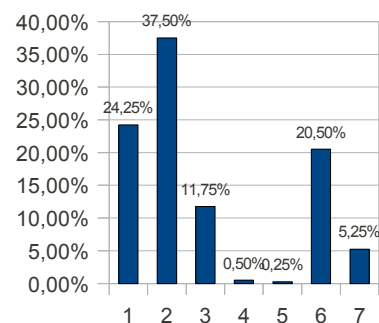

E. Indicare il livello cui si è collocato il tirocinante nello svolgimento della sua attività

01 motivazione

Risposte:

- ME - molto elevato
- E - elevato
- S - sufficiente
- I - insufficiente

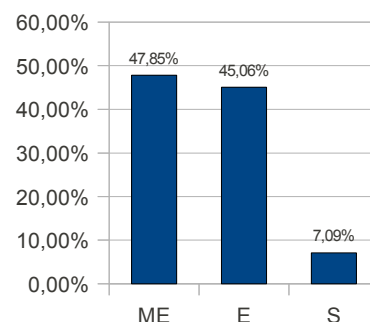

02 capacità di lavorare in gruppo

Risposte:

- ME - molto elevato
- E - elevato
- S - sufficiente
- I - insufficiente

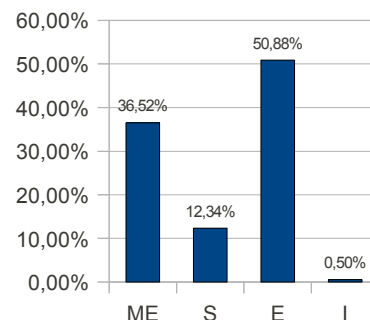

03 capacità di adattamento

Risposte:

- ME - molto elevato
- E - elevato
- S - sufficiente
- I - insufficiente

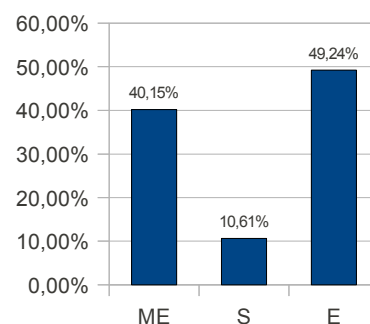

04 capacità di risolvere problemi

Risposte:

ME - molto elevato

E - elevato

S - sufficiente

I - insufficiente

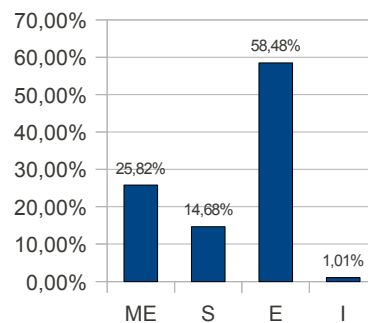

05 capacità di applicazione delle conoscenze teoriche

Risposte:

ME - molto elevato

E - elevato

S - sufficiente

I - insufficiente

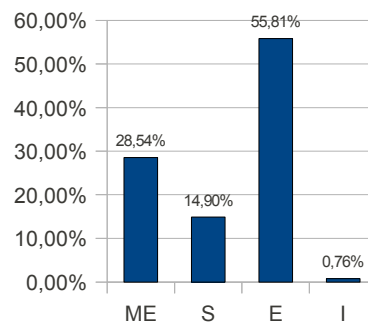

06 conoscenza pregressa

Risposte:

ME - molto elevato

E - elevato

S - sufficiente

I - insufficiente

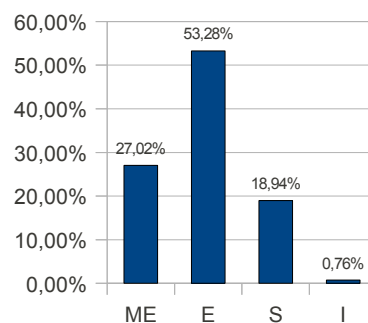

F. Gli obiettivi fissati nel progetto di formazione/orientamento sono stati conseguiti?

Risposte:

1 - affatto

2 - parzialmente

3 - quasi interamente

4 - interamente

5 - nessuna risposta

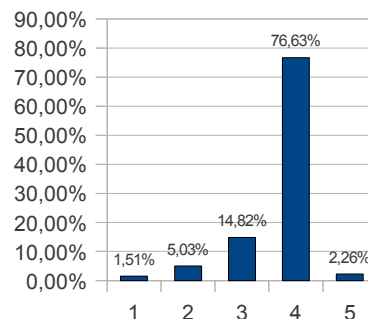

G. Complessivamente, l'esperienza di tirocinio svolta è da giudicare?

Risposte:

- 1 - molto soddisfacente
- 2 - soddisfacente
- 3 - parzialmente soddisfacente
- 4 - insoddisfacente
- 5 - nessuna risposta

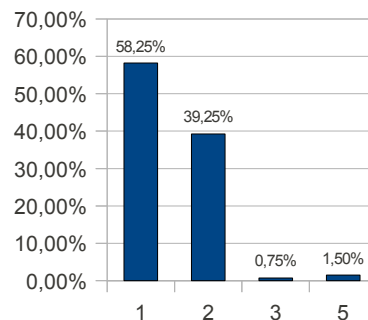

Tirocinante

A. L'attività svolta durante il periodo di tirocinio a quale delle modalità seguenti può essere riferita?

Risposte:

- 1 - semplice osservazione
- 2 - attività di routine che non richiede grandi capacità o competenze
- 3 - attività di supporto (attività guidata) con spiegazioni e informazioni adeguate
- 4 - attività autonoma senza eccessivo controllo
- 5 - attività autonoma con continua e regolare verifica
- 6 - nessuna risposta

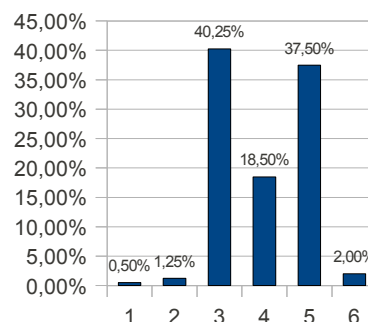

B. Nell'attività svolta, le conoscenze acquisite all'università sono risultate?

Risposte:

- 1 - sufficienti
- 2 - parzialmente sufficienti
- 3 - del tutto insufficienti
- 4 - nessuna risposta

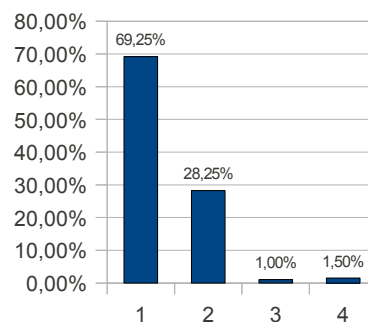

C. Nell'attività svolta, le conoscenze acquisite all'università sono risultate?

Risposte:

- 1 - pertinenti e funzionali al lavoro svolto
- 2 - parzialmente utili
- 3 - del tutto inutili
- 4 - nessuna risposta

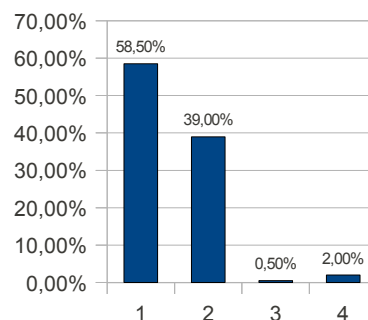

D. Le conoscenze acquisite durante il periodo di tirocinio sono risultate?

Risposte:

- 1 - decisamente utili
- 2 - abbastanza utili
- 3 - del tutto inutili
- 4 - nessuna risposta

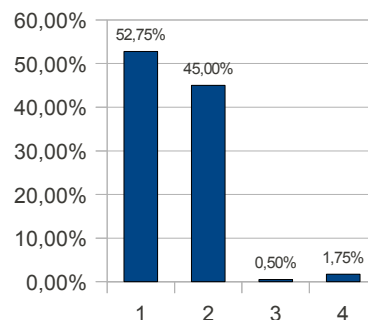

E. Il rapporto istaurato con il tutor universitario è stato?

Risposte:

- 1 - ottimo
- 2 - buono
- 3 - discreto
- 4 - mediocre
- 5 - pessimo
- 6 - nessun rapporto
- 7 - nessuna risposta

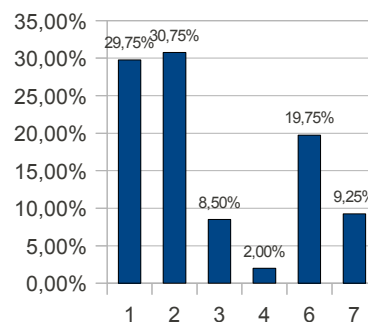

F. Il rapporto istaurato con il tutor aziendale è stato?

Risposte:

- 1 - ottimo
- 2 - buono
- 3 - discreto
- 4 - mediocre
- 5 - pessimo
- 6 - nessun rapporto
- 7 - nessuna risposta

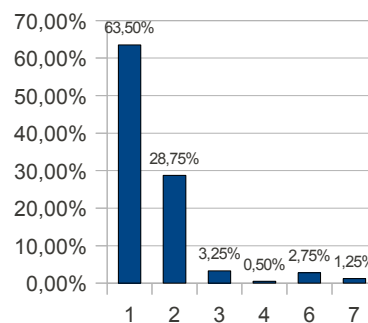

G. Il rapporto istaurato con la direzione aziendale è stato?

Risposte:

- 1 - ottimo
- 2 - buono
- 3 - discreto
- 4 - mediocre
- 5 - pessimo
- 6 - nessun rapporto
- 7 - nessuna risposta

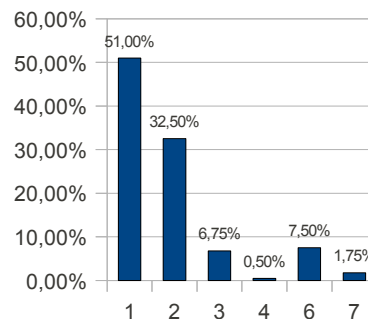

H. Il rapporto istaurato con i dipendenti (dirigenti/impiegati) dell'azienda è stato?

Risposte:

- 1 - ottimo
- 2 - buono
- 3 - discreto
- 4 - mediocre
- 5 - pessimo
- 6 - nessun rapporto
- 7 - nessuna risposta

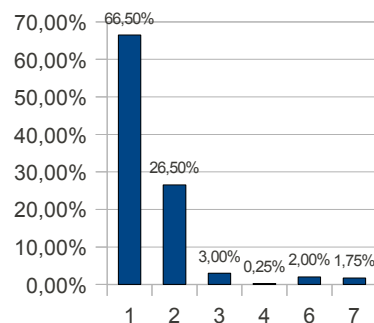

I. Gli obiettivi fissati nel progetto di formazione sono stati conseguiti?

Risposte:

- 1 - affatto
- 2 - parzialmente
- 3 - quasi interamente
- 4 - interamente
- 5 - nessuna risposta

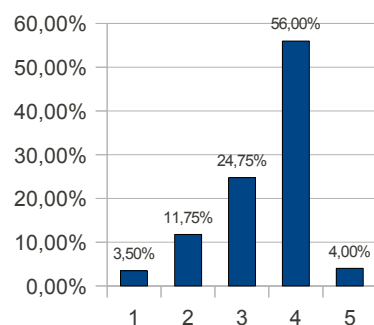

J. Complessivamente, l'esperienza di tirocinio svolta è da giudicare?

Risposte:

- 1 - molto soddisfacente
- 2 - soddisfacente
- 3 - parzialmente soddisfacente
- 4 - insoddisfacente
- 5 - nessuna risposta

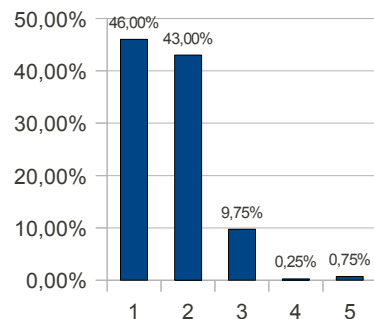

Tutor universitario

A. I rapporti con il tirocinante sono stati?

Risposte:

- 1 - ottimi
- 2 - buoni
- 3 - discreti
- 4 - mediocri
- 5 - pessimi
- 6 - nessun rapporto
- 7 - nessuna risposta

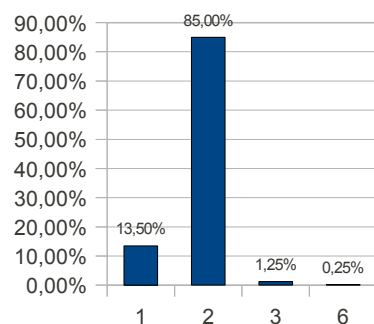

B. I rapporti con l'azienda/ente ospitante sono stati?

Risposte:

- 1 - ottimi
- 2 - buoni
- 3 - discreti
- 4 - mediocri
- 5 - pessimi
- 6 - nessun rapporto
- 7 - nessuna risposta

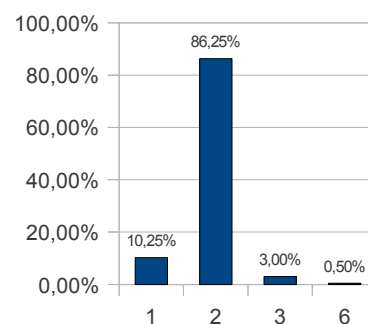

C. Gli obiettivi fissati nel progetto di formazione/orientamento sono stati conseguiti?

Risposte:

- 1 - affatto
- 2 - parzialmente
- 3 - quasi interamente
- 4 - interamente
- 5 - nessuna risposta

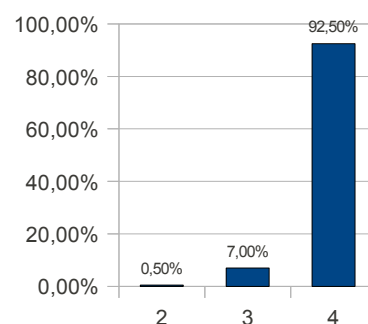

D. Complessivamente, l'esperienza di tirocinio svolta è da giudicare?

Risposte:

- 1 - molto soddisfacente
- 2 - soddisfacente
- 4 - parzialmente soddisfacente
- 5 - insoddisfacente
- 6 - nessuna risposta

