

CODIGO INFORME:

PR-RIL-01-B1-20-A-02

DESCRIPCIÓN INFORME

BLOQUE 1 - Cubierta

Levantamiento digital y restitución 2D/3D

Responsable científico: Prof. Alessandro Merlo

Colaboradores

Arq. Francesco Frullini

Ph.D. Arq. Gaia Lavoratti

Arq. Giulia Lazzari

Arq. Elisa Luzzi

Arq. Michela Notarnicola

Diagnostico de las alteraciones y degradaciones

Responsable científico: Prof. Susanna Caccia

Colaboradores

Ph.D. Arq. Stefania Aimar

Ph.D. Arq. Leonardo Germani

Arq. Francesco Pisani

Ph.D. Arq. Salvatore Zocco

Análisis de la inestabilidad

Responsable científico: Prof. Michele Paradiso

Colaboradores

Lic. Marco Altemura

Prof. Stefano Galassi

Arq. Sara Garuglieri

Técnicas e instrumentos para la gestión de obras de restauración y consolidación

Responsable científico: Prof. Saverio Mecca

Colaboradores

Prof. Letizia Dipasquale

Ing. Vito Getuli

Modelo de información de la construcción (BIM)

Responsable científico: Prof. Carlo Biagini

Colaborador

Ph.D. Ing. Vincenzo Donato

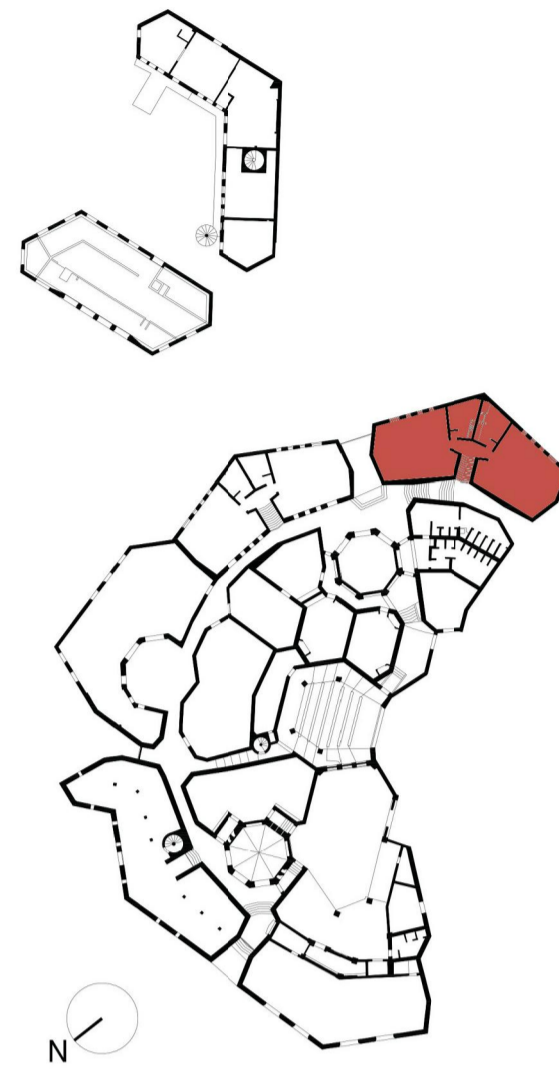

escala : 1:50

Tamaño: A1



UNIVERSITÀ
DEGLI STUDI
FIRENZE



DIDA
DIPARTIMENTO DI
ARCHITETTURA



isa
UNIVERSITÀ
DI SIENA



AGENZIA ITALIANA
PER LA COOPERAZIONE
ALLO SVILUPPO



MINISTERIO
DELLA
Cultura
REPUBBLICA DI CUBA

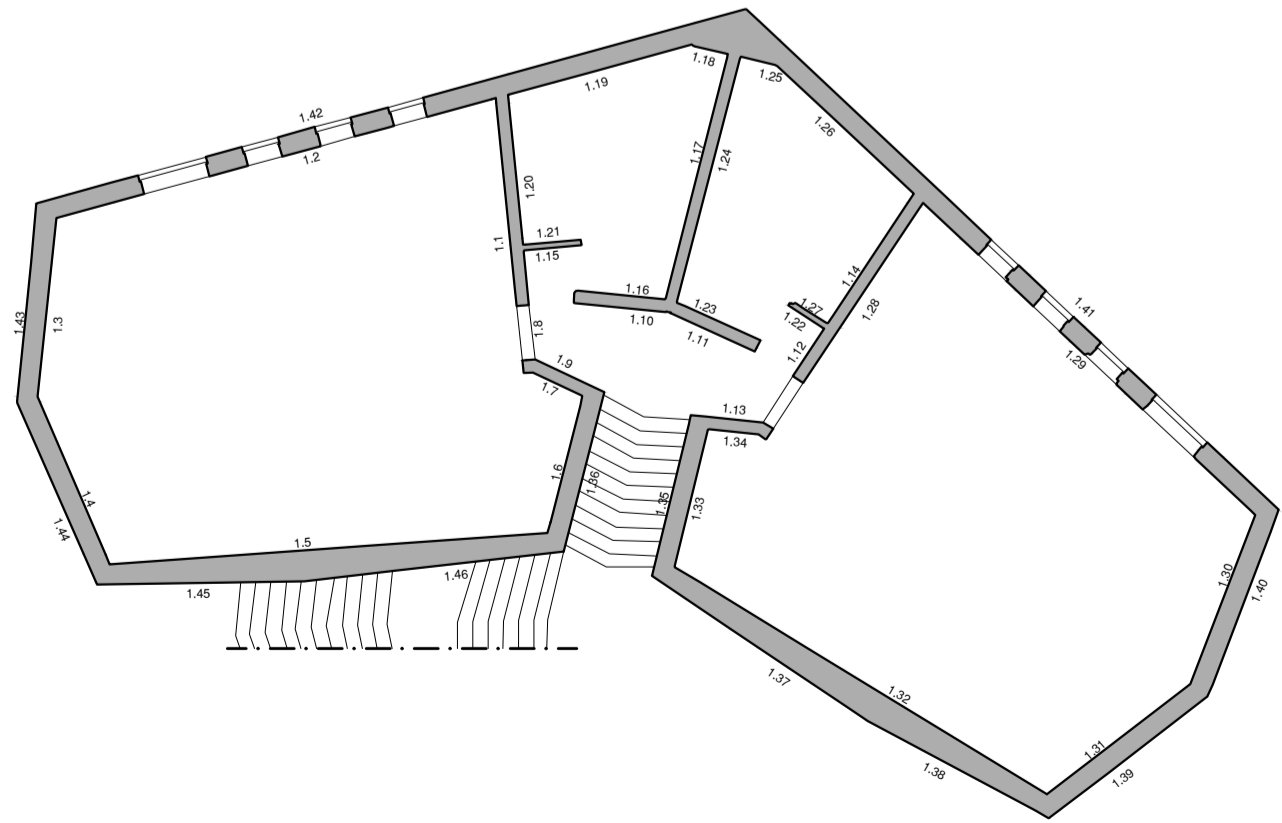
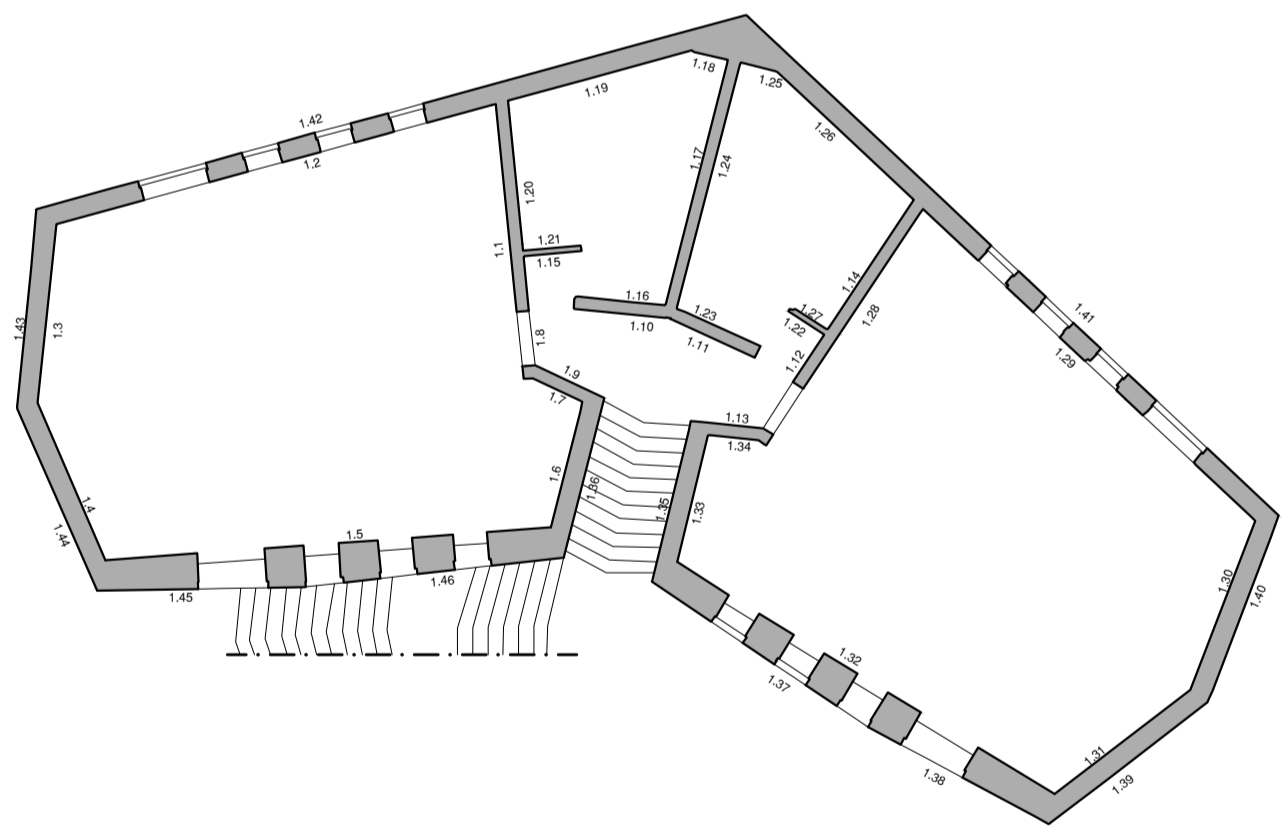

Porción de fotoplano a sustituir

Falta de datos

