

CODIGO INFORME:
PR-RIL-01-B14-239-A-01
 DESCRIPCIÓN INFORME
BLOQUE 14 - Paredes 11 y 12

Levantamiento digital y restitución 2D/3D
 Responsable científico: Prof. Alessandro Merlo
 Colaboradores:
 Arq. Francesco Frullini
 Ph.D. Arq. Gaia Lavoratti
 Arq. Giulia Lazzari
 Arq. Elisa Luzzi
 Arq. Michela Notarnicola

Diagnostico de las alteraciones y degradaciones
 Responsable científico: Prof. Susanna Caccia
 Colaboradores:
 Ph.D. Arq. Stefania Aimar
 Ph.D. Arq. Leonardo Germani
 Arq. Francesco Pisani
 Ph.D. Arq. Salvatore Zocco

Análisis de la estabilidad
 Responsable científico: Prof. Michele Paradiso
 Colaboradores:
 Lic. Marco Altemura
 Prof. Stefano Galassi
 Arq. Sara Garuglieri

Técnicas e instrumentos para la gestión de obras de restauración y consolidación
 Responsable científico: Prof. Saverio Mecca
 Colaboradores:
 Prof. Letizia Dipasquale
 Ing. Vito Getulii

Modelo de información de la construcción (BIM)
 Responsable científico: Prof. Carlo Biagini
 Colaborador:
 Ph.D. Ing. Vincenzo Donato

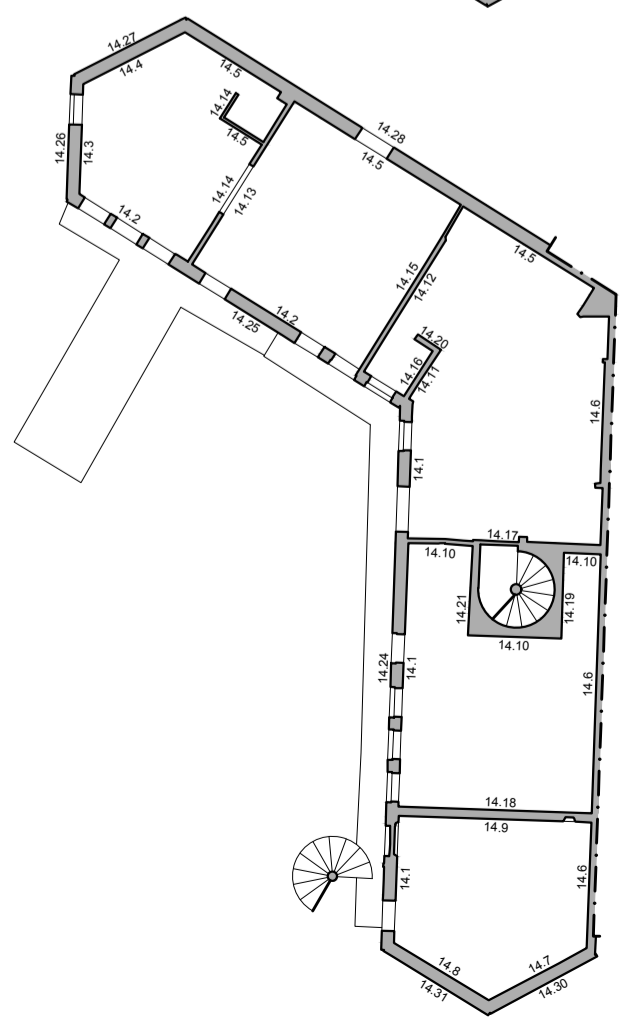
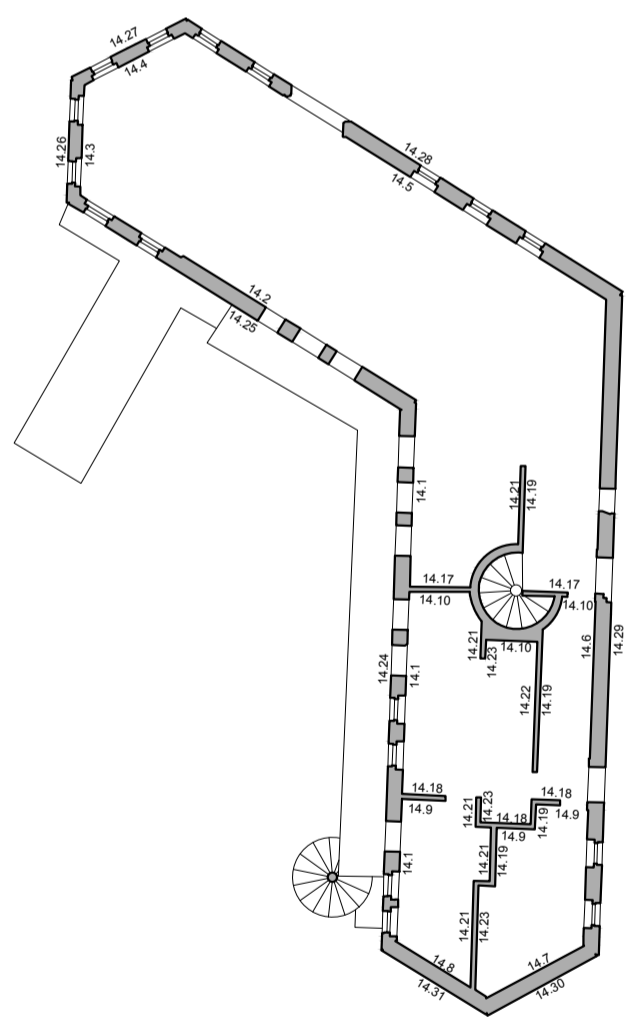
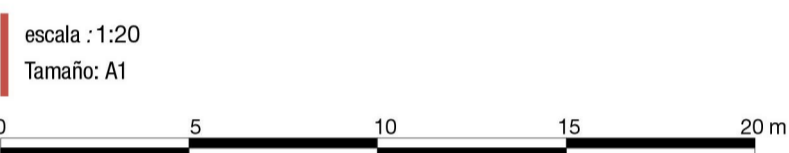
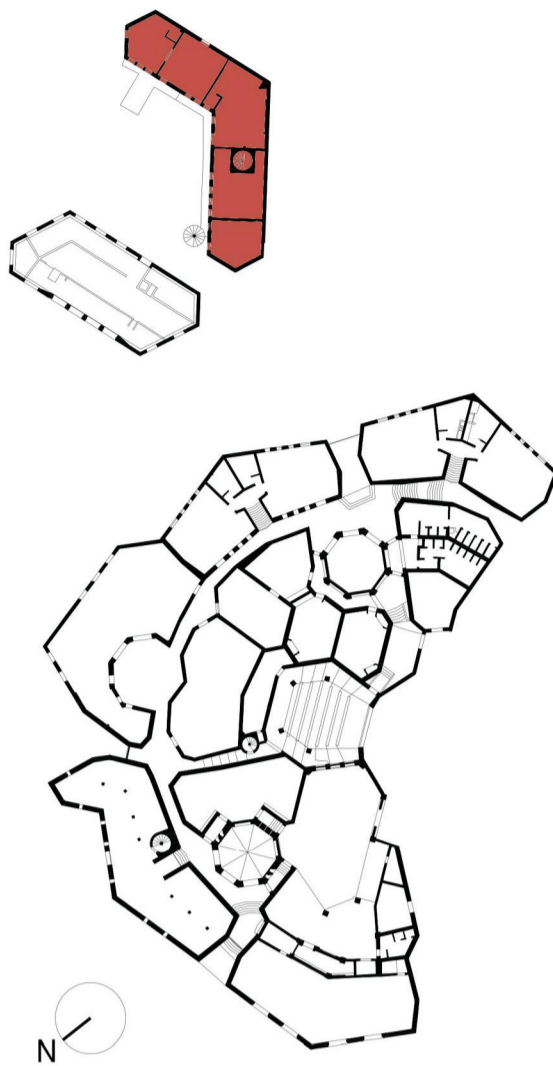

Porción de fotoplano a sustituir
 Falta de datos

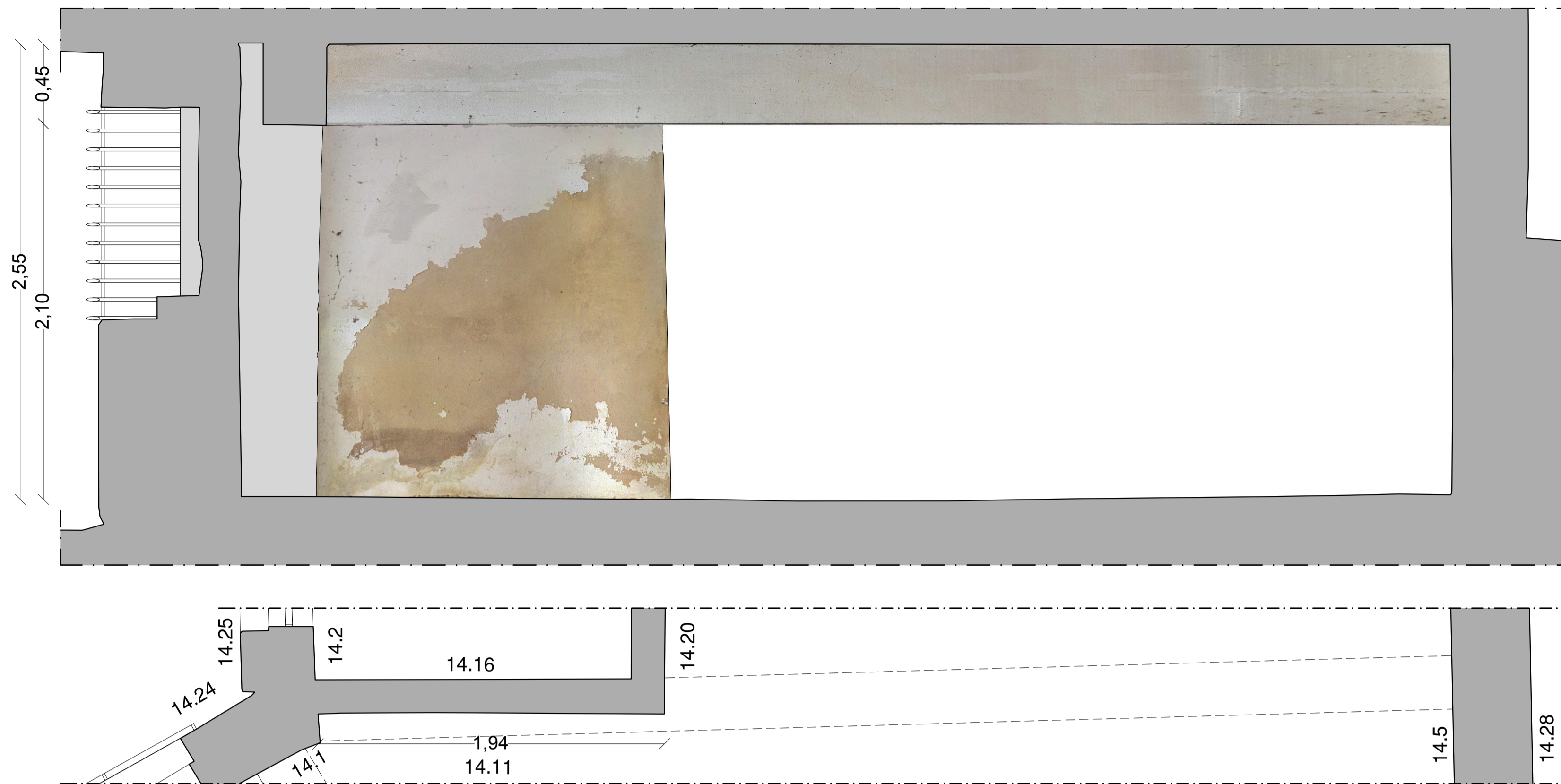

Pared 11

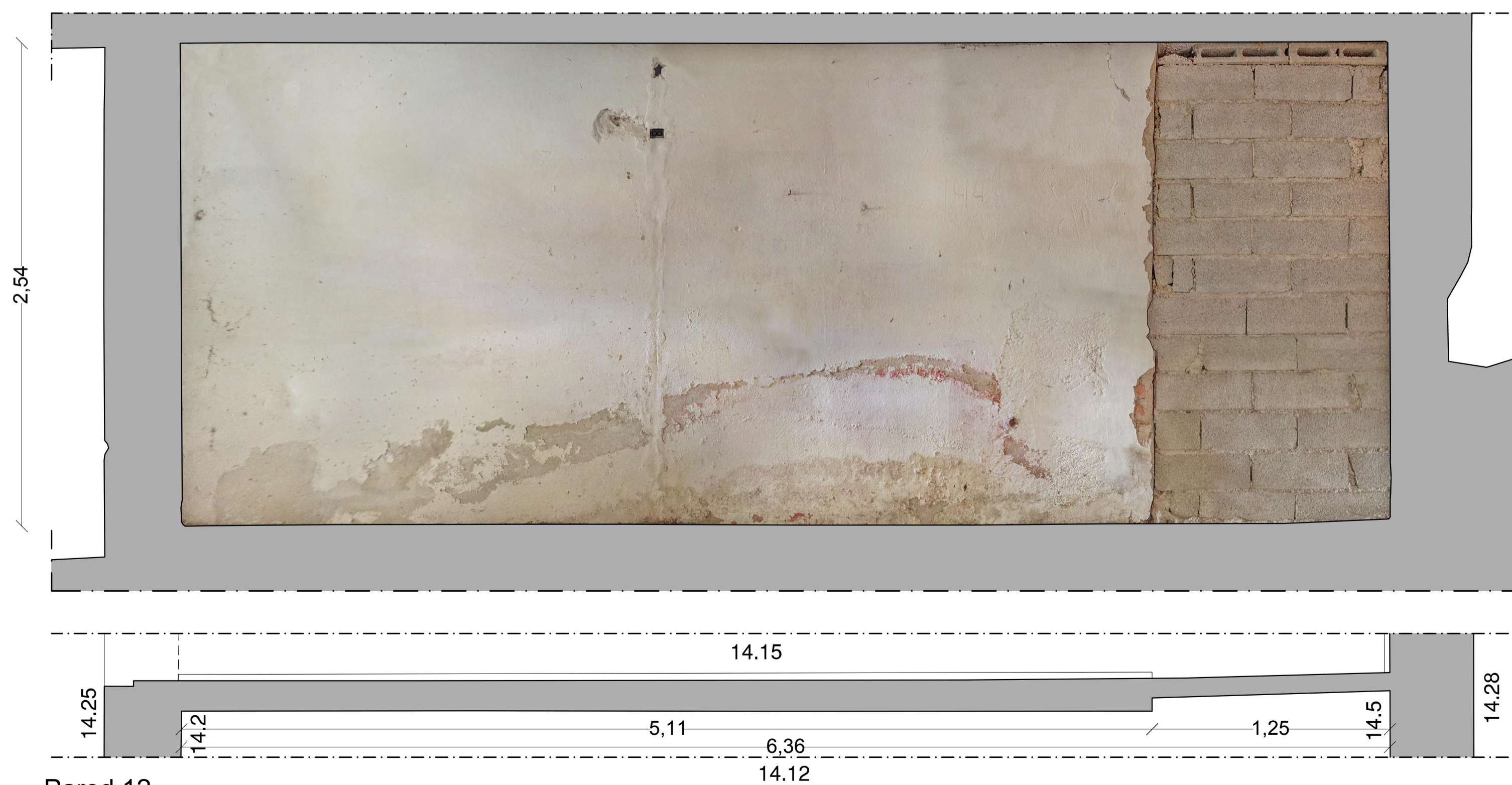

Pared 12