



Proyecto de Cooperación Internacional  
**¡Que no baje el telón!**  
 Director de la Componente B: Prof. Saverio Mecca

**Diagnostico de las alteraciones y degradaciones**  
 Responsable científico: Prof. Susanna Caccia  
 Colaboradores: Stefania Aimar, Leonardo Germani, Francesco Pisani, Salvatore Zocco

CODIGO INFORME:

**PR-RES-02-B1-08-C-02**

DESCRIPCIÓN INFORME

**BLOQUE 1 - Paredes 26 y 29**

**Levantamiento digital y restitución 2D/3D**

Responsable científico: Prof. Alessandro Merlo

Colaboradores

Arq. Francesco Frullini

Ph.D. Arq. Gaia Lavoratti

Arq. Giulia Lazzari

Arq. Elisa Luzzi

Arq. Michela Notarnicola

**Diagnostico de las alteraciones y degradaciones**

Responsable científico: Prof. Susanna Caccia

Colaboradores

Ph.D. Arq. Stefania Aimar

Ph.D. Arq. Leonardo Germani

Arq. Francesco Pisani

Ph.D. Arq. Salvatore Zocco

**Análisis de la inestabilidad**

Responsable científico: Prof. Michele Paradiso

Colaboradores

Lic. Marco Altamura

Prof. Stefano Galassi

Arq. Sara Garuglieri

**Técnicas e instrumentos para la gestión de obras de restauración y consolidación**

Responsable científico: Prof. Saverio Mecca

Colaboradores

Prof. Letizia Dipasquale

Ing. Vito Getuli

**Modelo de información de la construcción (BIM)**

Responsable científico: Prof. Carlo Biagini

Colaborador

Ph.D. Ing. Vincenzo Donato

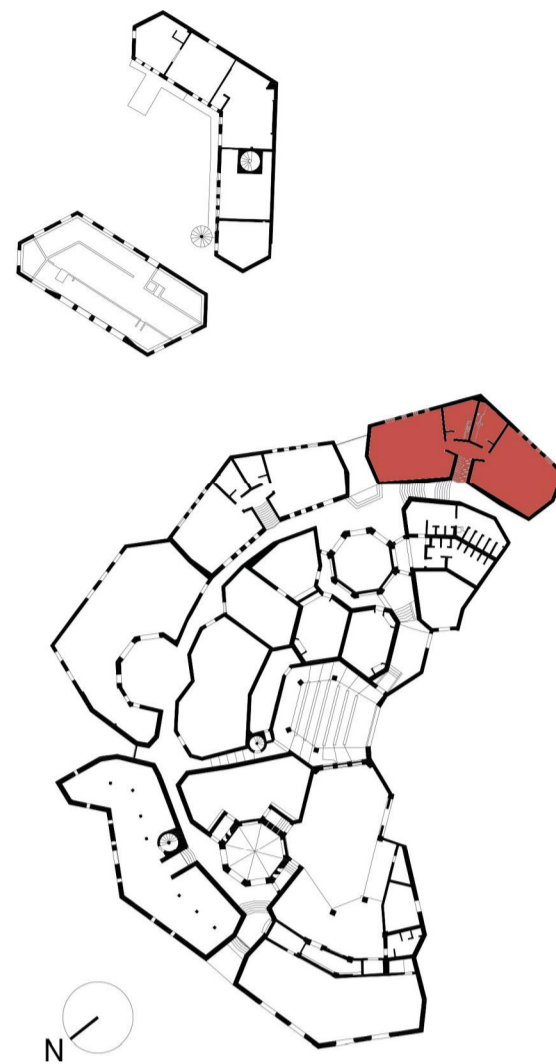

escala : 1:20

Tamaño: A1

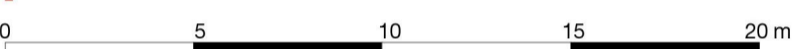

## Lista de degradaciones y alteraciones I fichas técnicas I intervenciones

Operaciones preliminares

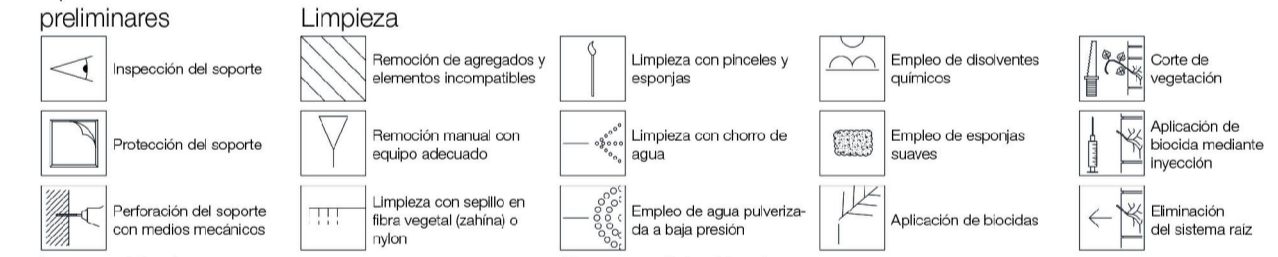

Integración / restablecimiento

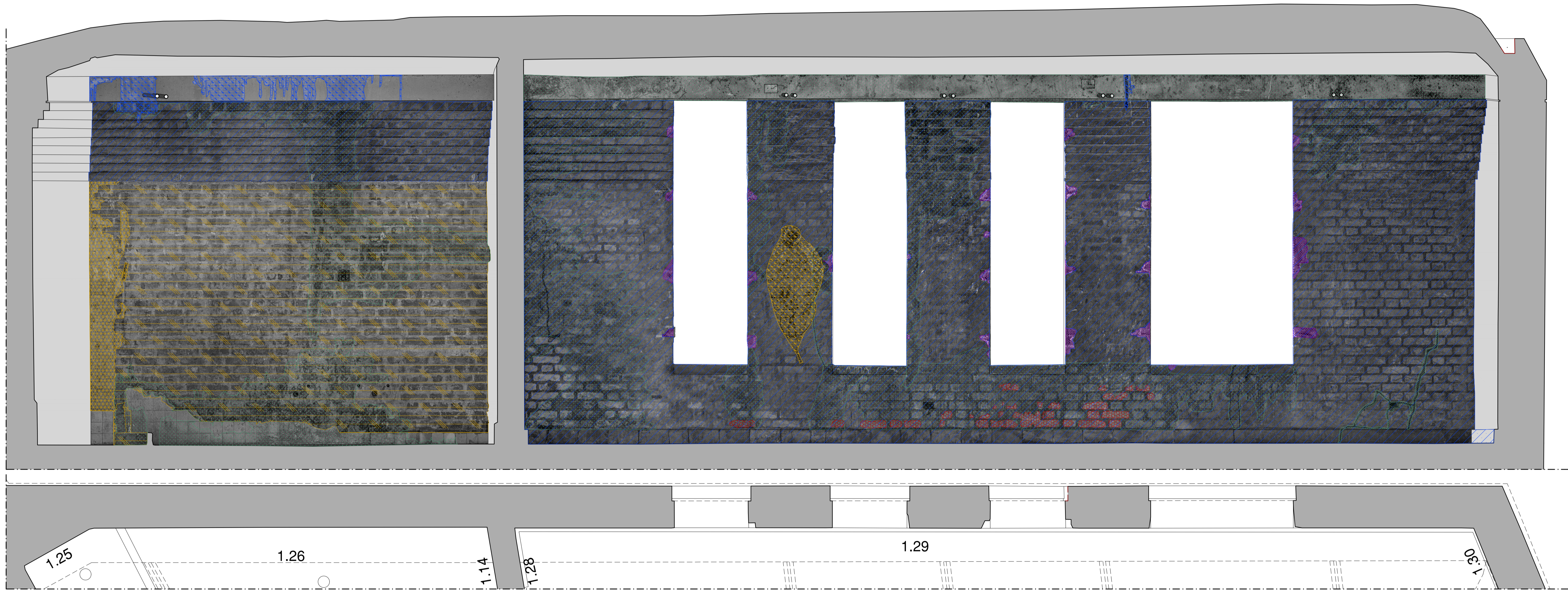
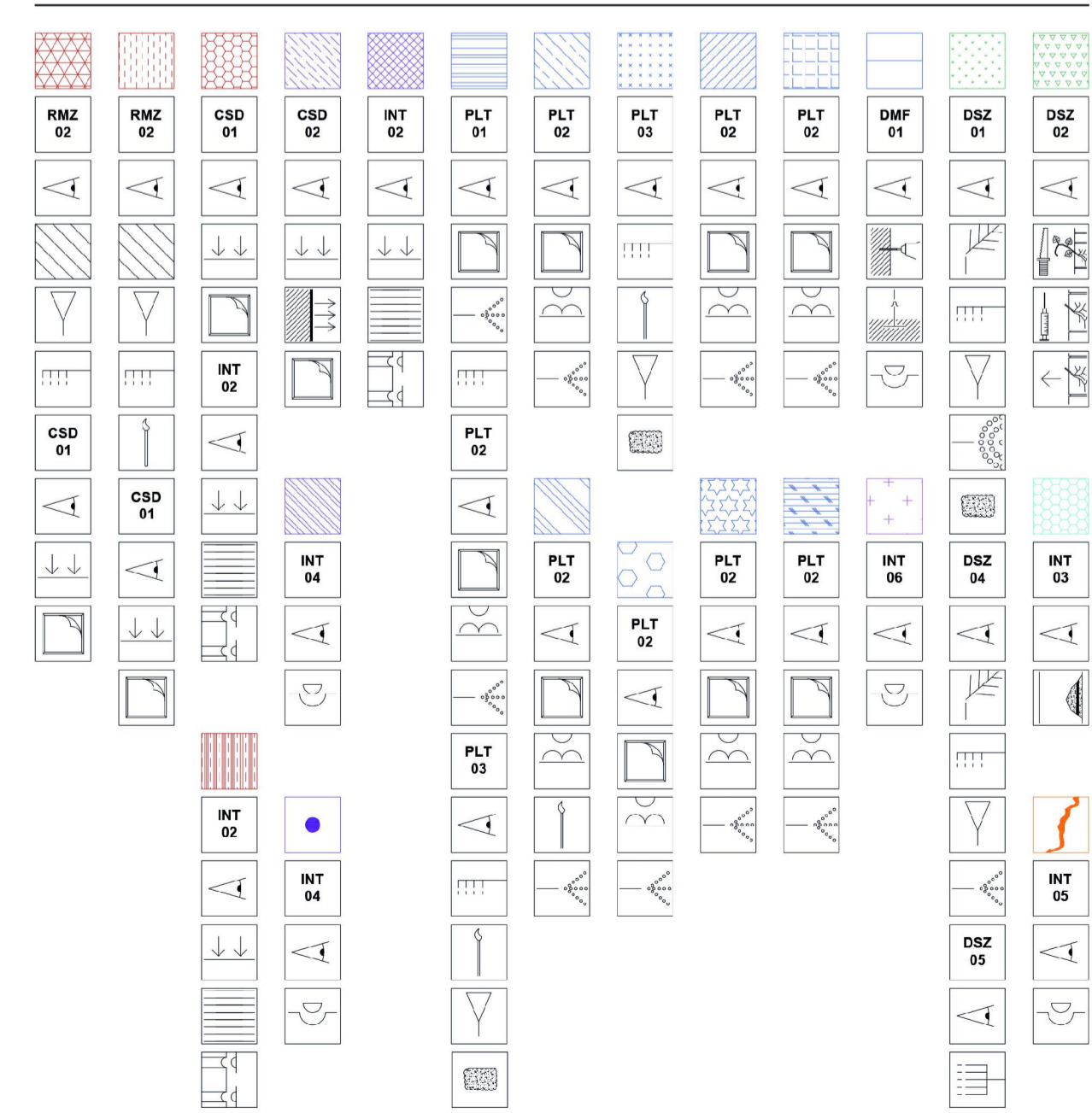

Paredes 26 y 29