

CODIGO INFORME:  
**PR-RES-02-B2-32-A-01**  
 DESCRIPCIÓN INFORME  
**BLOQUE 2 - Paredes 26, 28, 29 y 30**

**Levantamiento digital y restitución 2D/3D**  
 Responsable científico: Prof. Alessandro Merlo  
 Colaboradores  
 Arq. Francesco Frullini  
 Ph.D. Arq. Gaia Lavorati  
 Arq. Giulia Lazzari  
 Arq. Elisa Luzzi  
 Arq. Michela Notarnicola

**Diagnostico de las alteraciones y degradaciones**  
 Responsable científico: Prof. Susanna Caccia  
 Colaboradores  
 Ph.D. Arq. Stefania Aimar  
 Ph.D. Arq. Leonardo Germani  
 Arq. Francesco Pisani  
 Ph.D. Arq. Salvatore Zocco

**Análisis de la inestabilidad**  
 Responsable científico: Prof. Michele Paradiso  
 Colaboradores  
 Lic. Marco Altamura  
 Prof. Stefano Galassi  
 Arq. Sara Garuglieri

**Técnicas e instrumentos para la gestión de obras de restauración y consolidación**  
 Responsable científico: Prof. Saverio Mecca  
 Colaboradores  
 Prof. Letizia Dipasquale  
 Ing. Vito Getuli

**Modelo de información de la construcción (BIM)**  
 Responsable científico: Prof. Carlo Biagini  
 Colaborador  
 Ph.D. Ing. Vincenzo Donato

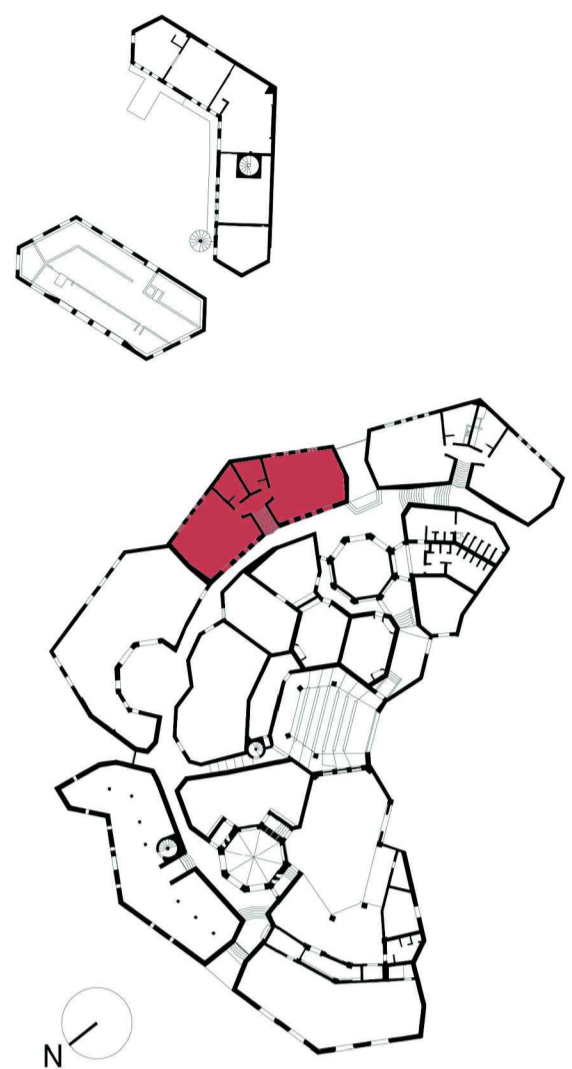

escala : 1:20  
 Tamaño: A1

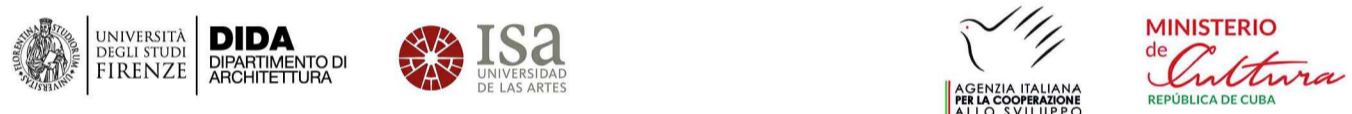

### Leyenda de los materiales

Bloques de hormigón	Mortero de revoques pintado
Hormigón	Metal
Hormigón pintado	Capa de pintura
Cerámica	Capa trasparente
Betún elastómero	Plástica
Mortero para revoques	Vidrio
Ladrillo	Mortero de reintegración
Madera	Mortero de reintegración pintado
Mortero de unión	Mortero de rejuntado

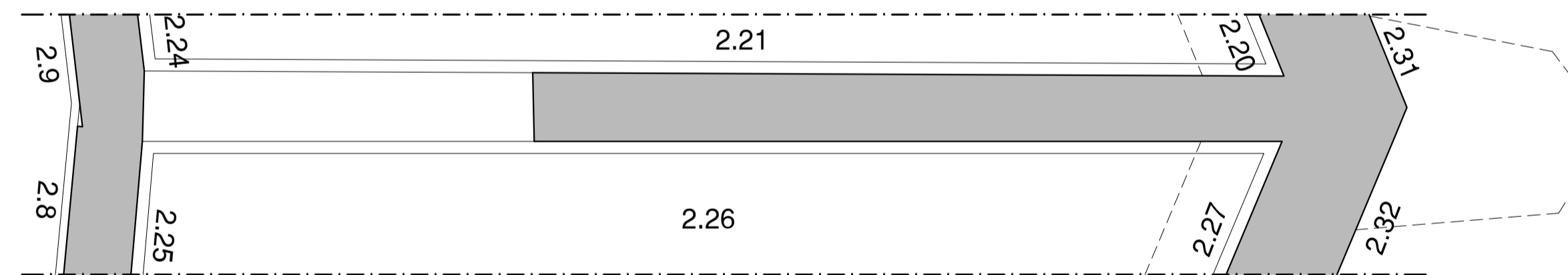

**Pared 26**

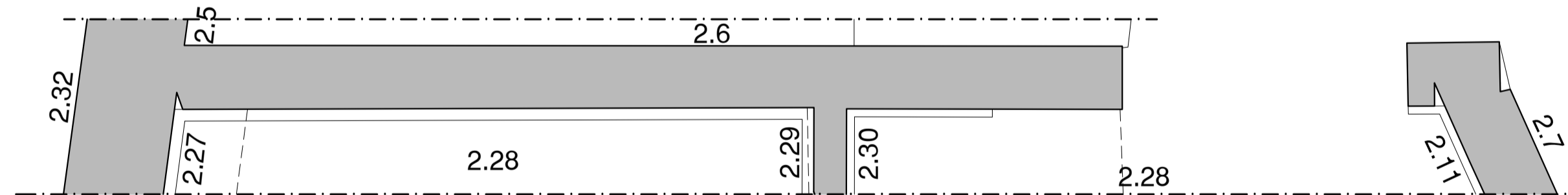
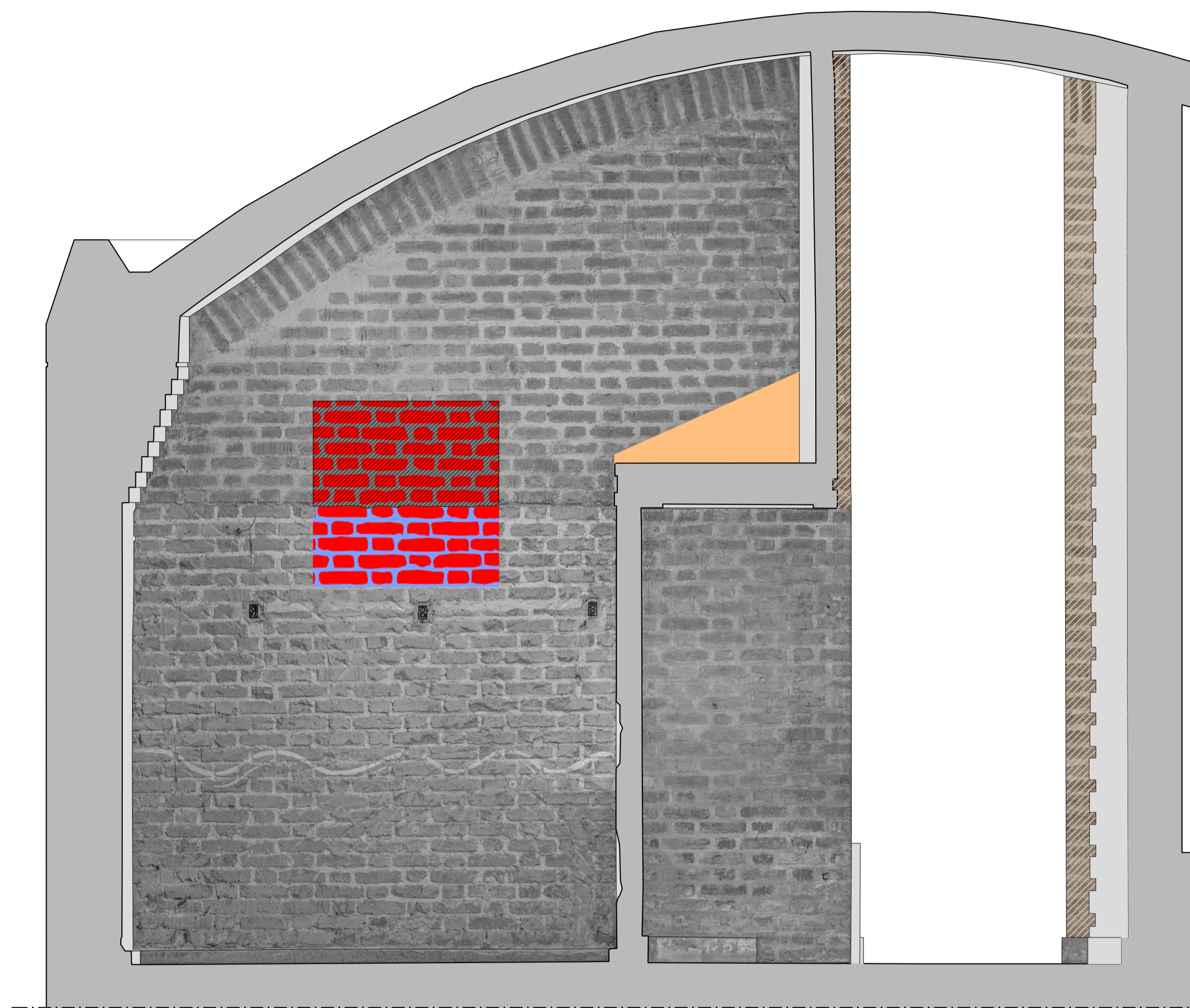

**Pared 28**

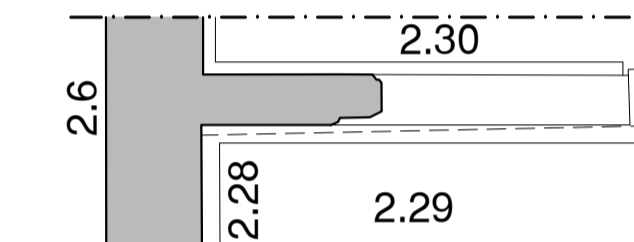
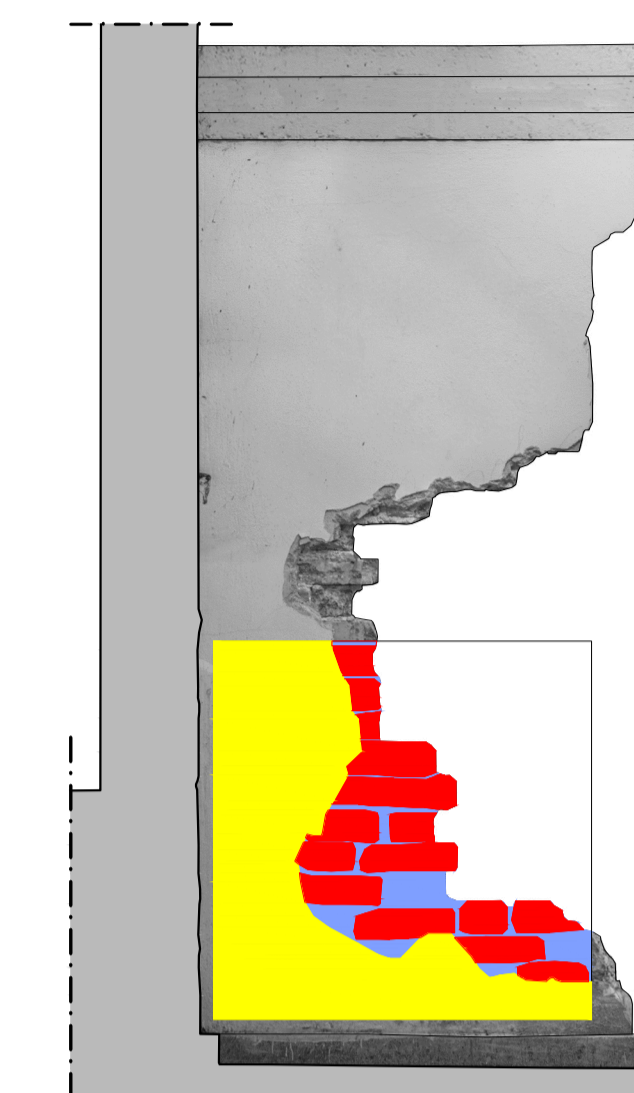

**Pared 29**

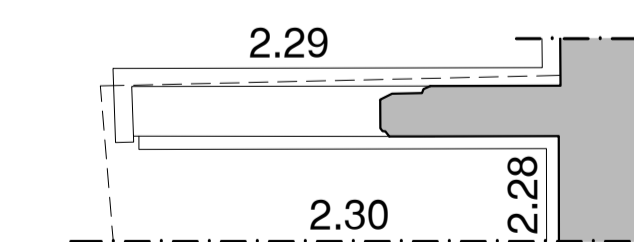
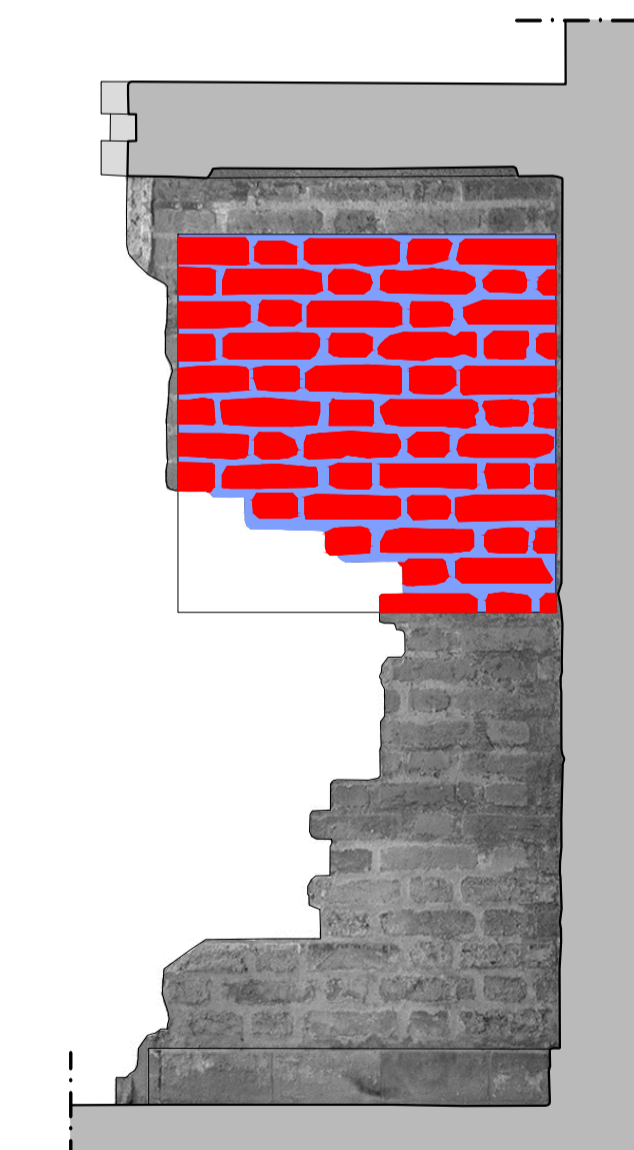

**Pared 30**