

CODIGO INFORME:
PR-RIL-01-B14-236-A-01
DESCRIPCIÓN INFORME:
BLOQUE 14 - Pared 6

Levantamiento digital y restitución 2D/3D
Responsable científico: Prof. Alessandro Merio
Colaboradores:
Arq. Francesco Frullini
Ph.D. Arq. Gaia Lavorati
Arq. Giulia Lazzari
Arq. Elisa Luzzi
Arq. Michela Notarnicola

Diagnóstico de las alteraciones y degradaciones
Responsable científico: Prof. Susanna Caccia
Colaboradores:
Ph.D. Arq. Stefania Almar
Ph.D. Arq. Leonardo Germani
Arq. Francesco Pisani
Ph.D. Arq. Salvatore Zocco

Análisis de la inestabilidad
Responsable científico: Prof. Michele Paradiso
Colaboradores:
Lic. Marco Altamura
Prof. Stefano Galassi
Arq. Sara Garuglieri

Técnicas e instrumentos para la gestión de obras de restauración y consolidación
Responsable científico: Prof. Saverio Mecca
Colaboradores:
Prof. Leticia Dipasquale
Ing. Vito Getuli

Modelo de información de la construcción (BIM)
Responsable científico: Prof. Carlo Bagini
Colaborador:
Ph.D. Ing. Vincenzo Donato

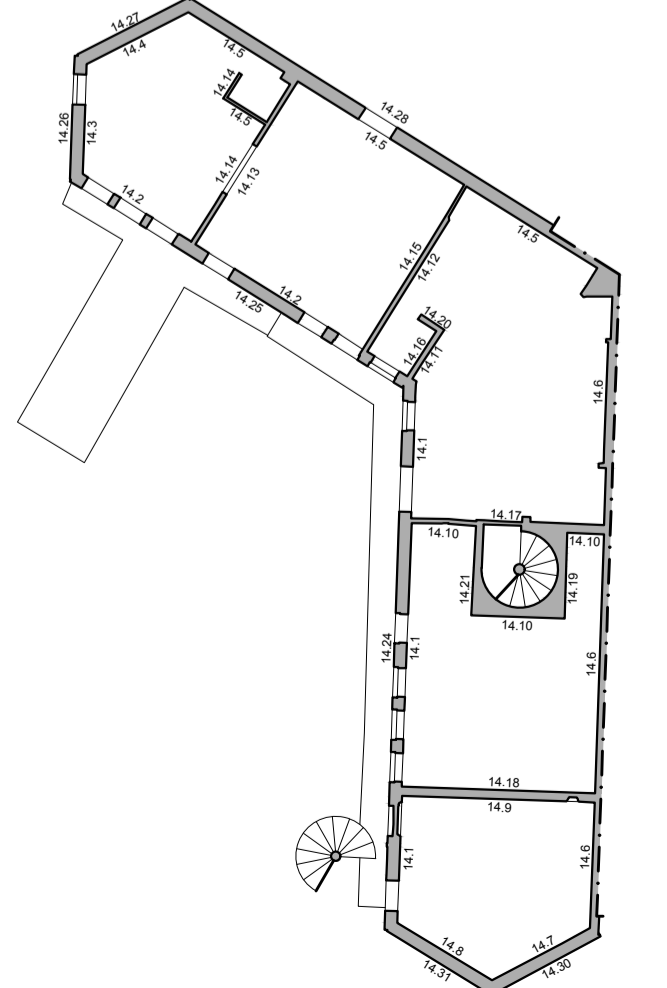
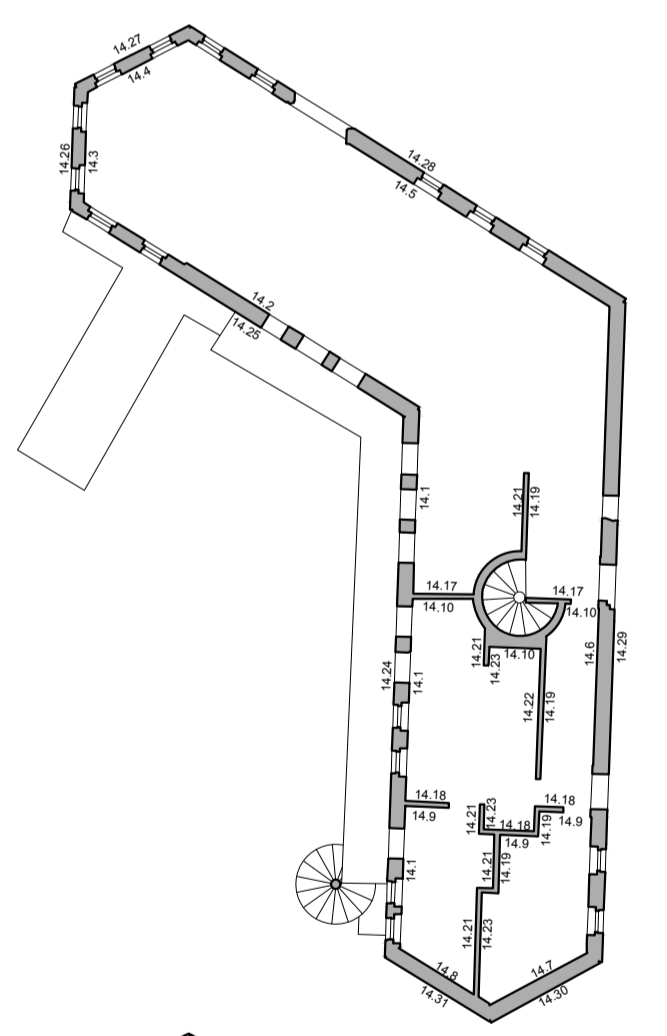
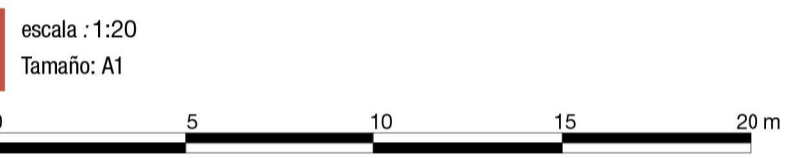
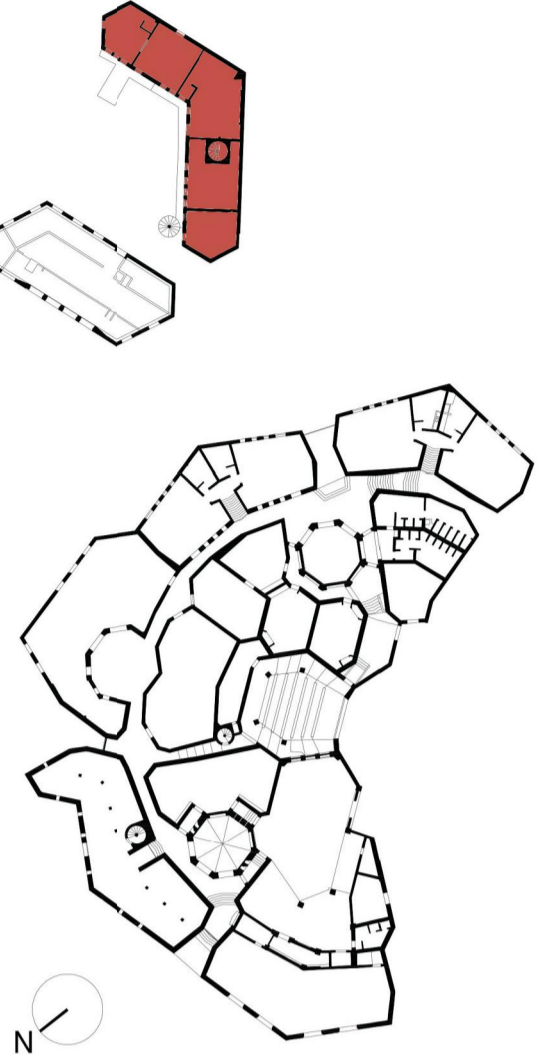

Porción de fotoplano a sustituir
Falta de datos



Pared 6