

CODIGO INFORME:
PR-RES-02-B11-206-A-01
 DESCRIPCIÓN INFORME
BLOQUE 11 - Paredes 22, 23 y 27

Levantamiento digital y restitución 2D/3D
 Responsable científico: Prof. Alessandro Merio
 Colaboradores
 Arq. Francesco Frullini
 Ph.D. Arq. Gaia Lavoratti
 Arq. Giulia Lazzari
 Arq. Elisa Luzzi
 Arq. Michela Notarnicola

Diagnostico de las alteraciones y degradaciones
 Responsable científico: Prof. Susanna Caccia
 Colaboradores
 Ph.D. Arq. Stefania Aimar
 Ph.D. Arq. Leonardo Germani
 Arq. Francesco Pisani
 Ph.D. Arq. Salvatore Zocco

Análisis de la inestabilidad
 Responsable científico: Prof. Michele Paradiso
 Colaboradores
 Lic. Marco Altemura
 Prof. Stefano Galassi
 Arq. Sara Garuglieri

Técnicas e instrumentos para la gestión de obras de restauración y consolidación
 Responsable científico: Prof. Saverio Mecca
 Colaboradores
 Prof. Letizia Dipasquale
 Ing. Vito Getuli

Modelo de información de la construcción (BIM)
 Responsable científico: Prof. Carlo Biagini
 Colaborador
 Ph.D. Ing. Vincenzo Donato

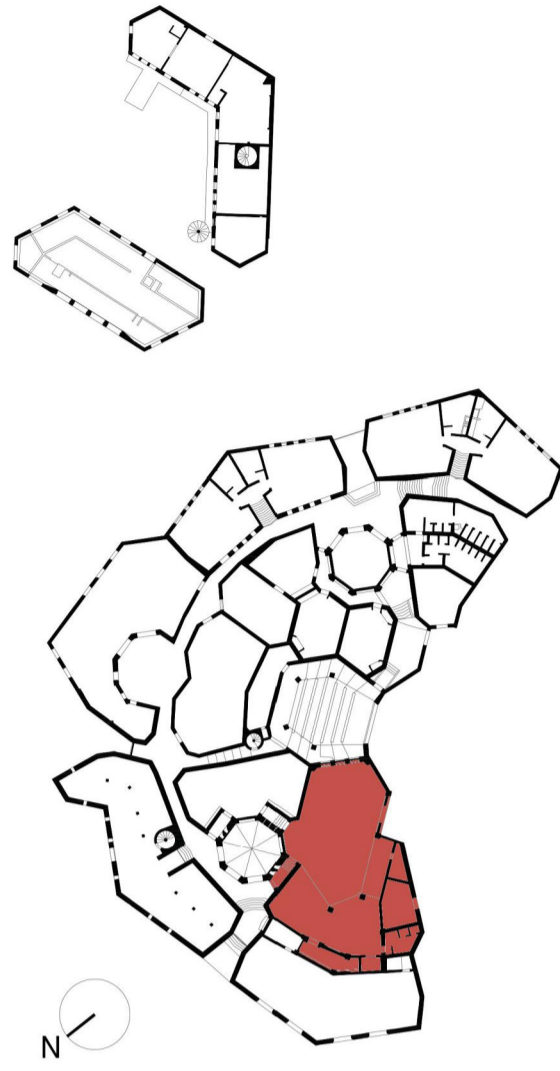

escala : 1:20
 Tamaño: A1
 0 5 10 15 20 m



Leyenda de los materiales

| | |
|--|--|
|  Bloques de hormigón |  Mortero de revoques pintado |
|  Hormigón |  Metal |
|  Hormigón pintado |  Capa de pintura |
|  Cerámica |  Capa trasparente |
|  Betún elastómero |  Plástica |
|  Mortero para revoques |  Vidrio |
|  Ladrillo |  Mortero de reintegración |
|  Madera |  Mortero de reintegración pintado |
|  Mortero de unión |  Mortero de rejuntado |

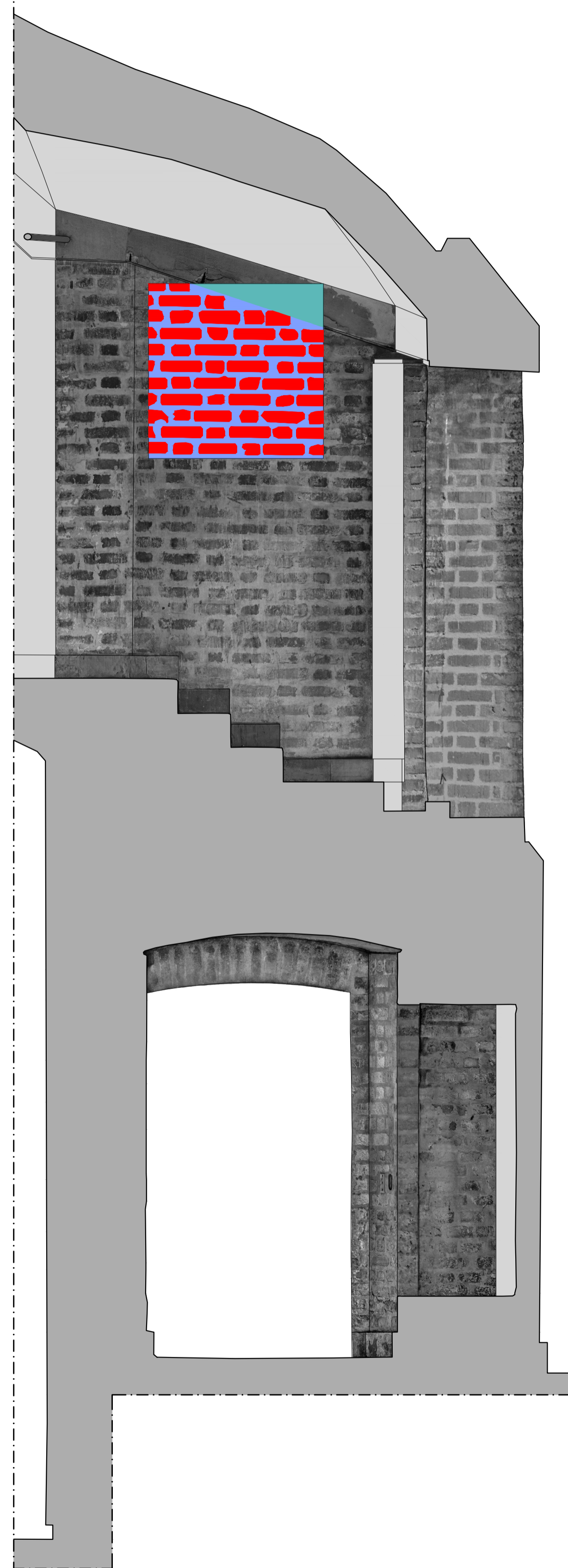

Pared 22



Paredes 23 y 27