

CODIGO INFORME:

**PR-RES-02-B14-248-A-01**

DESCRIPCIÓN INFORME

**BLOQUE 14 - Paredes 26 y 27**

**Levantamiento digital y restitución 2D/3D**

Responsable científico: Prof. Alessandro Merio

Colaboradores

Arq. Francesco Frullini

Ph.D. Arq. Gaia Lavoratti

Arq. Giulia Lazzari

Arq. Elisa Luzzi

Arq. Michela Notarnicola

**Diagnostico de las alteraciones y degradaciones**

Responsable científico: Prof. Susanna Caccia

Colaboradores

Ph.D. Arq. Stefania Aimar

Ph.D. Arq. Leonardo Germani

Arq. Francesco Pisani

Ph.D. Arq. Salvatore Zocco

**Análisis de la inestabilidad**

Responsable científico: Prof. Michele Paradiso

Colaboradores

Lic. Marco Altemura

Prof. Stefano Galassi

Arq. Sara Garuglieri

**Técnicas e instrumentos para la gestión de obras de restauración y consolidación**

Responsable científico: Prof. Saverio Mecca

Colaboradores

Prof. Letizia Dipasquale

Ing. Vito Getuli

**Modelo de información de la construcción (BIM)**

Responsable científico: Prof. Carlo Biagini

Colaborador

Ph.D. Ing. Vincenzo Donato

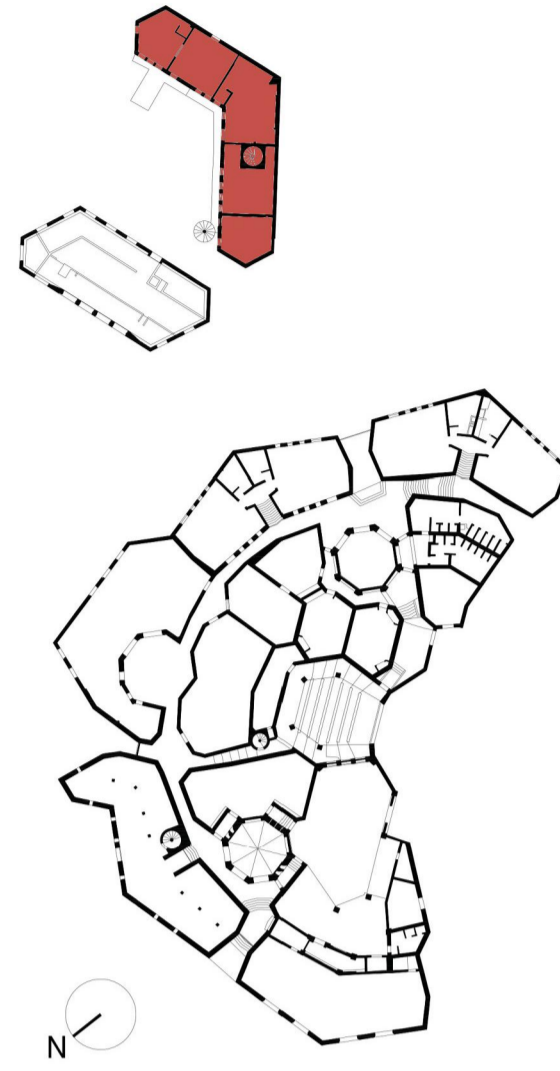

escala : 1:20

Tamaño: A1

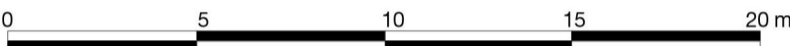

### Leyenda de los materiales

	Bloques de hormigón		Mortero de revoques pintado
	Hormigón		Metal
	Hormigón pintado		Capa de pintura
	Cerámica		Capa trasparente
	Betún elastómero		Plástica
	Mortero para revoques		Vidrio
	Ladrillo		Mortero de reintegración
	Madera		Mortero de reintegración pintado
	Mortero de unión		Mortero de rejuntado

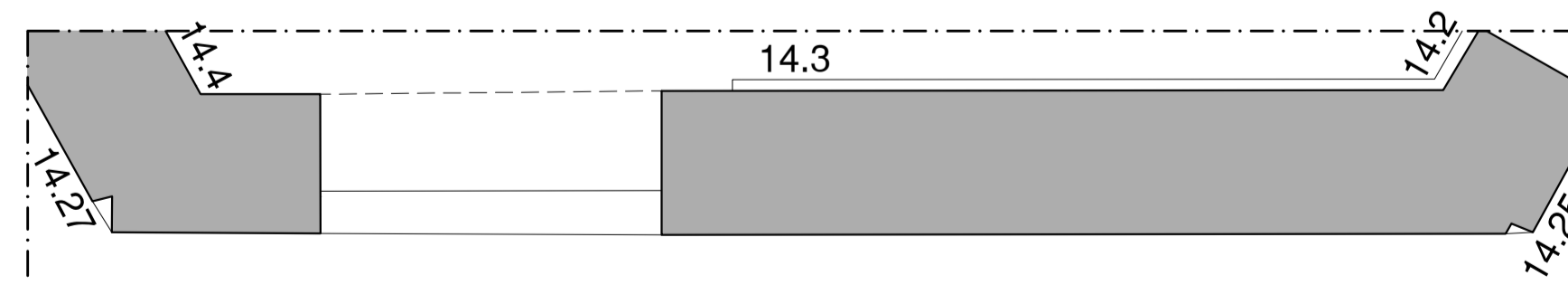
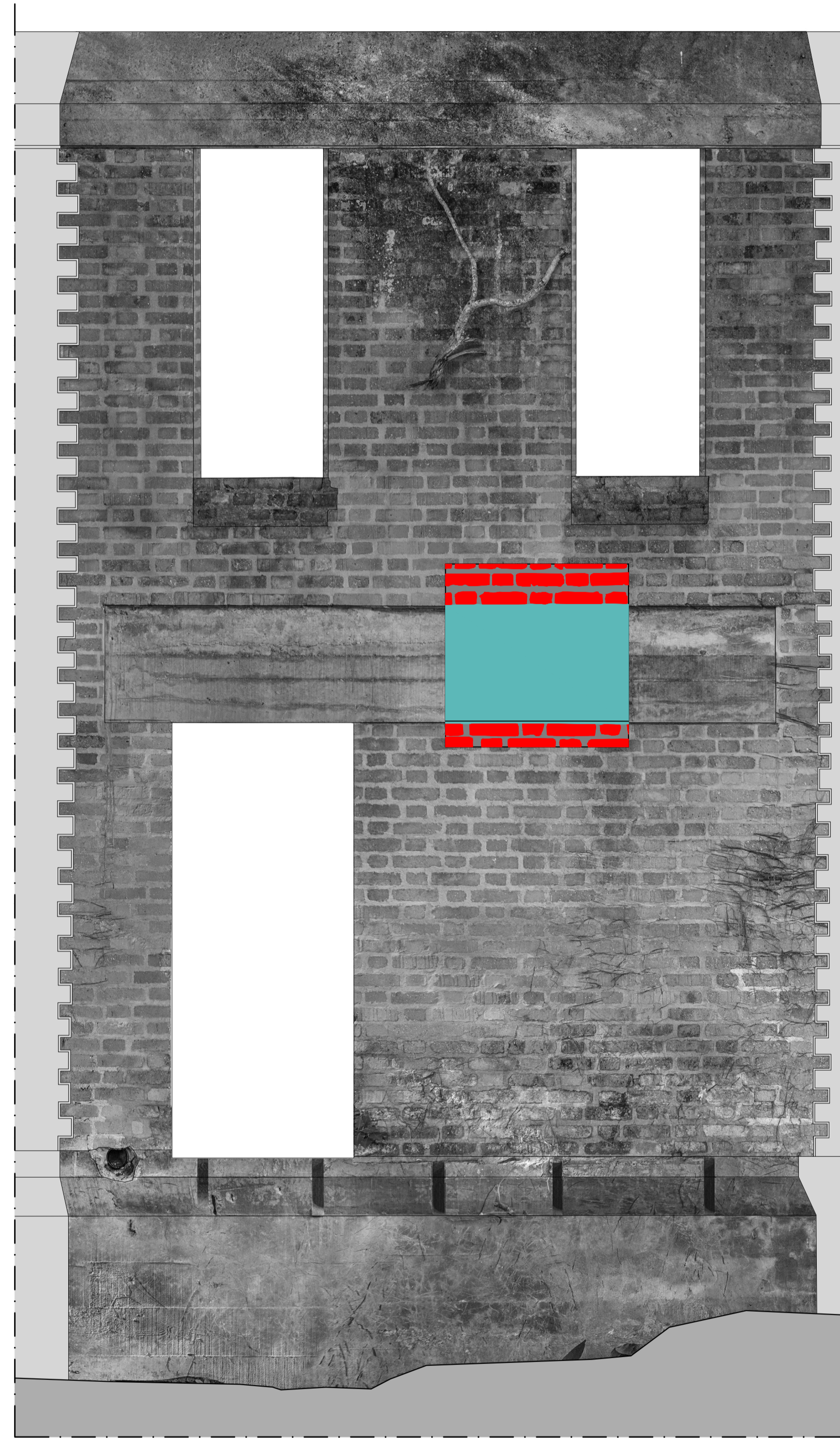

**Pared 26**

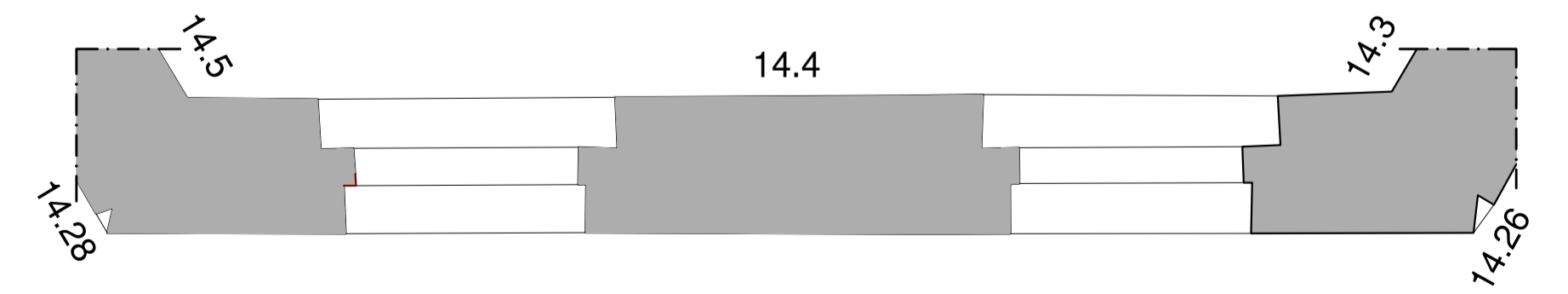
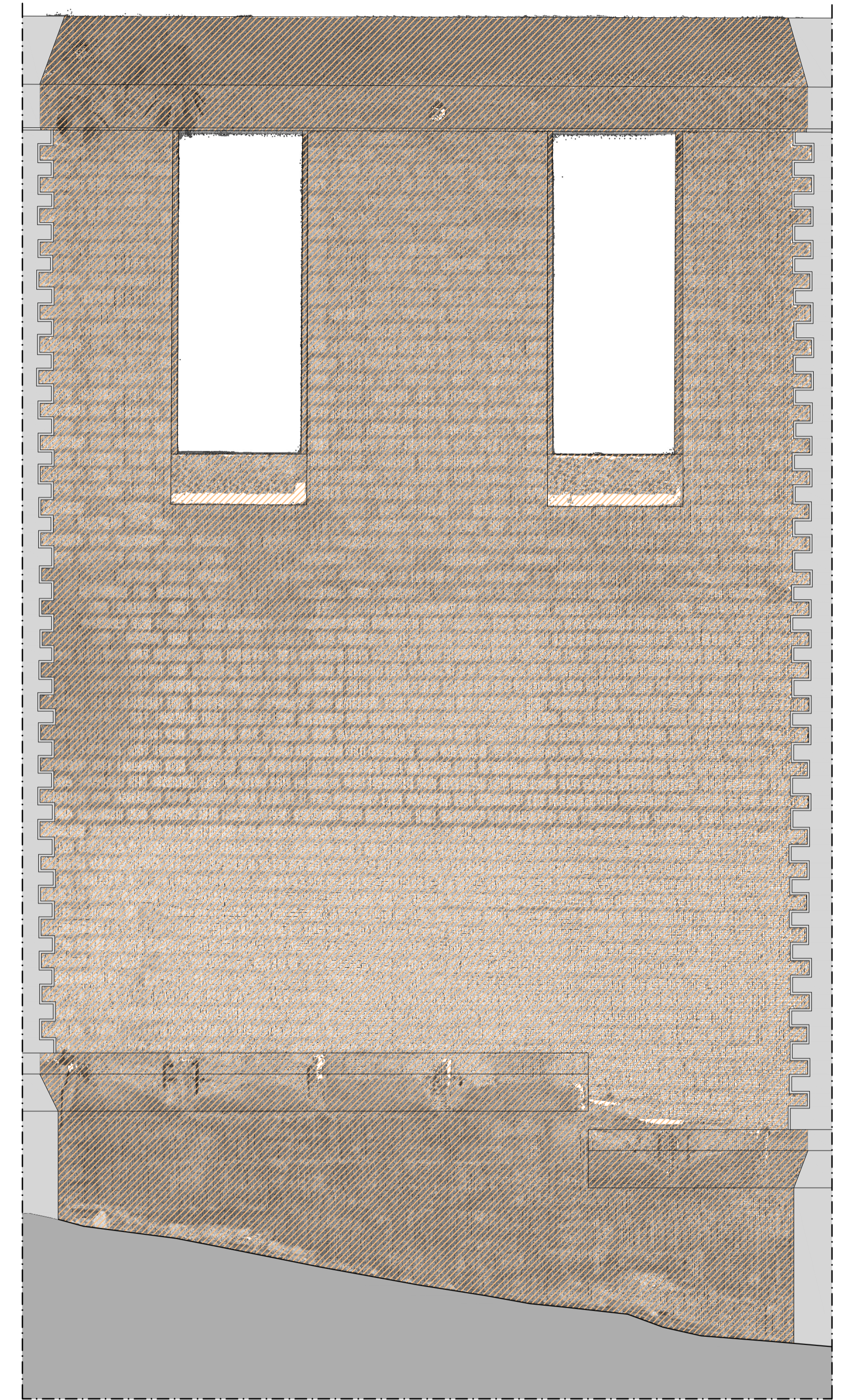

**Pared 27**