



Proyecto de Cooperación Internacional  
**¡Que no baje el telón!**  
 Director de la Componente B: Prof. Saverio Mecca

**Diagnostico de las alteraciones y degradaciones**  
 Responsable científico: Prof. Susanna Caccia  
 Colaboradores: Stefania Aimar, Leonardo Germani, Francesco Pisani, Salvatore Zocco

CODIGO INFORME:

**PR-RES-02-B1-05-C-02**

DESCRIPCIÓN INFORME

**BLOQUE 1 - Paredes 12, 13, 14, 15 y 16**

**Levantamiento digital y restitución 2D/3D**

Responsable científico: Prof. Alessandro Merlo

Colaboradores  
 Arq. Francesco Frullini  
 Ph.D. Arq. Gaia Lavoratti  
 Arq. Giulia Lazzari  
 Arq. Elisa Luzzi  
 Arq. Michela Notarnicola

**Diagnostico de las alteraciones y degradaciones**

Responsable científico: Prof. Susanna Caccia

Colaboradores  
 Ph.D. Arq. Stefania Aimar  
 Ph.D. Arq. Leonardo Germani  
 Arq. Francesco Pisani  
 Ph.D. Arq. Salvatore Zocco

**Análisis de la inestabilidad**

Responsable científico: Prof. Michele Paradiso

Colaboradores  
 Lic. Marco Altamura  
 Prof. Stefano Galassi  
 Arq. Sara Garuglieri

**Técnicas e instrumentos para la gestión de obras de restauración y consolidación**

Responsable científico: Prof. Saverio Mecca

Colaboradores  
 Prof. Letizia Dipasquale  
 Ing. Vito Getuli

**Modelo de información de la construcción (BIM)**

Responsable científico: Prof. Carlo Biagini

Colaborador  
 Ph.D. Ing. Vincenzo Donato

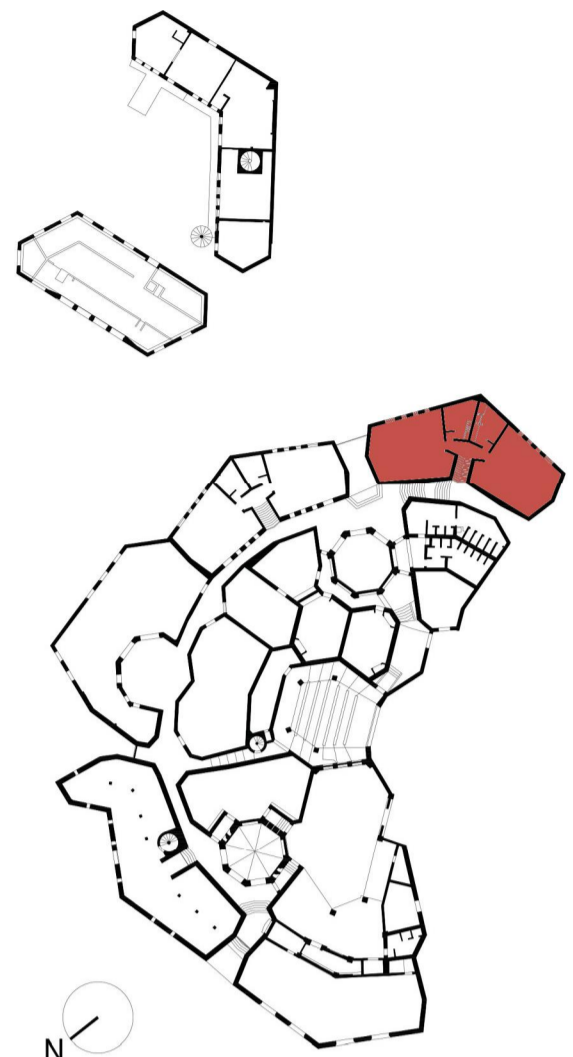

escala : 1:20

Tamaño: A1

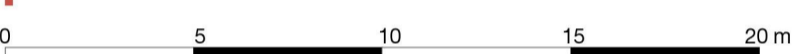

## Lista de degradaciones y alteraciones I fichas técnicas I intervenciones

Operaciones preliminares





**Paredes 12 y 14**

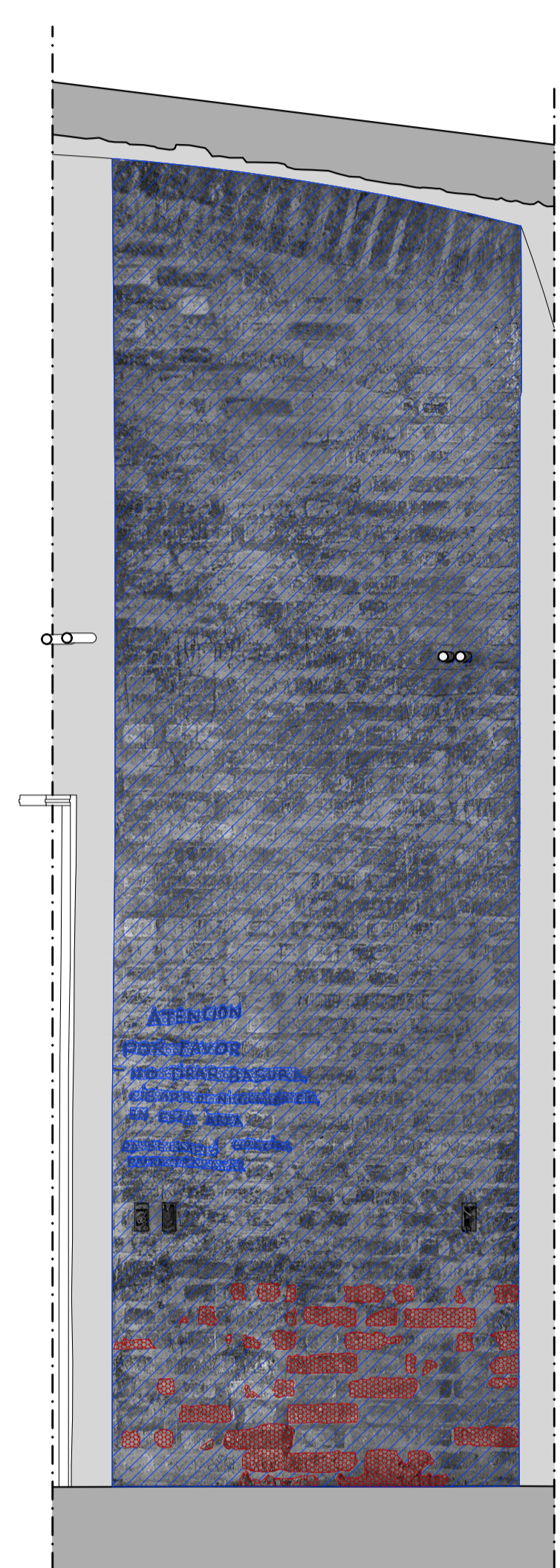

**Pared 13**

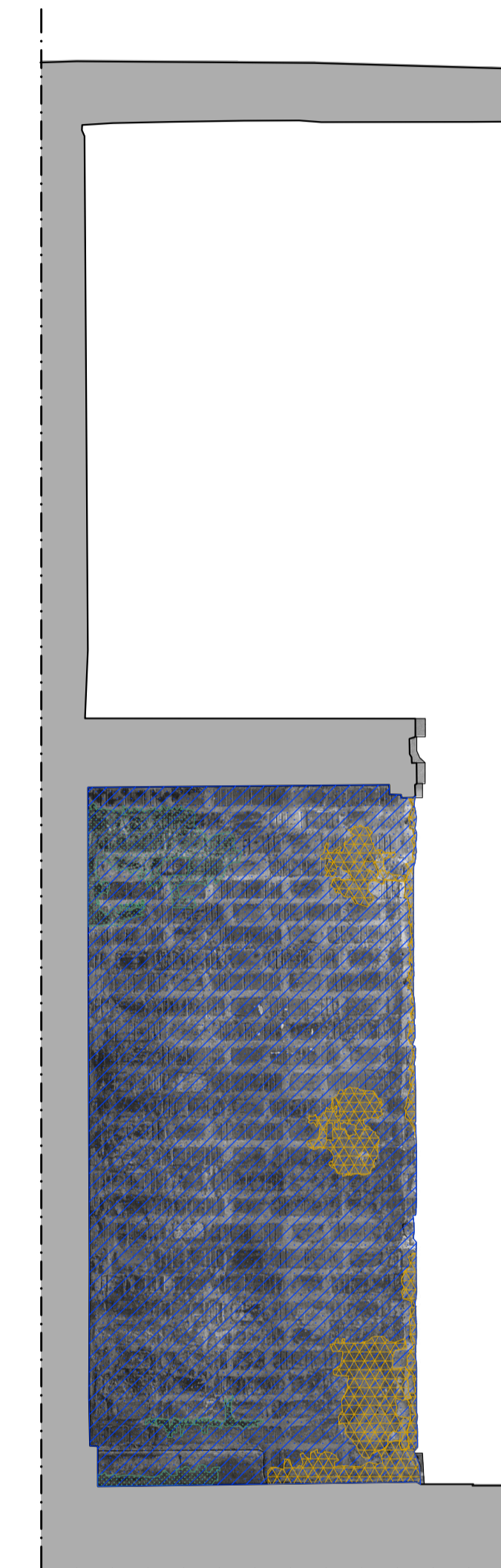

**Pared 15**

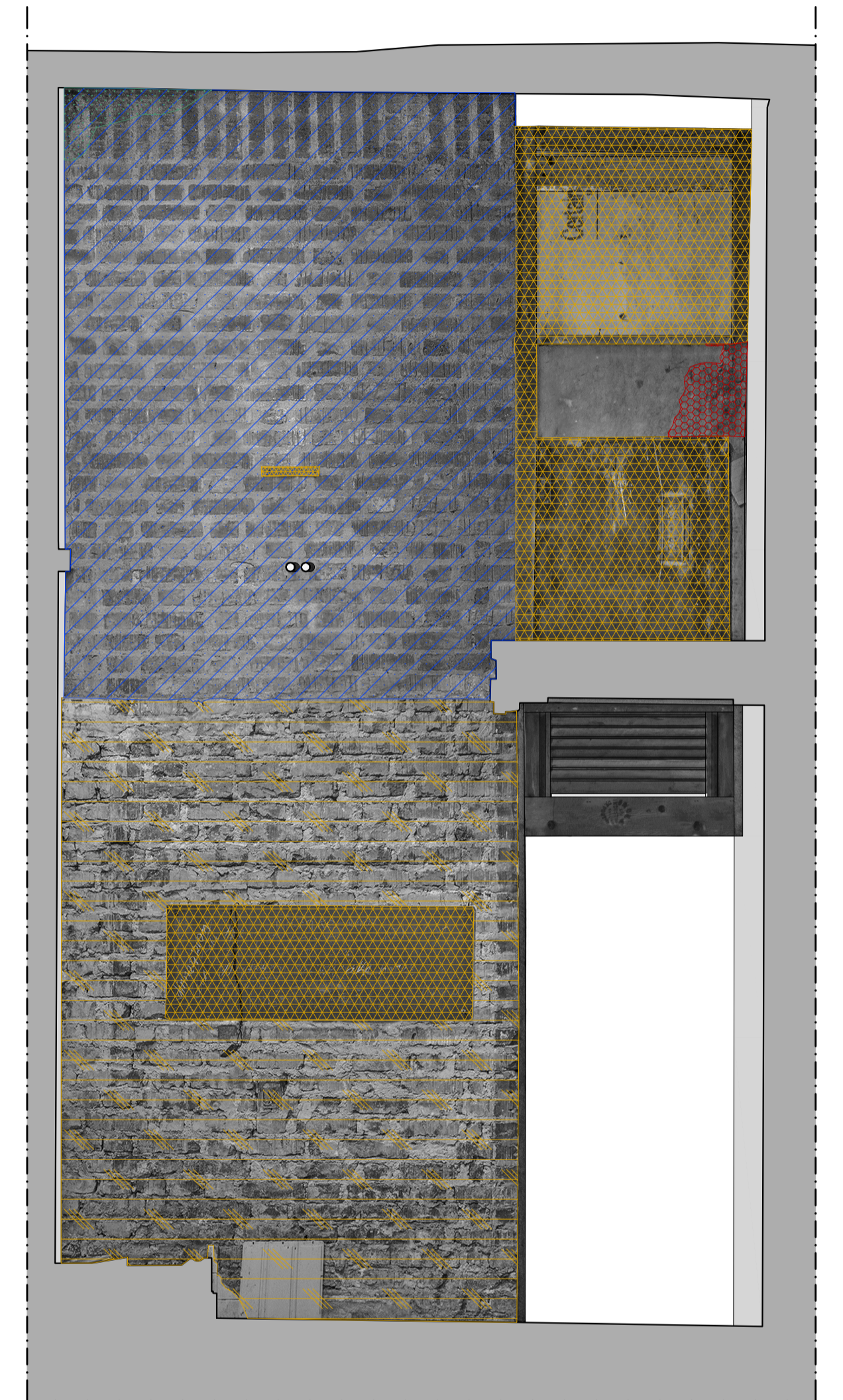

**Pared 16**