

CODIGO INFORME:
PR-RES-02-B13-229-C-01
 DESCRIPCIÓN INFORME
BLOQUE 13 - Paredes 8 y 9

- Levantamiento digital y restitución 2D/3D**
 Responsable científico: Prof. Alessandro Merlo
 Colaboradores
 Arq. Francesco Frullini
 Ph.D. Arq. Gaia Lavoratti
 Arq. Giulia Lazzari
 Arq. Elisa Luzzi
 Arq. Michela Notarnicola
- Diagnostico de las alteraciones y degradaciones**
 Responsable científico: Prof. Susanna Caccia
 Colaboradores
 Ph.D. Arq. Stefania Almar
 Ph.D. Arq. Leonardo Germani
 Arq. Francesco Pisani
 Ph.D. Arq. Salvatore Zocco
- Análisis de la inestabilidad**
 Responsable científico: Prof. Michele Paradiso
 Colaboradores
 Lic. Marco Altamura
 Prof. Stefano Galassi
 Arq. Sara Gangliani
- Técnicas e instrumentos para la gestión de obras de restauración y consolidación**
 Responsable científico: Prof. Saverio Mecca
 Colaboradores
 Prof. Letizia Dipasquale
 Ing. Vito Getuli
- Modelo de información de la construcción (BIM)**
 Responsable científico: Prof. Carlo Biagini
 Colaborador
 Ph.D. Ing. Vincenzo Donato

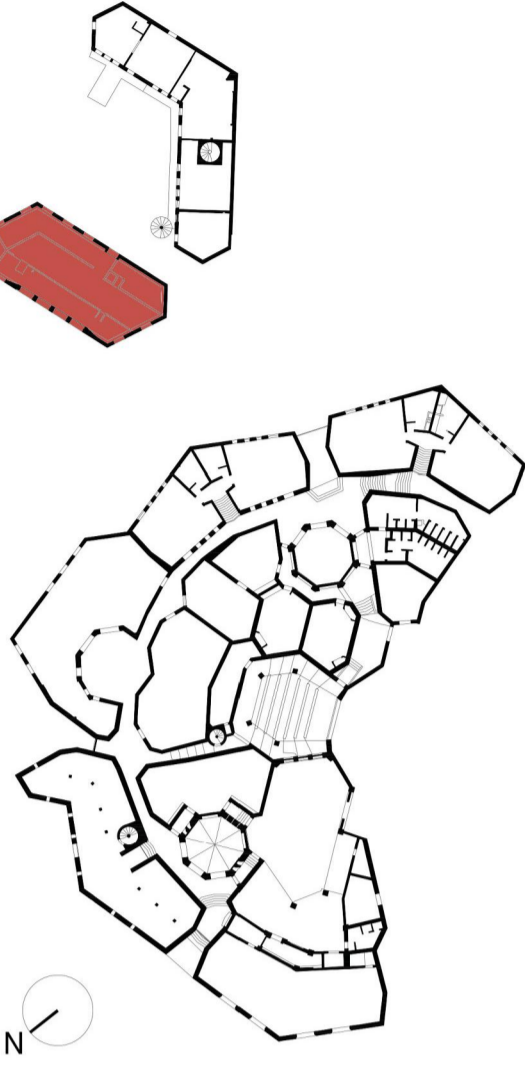

escala: 1:20
 Tamaño: A1



Lista de degradaciones y alteraciones | fichas técnicas | intervenciones

Operaciones preliminares

- Protección del soporte
- Protección del soporte
- Protección del soporte
- Protección del soporte

Integración / restablecimiento

- Integración / restablecimiento de la estructura de la pared
- Integración / restablecimiento de la estructura de la pared
- Integración / restablecimiento de la estructura de la pared
- Integración / restablecimiento de la estructura de la pared

Limpeza

- Remoción de agregados y elementos incompatibles
- Remoción manual con espátula adecuada
- Limpeza con muelle en fibra vegetal (búho) o nylon
- Remoción de agregados y elementos incompatibles
- Remoción manual con espátula adecuada
- Limpeza con chorro de agua
- Eliminación de agua pulverizada en bloques muros

Preconsolidación / Consolidación

- Aplicación de almidón de alba / resinas / parchado / etc. etc.
- Integración / restablecimiento de elementos estructurales

Protección

- Esterno contra la humedad en capiteles decorativos
- Protección de hidrocarburos no tóxicos
- Aplicación de aglutinantes / morteros

Legend of degradation and intervention symbols:

RMZ 02	RMZ 02	CSD 01	CSD 02	INT 02	PLT 01	PLT 02	PLT 03	PLT 04	DMF 01	DSZ 01	DSZ 02
INT 01	INT 02	INT 03	INT 04	INT 05	INT 06	INT 07	INT 08	INT 09	INT 10	INT 11	INT 12
INT 13	INT 14	INT 15	INT 16	INT 17	INT 18	INT 19	INT 20	INT 21	INT 22	INT 23	INT 24
INT 25	INT 26	INT 27	INT 28	INT 29	INT 30	INT 31	INT 32	INT 33	INT 34	INT 35	INT 36

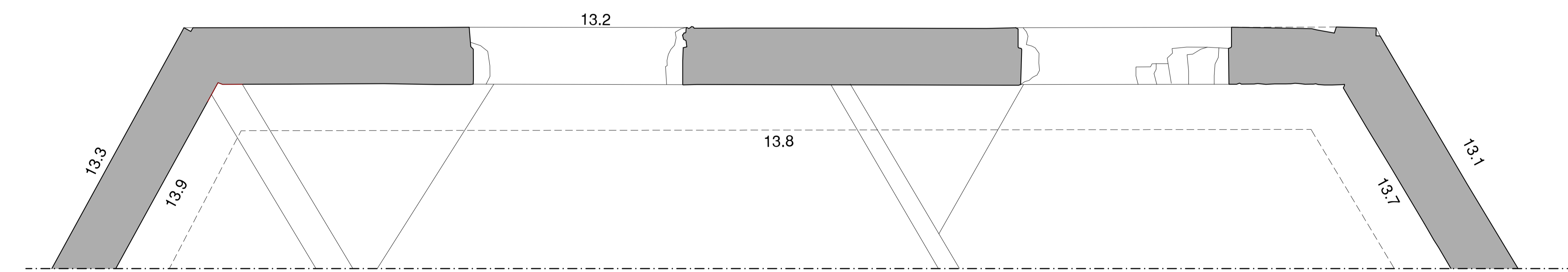

Pared 8

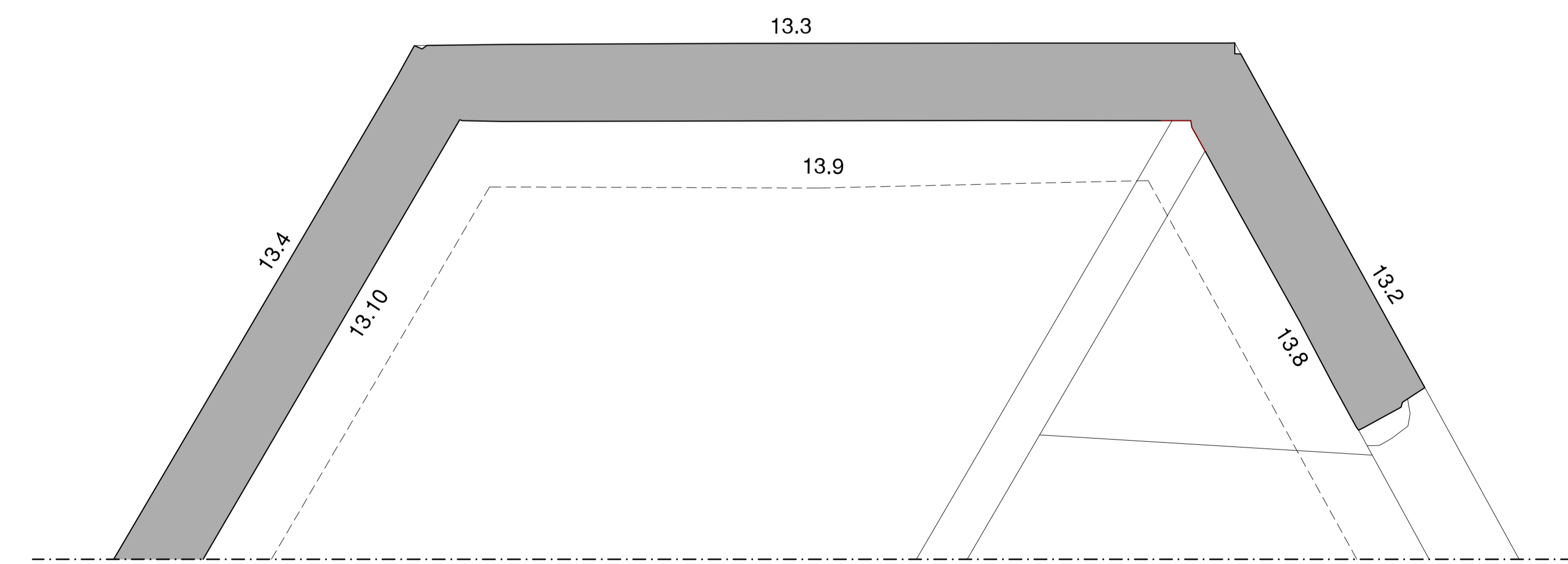
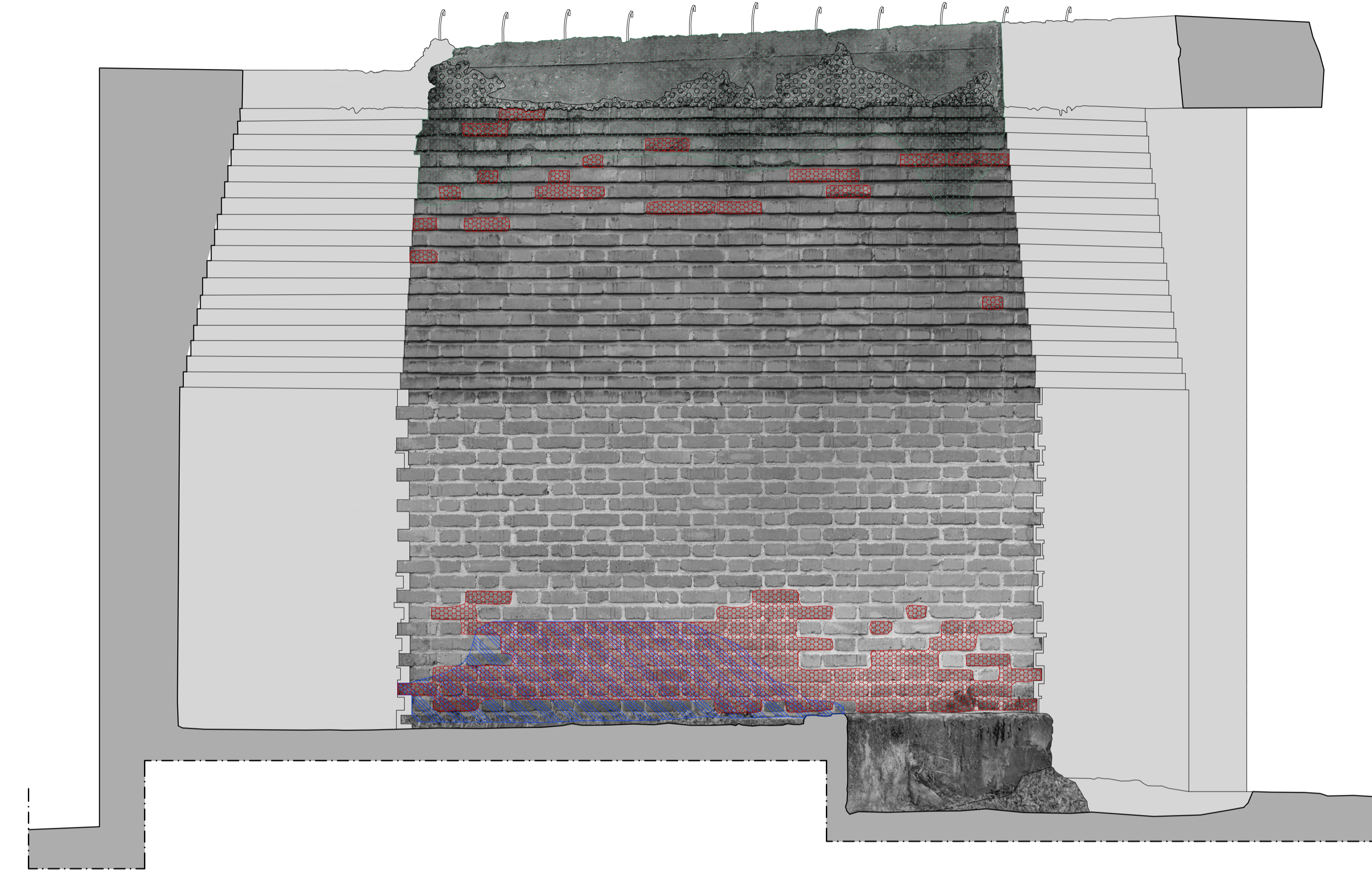

Pared 9