



POLO CENTRO STORICO

DOCUMENTO INTEGRATIVO PER LA VALUTAZIONE E AUTOVALUTAZIONE DEI CORSI DI STUDIO IN CERTIFICAZIONE QUALITÀ A NORMA MODELLO CRUI 2007

Il presente documento ha tre principali scopi:

- ✓ **elencare le UADR** (Unità Amministrative di Didattica e di Ricerca) afferenti al Polo Centro Storico (d'ora in poi Polo CS) verso le quali lo stesso opera con la propria organizzazione e descriverla con un organigramma;pag. 2
- ✓ **indicare le attività svolte dal personale del Polo CS** dell'Area dei Servizi alla Didattica e agli Studenti verso i CdS delle Facoltà afferenti al Polo CS cui si riferisce l'attuale fase di valutazione;pag. 4
- ✓ **mostrare una sintesi delle collocazioni delle sedi dei CdS** delle 4 Facoltà del Polo CS, che sono coinvolti nel percorso di qualità secondo il modello CRUI rev. 2007 di SGQ e nelle **[visite]/[letture]** di verifica del dicembre 2010. Le sedi utilizzate dai singoli Corsi di Studio sono denotate con lettera maiuscola e svolte in nota al termine di ciascuna tabella di Facoltà (4). Nelle tabelle le parole e le cifre di colore **blu** sono riferite ai Corsi di Studio così come erano determinati fino all'applicazione del DM 270/04.pag. 7

Premessa

L'Ateneo fiorentino costituisce i Poli "per l'erogazione di servizi a supporto delle strutture di didattica e di ricerca al fine di rispondere alle esigenze di miglioramento funzionale e di decentramento territoriale e per realizzare un migliore livello di integrazione delle risorse umane, finanziarie e strumentali. La responsabilità della gestione delle attività del Polo è affidata a un Dirigente" (art. 33, c. 3 Statuto) dall'anno 2002. Questa organizzazione diventa stabile nel 2005 (D.R. 1 giugno 2005, n. 400).

Al Polo Centro Storico afferiscono attualmente Facoltà, Dipartimenti, Centri. Di seguito la tabella che li elenca.



POLO CENTRO STORICO: UADR AFFERENTI

DENOMINAZIONE		Direttore/Preside/nte	Segr. Amm.vo
Centro di Cultura per Stranieri		Giovanni Cipriani	Cinzia Baldi
Centro di Linguistica Storica e Teorica: Italiano, Lingue Europee, Lingue Orientali (C.L.I.E.O.)		Alberto Nocentini	Antonello Messina
Centro Interuniversitario di Geoparemiologia (C.I.G.)			
Centro Interuniversitario di Architettura Bioecologica e Innovazione Tecnologica per l'Ambiente (A.B.I.T.A.)		Marco Sala	Rina Nigro
Centro Linguistico di Ateneo		Stefano Poggi	Sandra Ruggiero
Centro Studi Aldo Palazzeschi		Gino Tellini	Cinzia Baldi
Centro Studi Istituto Papirologico "Girolamo Vitelli"		Guido Bastianini	Gianna Galligani
Dipartimento di Architettura - Disegno, Storia, Progetto		Ulisse Tramonti	Gioi Gonnella
Dipartimento di Costruzioni e Restauro		Mario Di Stefano	Antonino Messina
Dipartimento di Filosofia		Pierluigi Minari	Anna Sorbetti Guerri
Dipartimento di Italianistica		Gino Tellini	Teresa Martelli
Dipartimento di Lingue, Letterature e Culture Comparete		Rita Svandrlik	Michela Zacchi
Dipartimento di Psicologia		Cristina Stefanile	Sandra Magherini
Dipartimento di Scienze dell'Educazione e dei Processi Culturali e Formativi	Dipartimento di Scienze dell'Educazione e dei Processi Culturali e Formativi	Enzo Catarsi	Michele Carnemolla
Dipartimento di Studi Sociali			
Dipartimento di Storia delle Arti e dello Spettacolo		Siro Ferrone	Patrizia Bonifazzi
Dipartimento di Studi Storici e Geografici		Bruno Vecchio	(in attesa di nomina)
Dipartimento di Linguistica	Dipartimento di Scienze dell'Antichità, Medioevo e Rinascimento e Linguistica	Concetta Bianca	(da determinare))
Dipartimento di Scienze dell'Antichità "G. Pasquali"			
Dipartimento di Studi sul Medioevo e Rinascimento			
Dipartimento di Tecnologie dell'Architettura e Design "Pierluigi Spadolini"		Roberto Bologna	Rina Nigro
Dipartimento di Urbanistica e Pianificazione del Territorio		Marco Massa	Gianna Celestini
Presidenza della Facoltà di Architettura		Saverio Mecca	Deborah Rocchi De' Sangro
Presidenza della Facoltà di Lettere e Filosofia		Riccardo Bruscastelli	Gianna Galligani
Presidenza della Facoltà di Psicologia		Andrea Smorti	Elisabetta Sonnetti
Presidenza della Facoltà di Scienze della Formazione		Simonetta Ulivieri	Michele Carnemolla
Museo di Storia Naturale		Giovanni Pratesi	Matteo Dell'Edera



ORGANIGRAMMA POLO CENTRO STORICO

Lo schema organizzativo del Polo CS riprende le linee generali delle aree dirigenziali dell'Amministrazione Centrale. Il Dirigente di Polo coordina le attività delle Aree riportate in figura insieme alle posizioni di responsabilità.

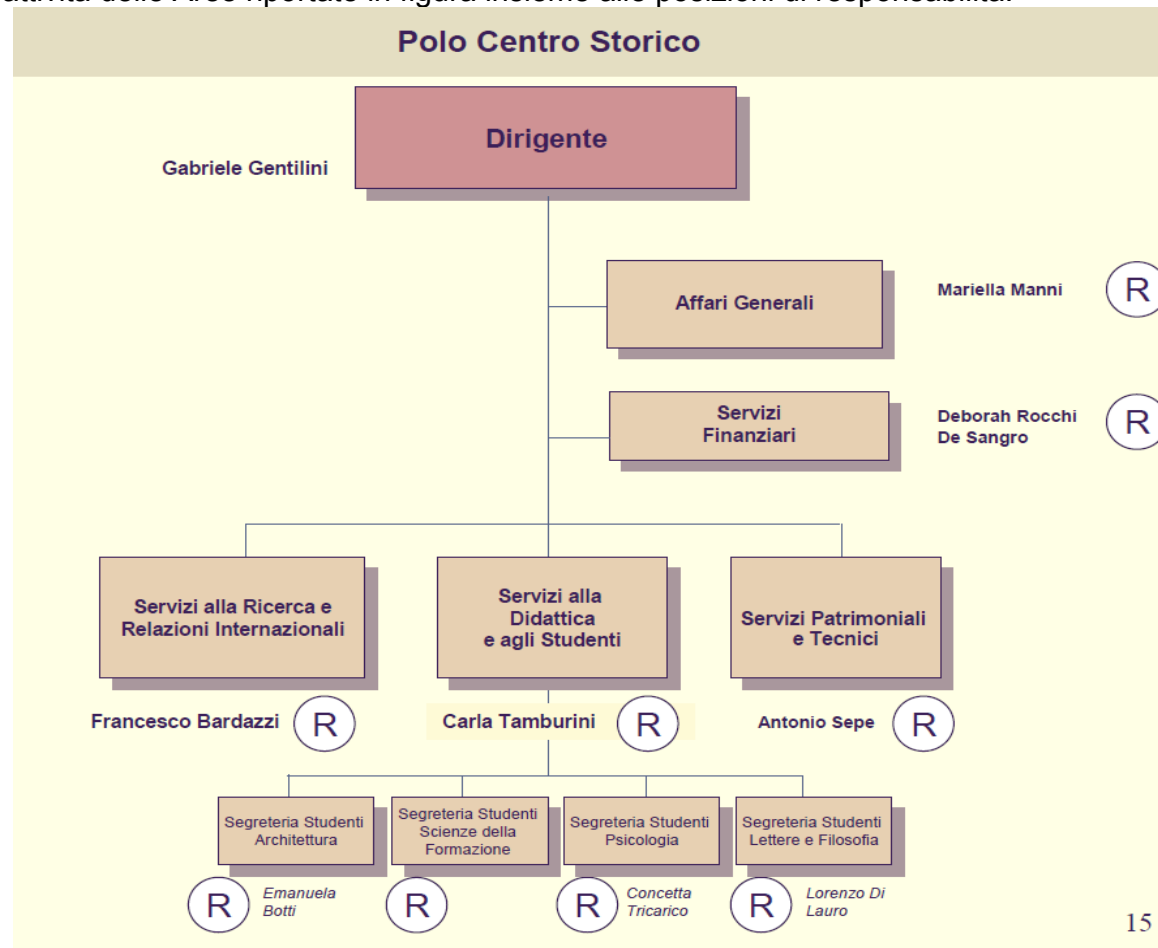



PERSONALE TECNICO-AMMINISTRATIVO A TEMPO INDETERMINATO AFFERENTE AL POLO CENTRO STORICO ⁽¹⁾

AREE FUNZIONALI	Dirigenti	Cat. EP	Cat. D	Cat. C	Cat. B	TOTALE
Dirigente	1 (int. PSS)					1
Affari Generali (Fabbisogni, Attività Legali, Contratti e Convenzioni)		-	4	3	-	7
Servizi Finanziari (Contabilità, bilancio)		-	4	2	-	6
Servizi alla Ricerca e Relazioni Internazionali (dottorati, assegni ricerca)		-	2		-	2
Servizi alla Didattica e agli Studenti (Gestione e controllo carriere studenti)		1 (int. PSS)	8	30	2	40
Servizi Patrimoniali e Tecnici (Manutenzione strutture, inventario, etc)		-	3	31	5	39
TOTALI POLO CS	1	1	21	66	7	97
TOTALI ATENEO	9	139	542	775	48	1513

Le tabelle che seguono descrivono l'operatività delle persone assegnate all'**Area dei Servizi alla Didattica e agli Studenti** dell'Unità amministrativa **Polo CS** (Responsabile di Area Dott.ssa Carla Tamburini – EP - *a interim* da Polo SS) in relazione alla struttura di destinazione del servizio erogato, alla loro qualifica e all'impegno contrattuale.

Sulla distribuzione delle operatività delle persone del Polo CS incide sia la dislocazione delle sedi che la accentuata disomogeneità disciplinare. A parte alcuni Uffici/Servizi, come le Segreterie Studenti, che sono costanti e assegnati al personale del Polo, altri possono essere dedicati a una o più Facoltà, ovvero soltanto ad alcuni Corsi di Studio, la cui descrizione e le interazioni funzionali e gerarchiche possono essere reperiti nei Rapporti di autovalutazione.

¹ I dati inerenti il Polo CS sono aggiornati al 10 dicembre 2010 (rilevazione interna aggiornata al 15 dic. 2010); per l'Ateneo al 31 luglio 2010 (v. Bollettino statistico n. 9/2010). Sono sopraggiunte alcune variazioni, trascurabili anche se importanti, sia come operatività nel Polo sia come numerosità di persone a tempo indeterminato a livello di Ateneo. Pertanto potrebbero risultare discordanze (non significative) a una verifica incrociata.



ARCHITETTURA	Nomi	Qualifica e tipologia contrattuale
SEGR. AMM.VA STUDENTI Via della Mattonaia 14 – Firenze Gestione e controllo carriere studenti	Botti Emanuela (R)	D3 - 100% t.i.
	Acciai Ivana	D5 - 100% t.i.
	Cavallari Loredana	C5 - 50% t.i.
	Cerullo Nadia Maria	C2 - 100% t.i.
	D'angelo Piera	C2 - 100% t.i.
	De Luca Fiorella	C2 - 100% t.i.
	Leoni Barbara	C5 - 100% t.i.
	Lotti Elisa	B3 - 100% t.i.
	Tatangelo Donka	C2 – 66,6% t.i.
SERVIZIO STAGE E TIROCINI DI POLO Via Valori 9 - Firenze Tirocini di formazione e di orientamento italiani e esteri 3 CdS	Pierluigi Frusci	C6 - 100% t.i.

LETTERE E FILOSOFIA	Nomi	Qualifica e tipologia contrattuale
SEGR. AMM.VA STUDENTI Via S. Gallo 10 – Firenze Gestione e controllo carriere studenti	Di Lauro Lorenzo (R)	D2 - 100% t.i.
	Bitossi Ilaria	C2 - 100% t.i.
	Bagnoli Francesca	C4 - 100% t.i.
	Cigni Elisabetta	C2 - 100% t.i.
	Dell'ordine Massimo	C2 - 100% t.i.
	De Rosa Giampaolo	C6 - 100% t.i.
	Donatelli Anna	C2 - 100% t.i.
	Gelsomino Giuseppe (altri servizi)	C2 - 100% t.i.
	Marucci Paola	C5 – 83,3% t.i.
	Scurosu Angela	C2 - 100% t.i.
	Soldani Ilaria	C2 - 100% t.i.
SERVIZIO STAGE E TIROCINI DI POLO Via Valori 9 - Firenze Tirocini di formazione italiani e esteri di 11 CdS	Pierluigi Frusci	C6 - 100% t.i.



PSICOLOGIA	Nomi	Qualifica e tipologia contrattuale
SEGR. AMM.VA STUDENTI Via della Torretta 16 – Firenze Gestione e controllo carriere studenti	Tricarico Concetta (R)	D2 - 100% t.i.
	Bizzeti Francesco	D1 - 100% t.i.
	Delli Luigina	D5 - 100% t.i.
	Priori Tatiana	C1 – 66,6% t.i.
	Ruggieri Giovanna	C5 – 83,3% t.i.

SCIENZE DELLA FORMAZIONE	Nomi	Qualifica e tipologia contrattuale
SEGR. AMM.VA STUDENTI Via Valori 9 – Firenze Gestione e controllo carriere studenti	Scarpelli Nicoletta (R)	D2 - 100% t.i.
	Chiacchio Pablo	C2 - 100% t.i.
	Leuzzi Giovanni	C5 - 100% t.i.
	Massimiani Nico	C6 – aspett.
	Pacini Alessandra	C1 – 66,6% t.i..
	Seravalli Daniela	C1 – 66,6% t.i..
	Zuccarini Nicoletta	C3 - 100% t.i.

POST-LAUREA	Nomi	Qualifica e tipologia contrattuale
Via Valori 9 – Firenze Ad eccezione del Polo Biomedico, l'ufficio eroga il servizio per tutte le Facoltà: Esami di stato, Master I e II liv. Scuole di specializzazione.	Vangelisti Cristina	D4 - 100% t.i.
	Martelli Anna Maria	C5 - 100% t.i.
	Sarri Sabrina (altri servizi)	C5 - 100% t.i.

INTERNAZIONALIZZAZIONE (Erasmus)	Nomi	Qualifica e tipologia contrattuale
SEGRETERIA POST LAUREA Presso il Polo delle Scienze Sociali - Novoli Mobilità in entrata e in uscita per tutte le Facoltà	Batistoni Veronica	C2 – 83,3% t.i.
	Terni Valentina	C2 - 100% t.i.
	Gelsomino Giuseppe (altri servizi)	C2 - 100% t.i.



SEDI

Facoltà di
ARCHITETTURA

Corsi di studio	classe di laurea ex 509	classe di laurea ex 270	accreditamento	certificazione crui e fase	sedi interessate
Architettura (Ciclo Unico) [lettura]	4/S	LM-4	SI	si - I	A, B, C, D, G
Disegno industriale [lettura]	42	L-4	SI	si - I	E, B, F, G
da Urbanistica e pianificazione territoriale e ambientale a Pianificazione della città, del territorio e del paesaggio (interfac. con Agraria – Capofila Architettura) [lettura]	7	L-21	SI	si - I	H, L, M, G
Scienze dell'Architettura [visita]	4	L-17	SI	si - I	A, B, C, D, G

SEDI:

A - Piazza Ghiberti 27- Firenze: Plesso Didattico di Santa Verdiana: aule per lezioni e esercitazioni.

B - Via della Mattonaia 14 - Firenze - Plesso didattico di Santa Teresa - nuova Sede Presidenza della Facoltà, aule - aule informatiche, - Segreteria amm.va Studenti.

C - Via Micheli 2 - Firenze - Cartoteca (c/o il Dipartimento di Urbanistica e Pianificazione del Territorio), Biblioteca della Facoltà di Architettura sezione della Biblioteca Tecnologica, servizi di contesto.

D - Via S. Nicolò 89/a - Firenze - Centro di Documentazione e Comunicazione Audiovisiva (c/o il Dipartimento di Tecnologie dell'Architettura e Design "Pierluigi Spadolini"), Biblioteca del Dipartimento di Tecnologie dell'Architettura.

E - Via Vittorio Emanuele, 41 – Calenzano (Firenze): aule, spazi espositivi, laboratori.

F - Via delle Gore 2 - Firenze: CSIAF - Centro Servizi Informatici Ateneo Fiorentino.

G - Via degli Alfani, 58 - Firenze: CLA - Centro Linguistico di Ateneo.

H - Via Paladini 40 - Empoli (Firenze) - aule.

L - Via Cavour 36, Empoli (FI) - Biblioteca R. Fucini, aule.

M - P.zza G. Guerra 13, Empoli (FI) - aule.



SEDI

Facoltà di
LETTERE E FILOSOFIA

Corsi di studio		classe di laurea ex 509	classe di laurea ex 270	accr edi tam ento	certificazio ne CRUI e fase	sedi interessate
Discipline delle Arti della Musica e dello Spettacolo	[visita]	23	L-3	SI	si - III	A, B, C, D, E, F, H
Filosofia	[visita]	29	L-5	SI	si - III	A, B, C, D, E, F, H
da Italianistica a Lettere Moderne	[visita]	5	L-10	SI	si - III	A, B, C, D, E, F, H
Progettazione e gestione di eventi e imprese dell'arte e dello spettacolo	[lettura]	23	L-3	SI	si - I	A, M
Storia	[visita]	38	L-42	SI	si - III	A, B, C, D, E, F, H
da Operatore dei beni culturali		13		SI	si - III	A, B, C, D, E, F, H
Storia e tutela dei beni artistici		13		SI	si - III	
Storia e tutela dei beni archeologici		13		SI	si - I	
Operatore dei beni culturali (a distanza) a		13		-	-	
Storia e tutela dei beni archeologici, artistici, archivistici e librari	[visita]	13	L-1			
da Geografia umana e organizzazione del territorio a		21/S		SI	si - III	A, B, C, D, E, F
Studi geografici ed antropologici	[visita]		LM-1 /LM-80			

- SEDI**
- A** - P.za Brunelleschi 3, 4 - Firenze: Presidenza, aule, laboratori, Biblioteca Umanistica, Dipartimenti, servizi di contesto, laboratori
 - B** - Via degli Alfani 56b, 58 - Firenze: aule.
 - C** - Via S. Gallo 10 - Firenze: aule, Biblioteca specialistica, Dipartimento di Storia, Segreteria amm.va Studenti.
 - D** - Via di S. Reparata 93-95 - Firenze: aule, Dipartimenti.
 - E** - Via Bolognese 52 - Firenze: aule, Dipartimento di Filosofia, biblioteca di dipartimento.
 - F** - P.za Savonarola 1 - Firenze: Dipartimento di Italianistica, aule, Centri Studi.
 - G** - Via degli Alfani, 58 - Firenze: CLA - Centro Linguistico di Ateneo.
 - H** - Via Gino Capponi 9 - Firenze - Dipartimento di Storia delle arti e dello spettacolo, aule.
 - L** - Borgo degli Albizi 12-14 - Firenze: Istituto Papirologico, aule.
 - M** - P.za Ciardi 25 - Prato - sede PROGEAS - aule.



SEDI

Facoltà di
PSICOLOGIA

Corsi di studio	classe di laurea ex 509	classe di laurea ex 270	accreditamento	certificazione crui e fase	sedi interessate
Da Scienze e tecniche di psicologia clinica e di comunità, Scienze e tecniche di psicologia del lavoro e delle organizzazioni, Scienze e tecniche di psicologia dello sviluppo e dell'educazione, Scienze e tecniche di psicologia generale e sperimentale a Scienze e tecniche psicologiche [visita]	34 34 34 34	L-24	SI SI SI SI	si - I si - III si - III si - III	A, B, G

SEDI

A - Via della Torretta 16 - Firenze: Presidenza, aule, servizi di contesto, Segr. amm.va Studenti, Segreteria didattica, Ufficio stage e tirocini

B - Via Gioberti 1 - Firenze - aule

G - Via degli Alfani, 58 - Firenze: CLA - Centro Linguistico di Ateneo



SEDI

Facoltà di
SCIENZE DELLA FORMAZIONE

Corsi di studio	classe di laurea ex 509	classe di laurea ex 270	accredimento	certificazione crui e fase	sedi interessate
da Educatore professionale a Scienze dell'educazione sociale [lettura]	18	L-19	SI	si - I	A, B, C
Scienze della formazione primaria (quadriennale V.O.) [visita]			SI	si - III	A, B, C
Scienze dell'infanzia [visita]	18	L-19	SI	si - III	A, B, C

SEDI

- A** - La sede di Scienze della Formazione è situata in via Laura 48 - Firenze. In questa sede rinnovata da lavori di restauro e ammodernamento (in precedenza era la sede delle Facoltà di Giurisprudenza e Scienze politiche), dalla seconda metà dell'anno 2009 sono state riunite la Facoltà, il Dipartimento di Scienze dell'educazione e dei processi culturali e formativi, la sezione disciplinare della Biblioteca umanistica, le aule e i laboratori.
- B** - Polo Scienze della Formazione primaria di Livorno - Palazzo della Gherardesca, Via G. Galilei, 40 e 54 - Livorno. Delegato della Preside per il Polo di Livorno: Prof. Alessandro Mariani.
- C** - Sede didattica di Carrara - L'attività didattica svolta presso il Comune di Carrara è iniziata a seguito del protocollo d'intesa stipulato dalla Facoltà nell'anno 2003. Essa costituisce un reale supporto all'offerta formativa di quel territorio ed è nata e si è sviluppata in questi anni per favorire la frequenza degli studenti della provincia di Carrara, svantaggiati dalla lontananza con la sede fiorentina. Il programma delle attività didattiche da attivare in quella sede consiste in 8 corsi per gli studenti del CdL in Scienze della Formazione Primaria, riconoscibili anche per tutti i Corsi di Laurea triennali della Classe XVIII, e in alcuni tirocini formativi. Segreteria didattica organizzativa a sede presso l'Accademia di Belle Arti di Carrara (via Roma 1 - Carrara). Il Delegato della Facoltà per il Polo didattico di Carrara è il prof. Andrea Spini.
- D** - Via Valori 9 - Firenze: Segreteria amm.va Studenti.
- G** - Via degli Alfani, 58 - Firenze: CLA - Centro Linguistico di Ateneo.



	ISCRITTI				4 Facoltà	Ateneo	% Polo CS/Ateneo	perc. docenti polo/ateneo e rapporto doc./iscritti	
	Architettura	Lettere e Filosofia	Psicologia	Scienze della Formazione					
dati al al 31/07/2002	9.272	7.396	5.545	3.756	25.969	58.039	44,74	647/2.332	(28.9%) (34.8)
dati al al 31/07/2003	9.233	7.856	7.097	3.511	27.697	60.250	45,97	634/2.289	(27.7%) (43.7)
dati al al 31/07/2004	9.156	8.205	7.864	3.570	28.795	64.612	44,57	670/2.393	(29.3%) (43)
dati al al 31/07/2005	9.174	7.838	6.382	3.721	27.115	65.820	41,20	672/2.381	(28.2%) (40.3)
dati al al 31/07/2006	9.317	9.064	6.371	4.122	26.541	65.368	40,60	645/2.319	(27,8%) (41.1)
dati al al 31/07/2007	8.796	8.903	5.572	3.775	25.316	64.547	39,22	638/2.279	(27.8%) (39.6)
dati al al 31/07/2008	8.370	8.672	4.728	4.449	26.219	63.532	41,27	611/2.187	(27.9%) (42.9)
dati al al 31/07/2009	7.673	8.311	4.167	4.629	24.780	62.207	39,83	581/2.122	(27.4%) (42.6)
dati al al 31/07/2010	6.816	7.799	3.538	4.525	22.678	59.353	38,21		

andamento iscritti
ARCHITETTURA

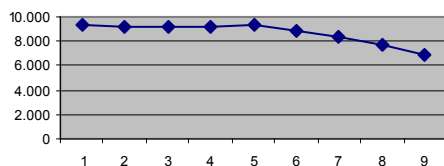

andamento iscritti
PSICOLOGIA

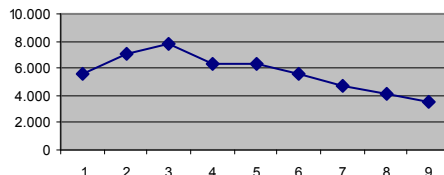

andamento iscritti
LETTERE E FILOSOFIA

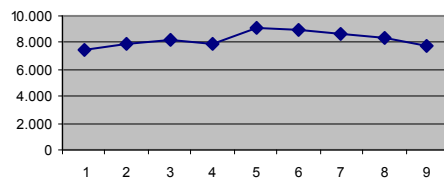

andamento iscritti
SCIENZE DELLA FORMAZIONE

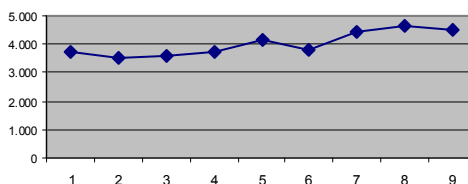

andamento iscritti
ATENEEO

