

Struttura organizzativa dell'ateneo

Organigramma attuale

Link ai decreti di organizzazione: <http://www.unifi.it/CMpro-v-p-2649.html>

10 giugno 2008

Organigramma della Struttura Organizzativa dell'Ateneo

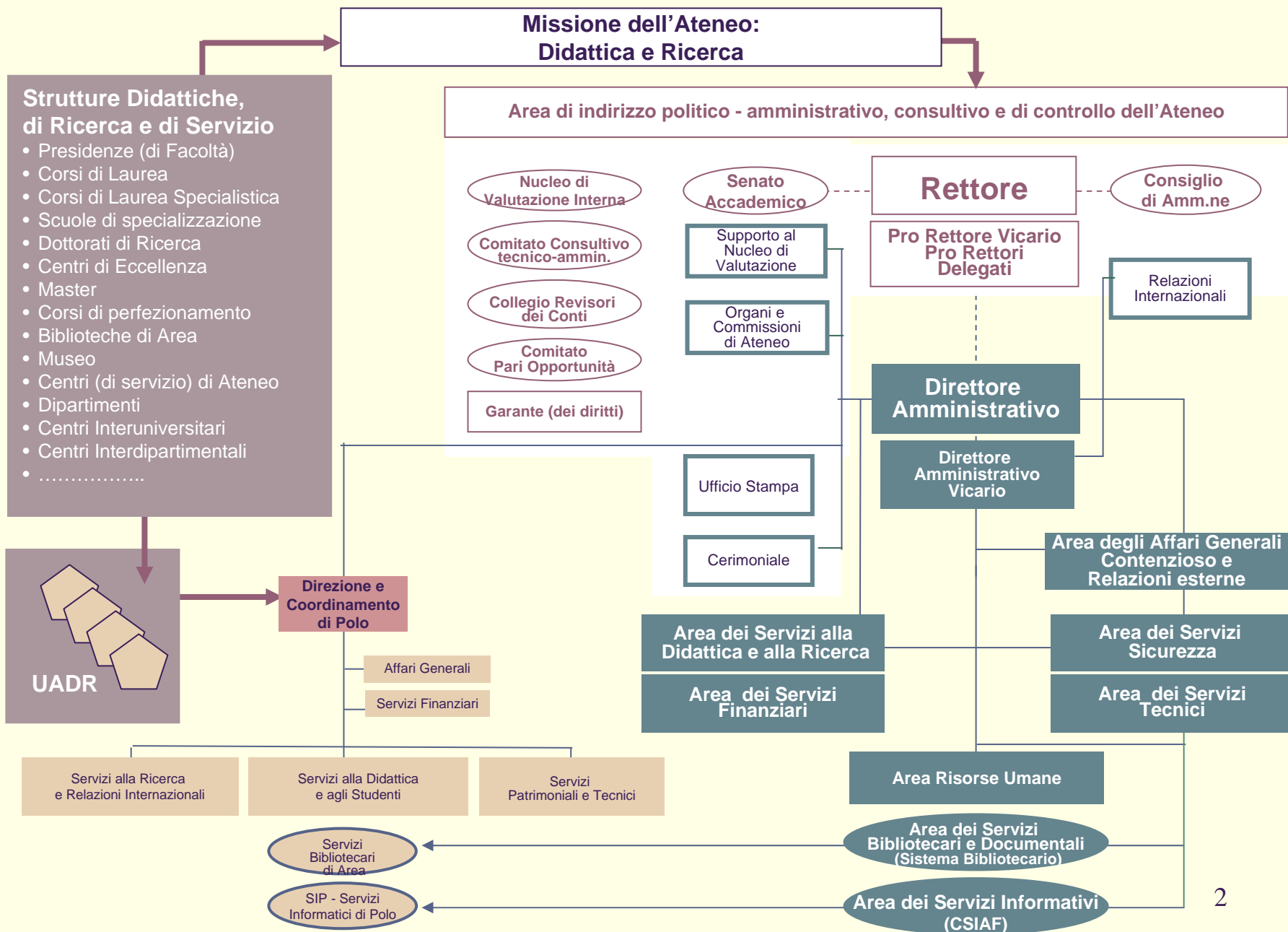

Area di indirizzo politico-amministrativo, consultivo e di controllo dell'Ateneo

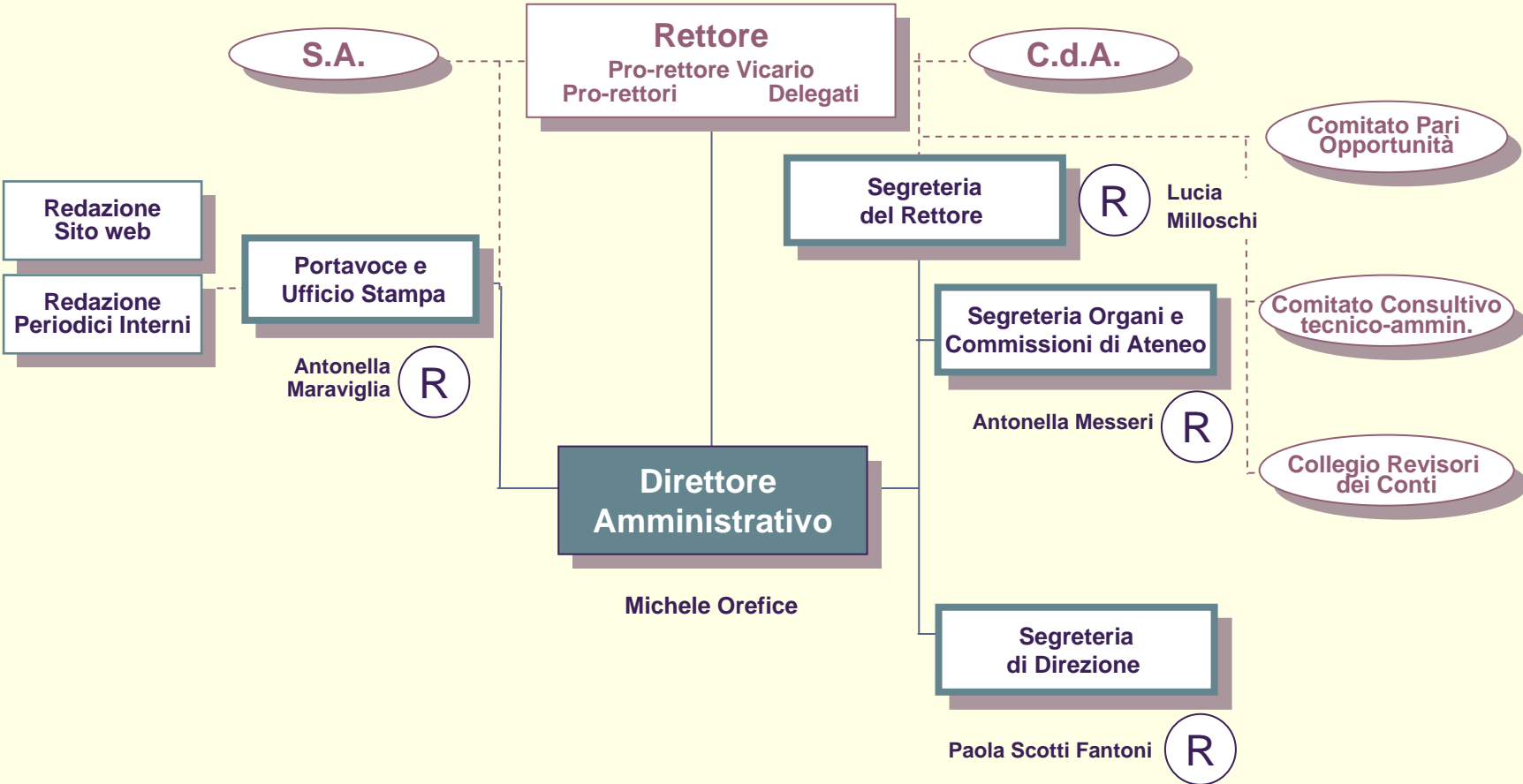

Uffici in staff al Direttore Amministrativo Vicario

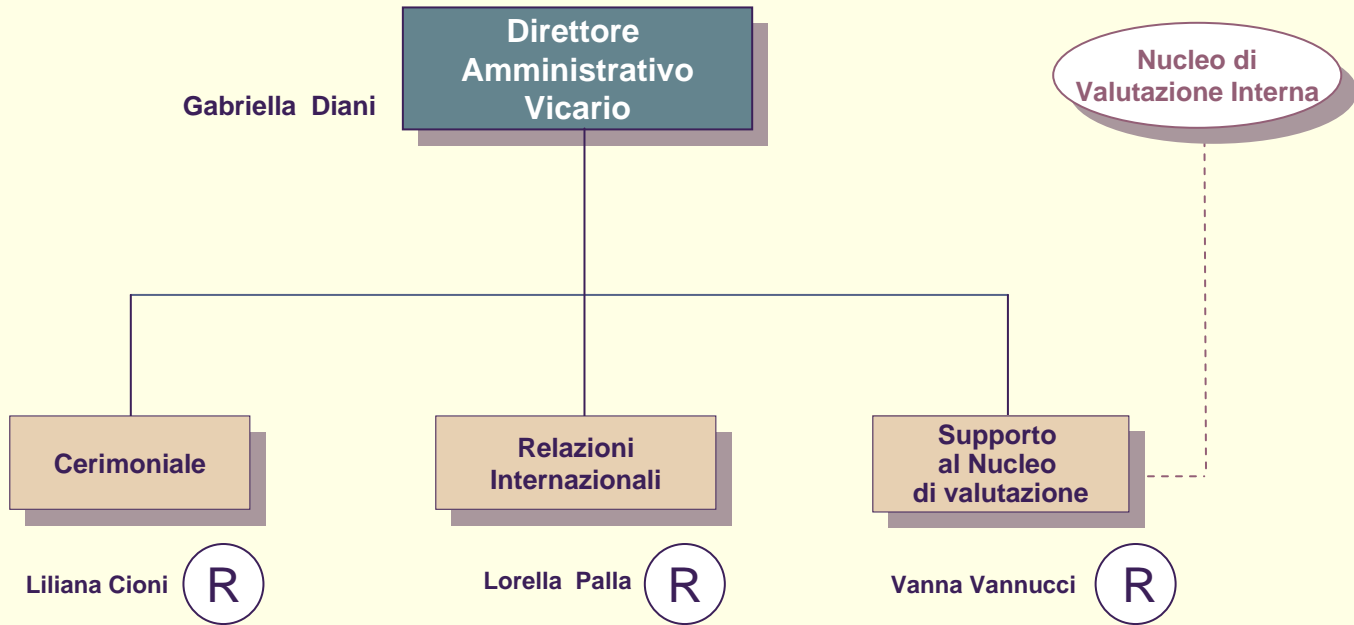

Area degli Affari Generali, Contenzioso e Relazioni Esterne

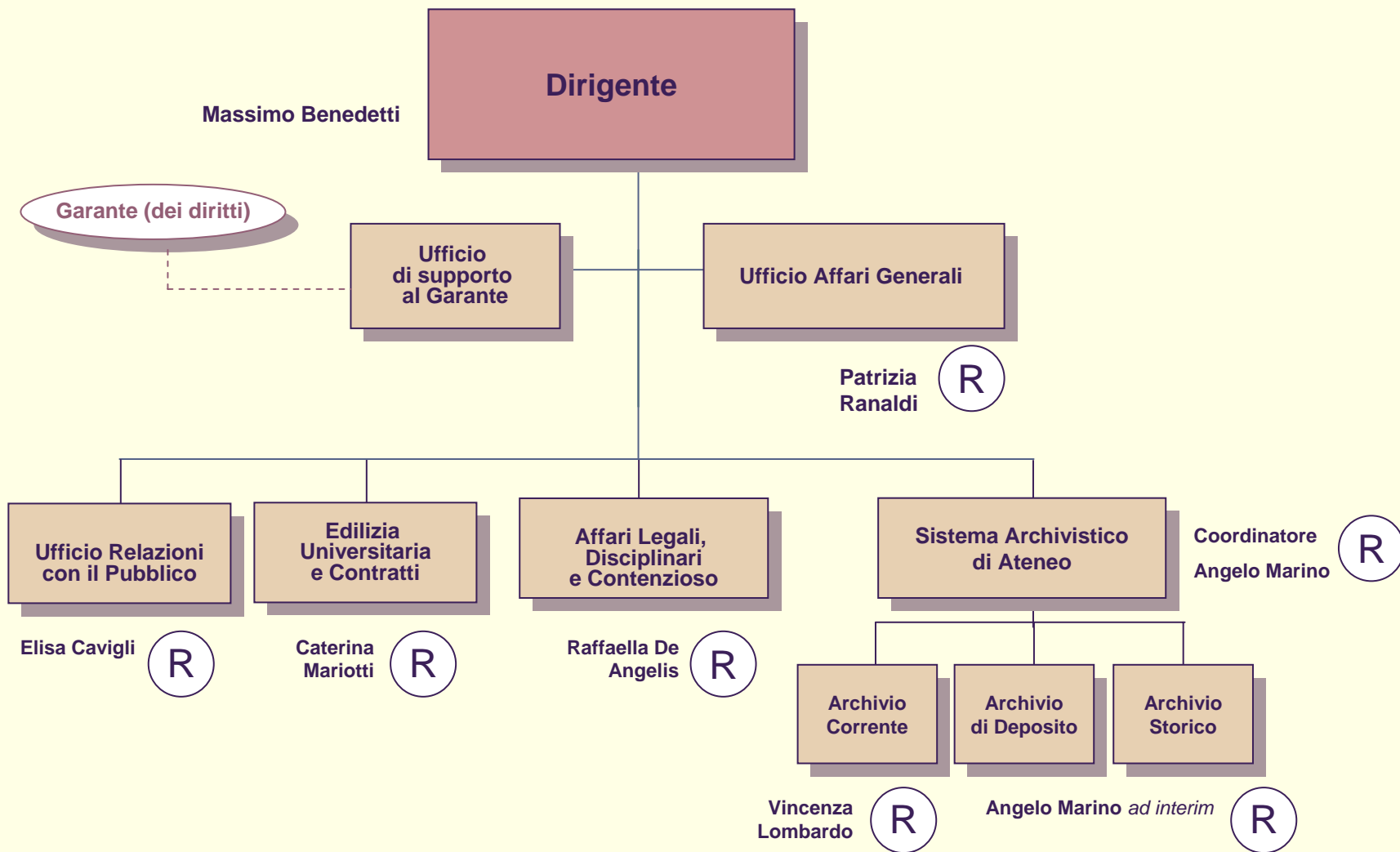

Area dei Servizi alla Didattica e alla Ricerca

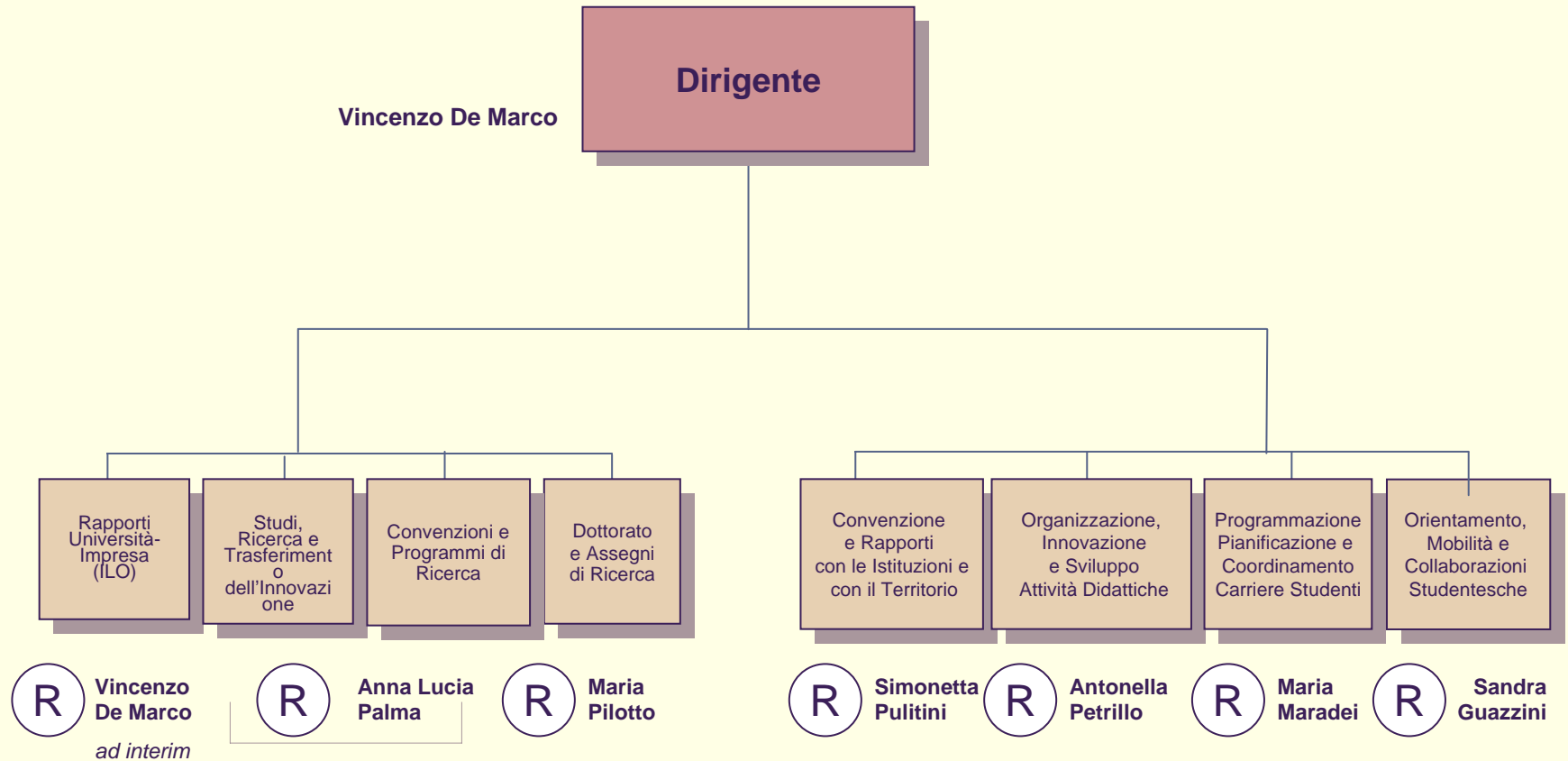

Area Servizi Finanziari

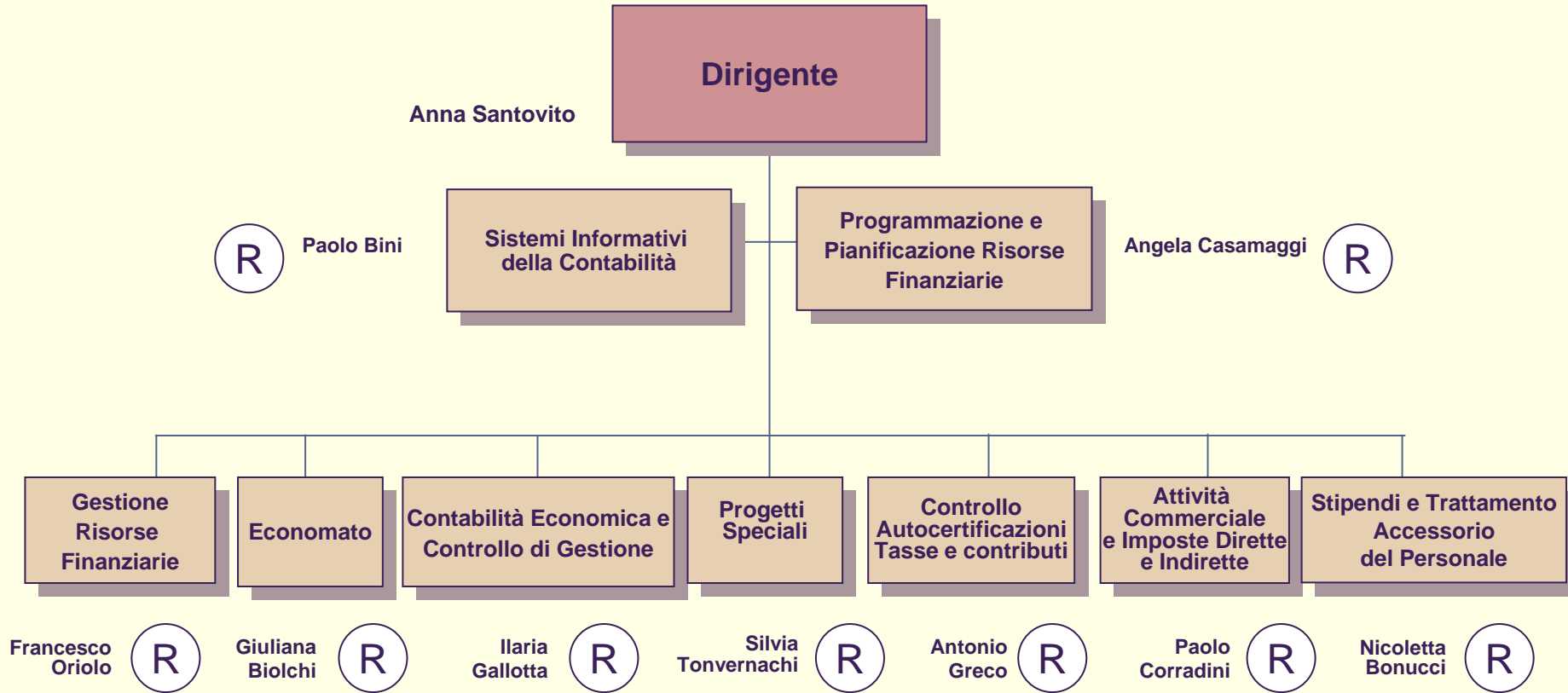

Area Risorse Umane

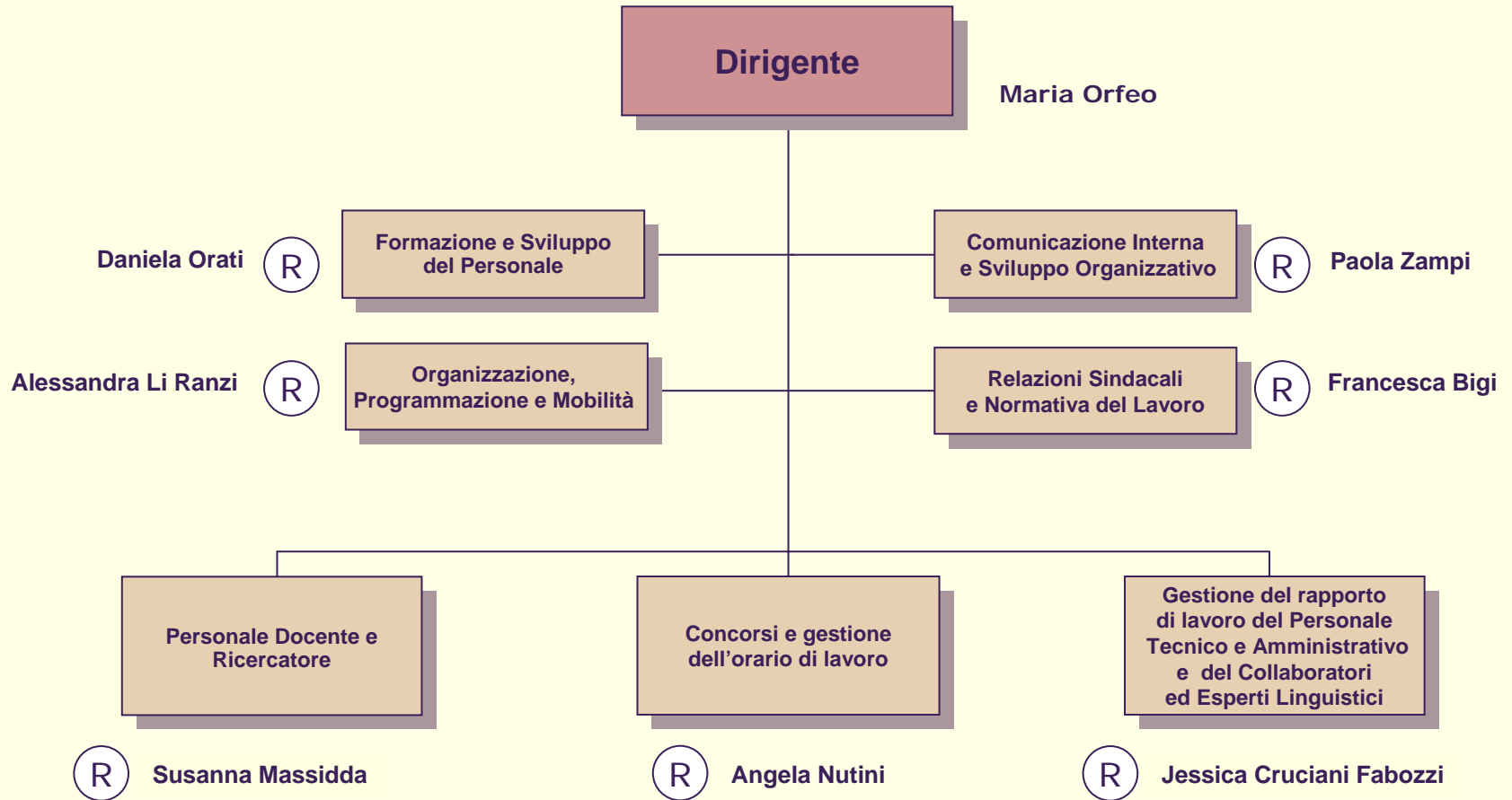

Area Servizi Sicurezza

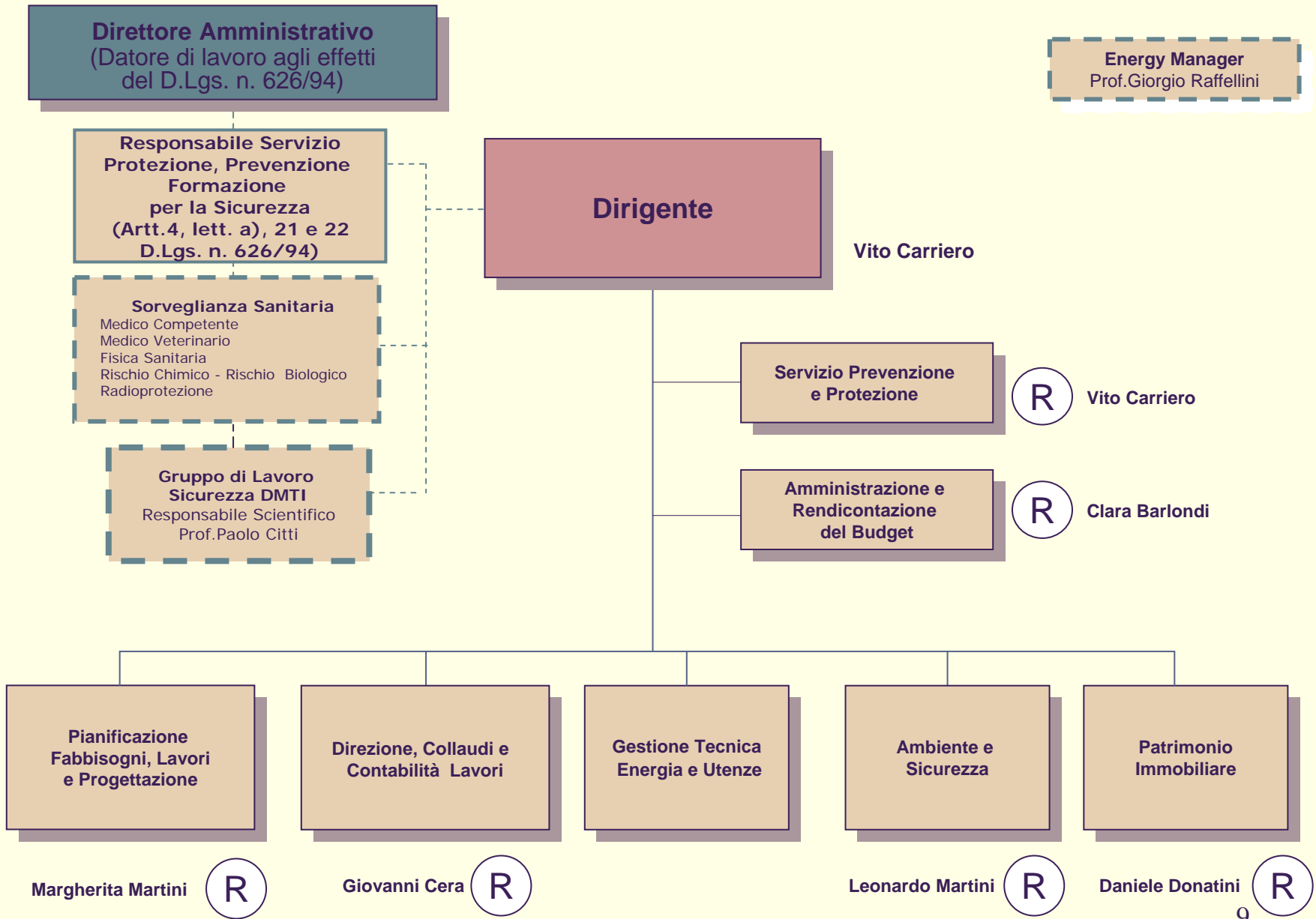

Area dei Servizi Tecnici

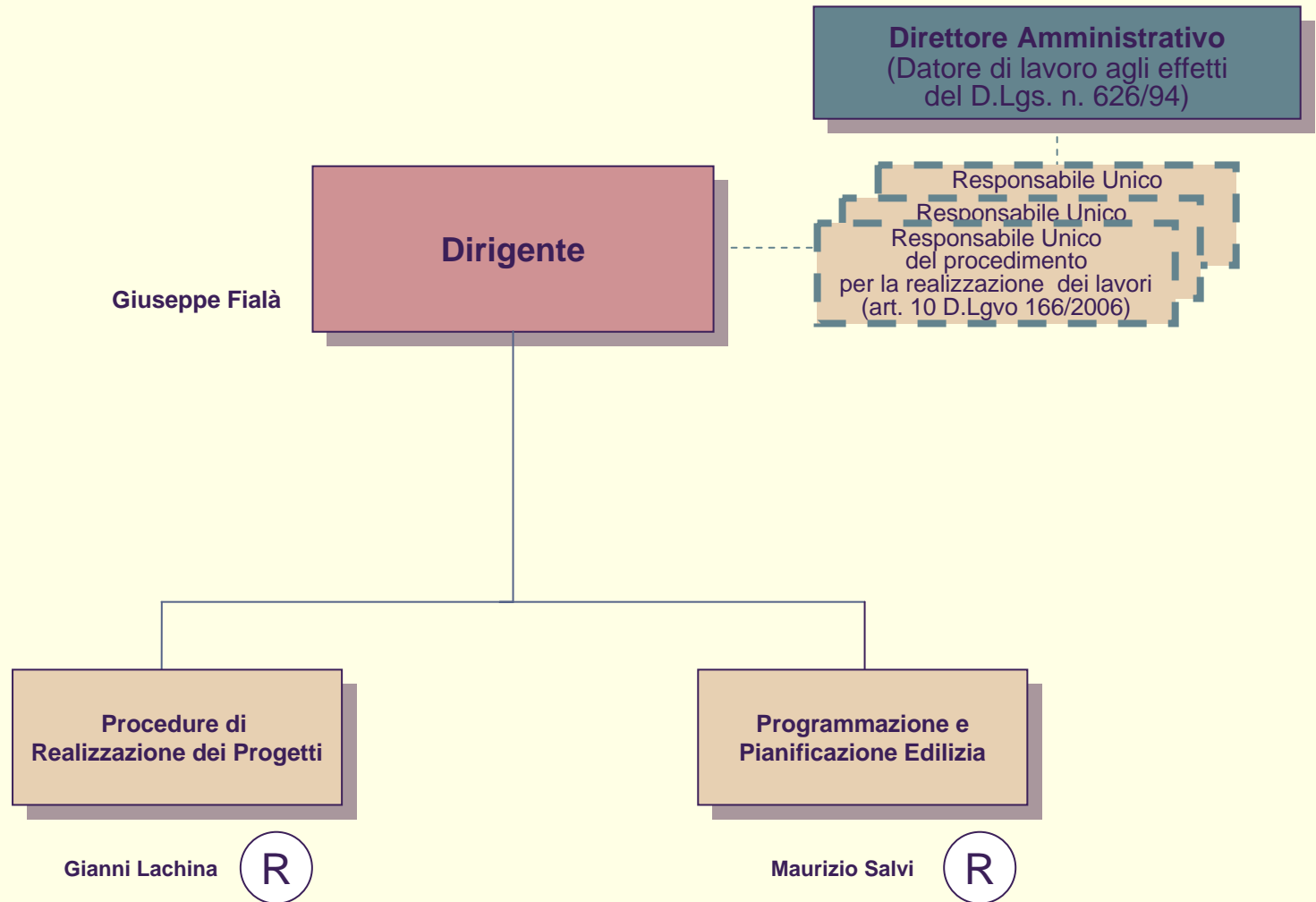

Area dei Servizi bibliotecari e documentali di Ateneo

Sistema bibliotecario di Ateneo (SBA)

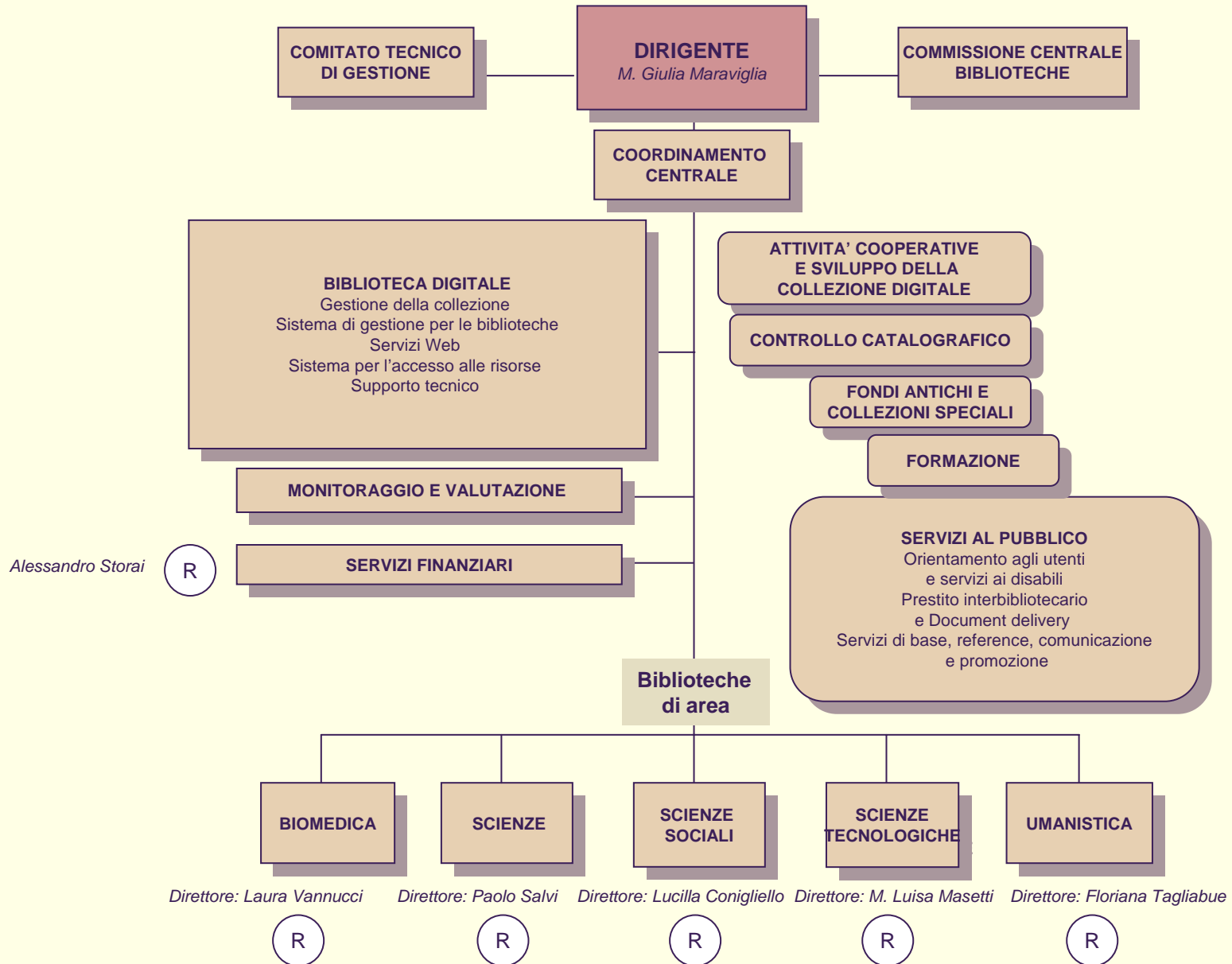

Museo di Storia Naturale

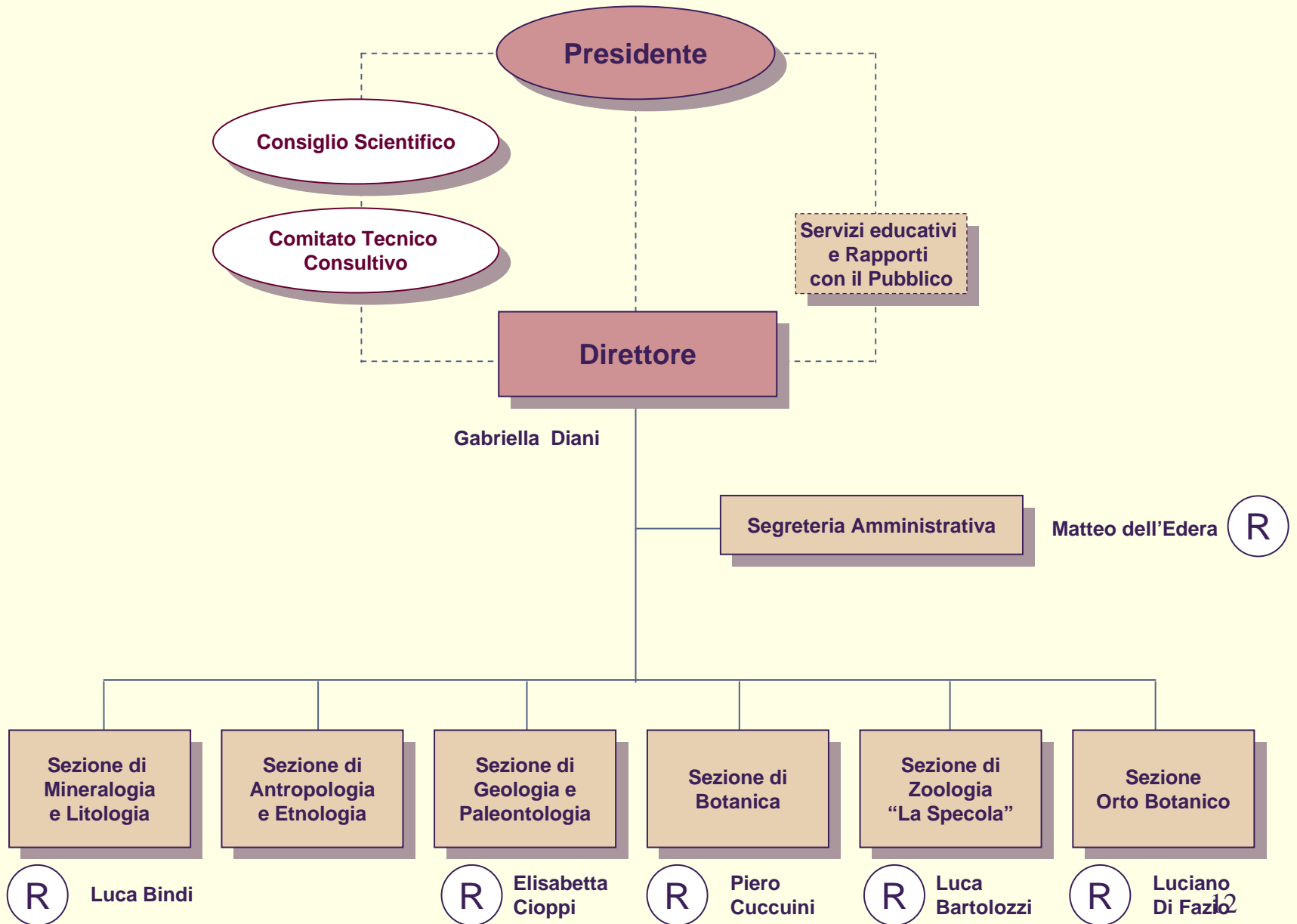

Area dei Servizi Informativi (CSIAF)

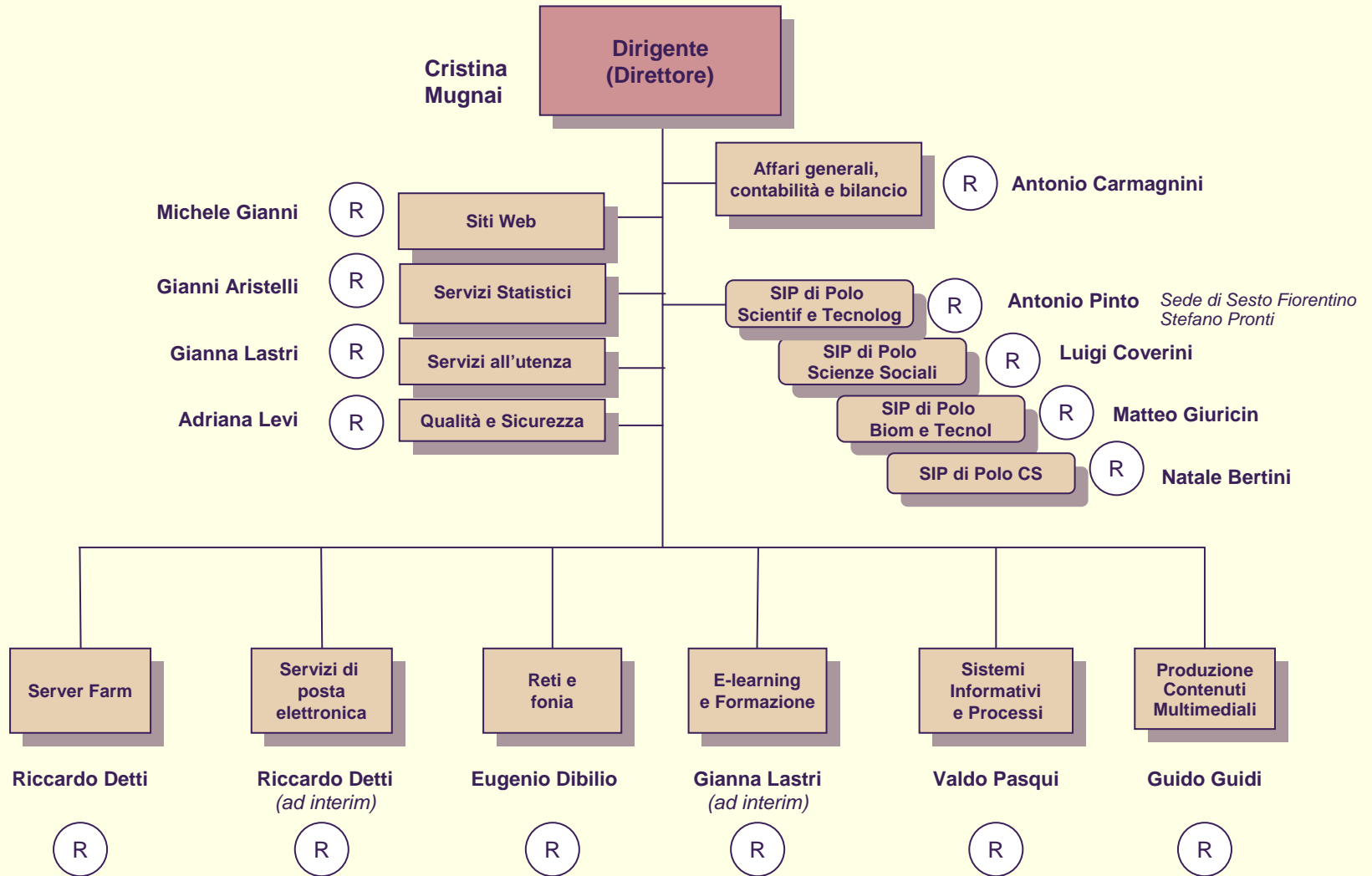

Polo delle Scienze Sociali

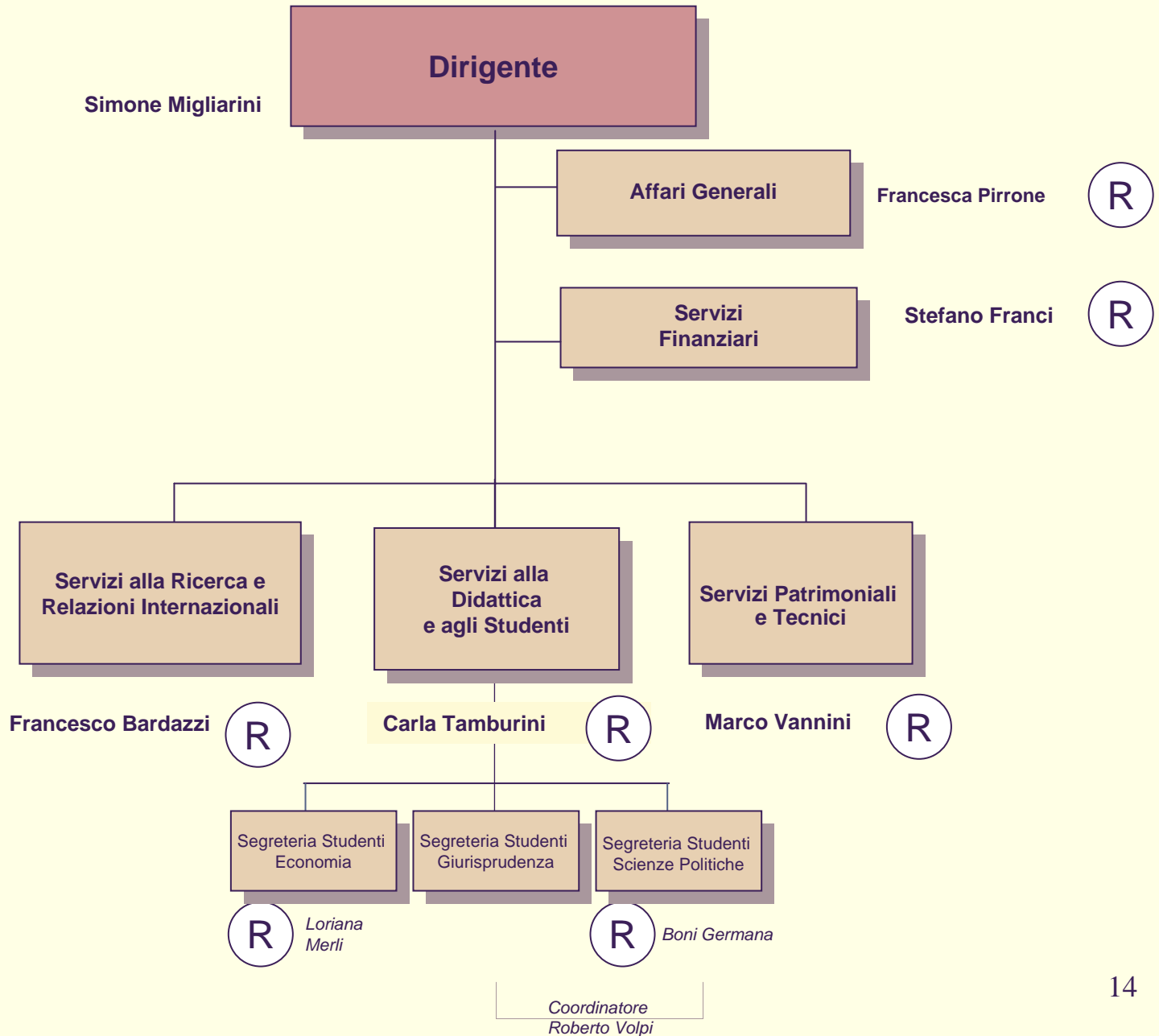

Polo delle Scienze Sociali

Strutture afferenti di didattica e di ricerca

<i>Presidenze</i>	<i>segretari amministrativi</i>
Scienze Politiche	Magherini Rosanna
Economia	Agostini Simonetta
Giurisprudenza	Danielli Anna Maria
<i>Dipartimenti</i>	<i>segretari amministrativi</i>
Diritto Comparato e Penale	Franci Stefano
Diritto dell'Economia	Beni Maria
Diritto Privato e Processuale	Baioni Andrea
Diritto Pubblico "Andrea Orsi Battaglini"	Di Lalla Luca
Matematica per le Decisioni	Sbrana Alessandro
Scienza della Politica e Sociologia	Baistrocchi Nicoletta
Scienze Aziendali	Coliva Silvia
Scienze Economiche	De Felice Anna Maria
Studi sullo Stato	Degl'innocenti Graziella
Teoria e Storia del Diritto	Danielli Anna Maria

Polo Centro Storico

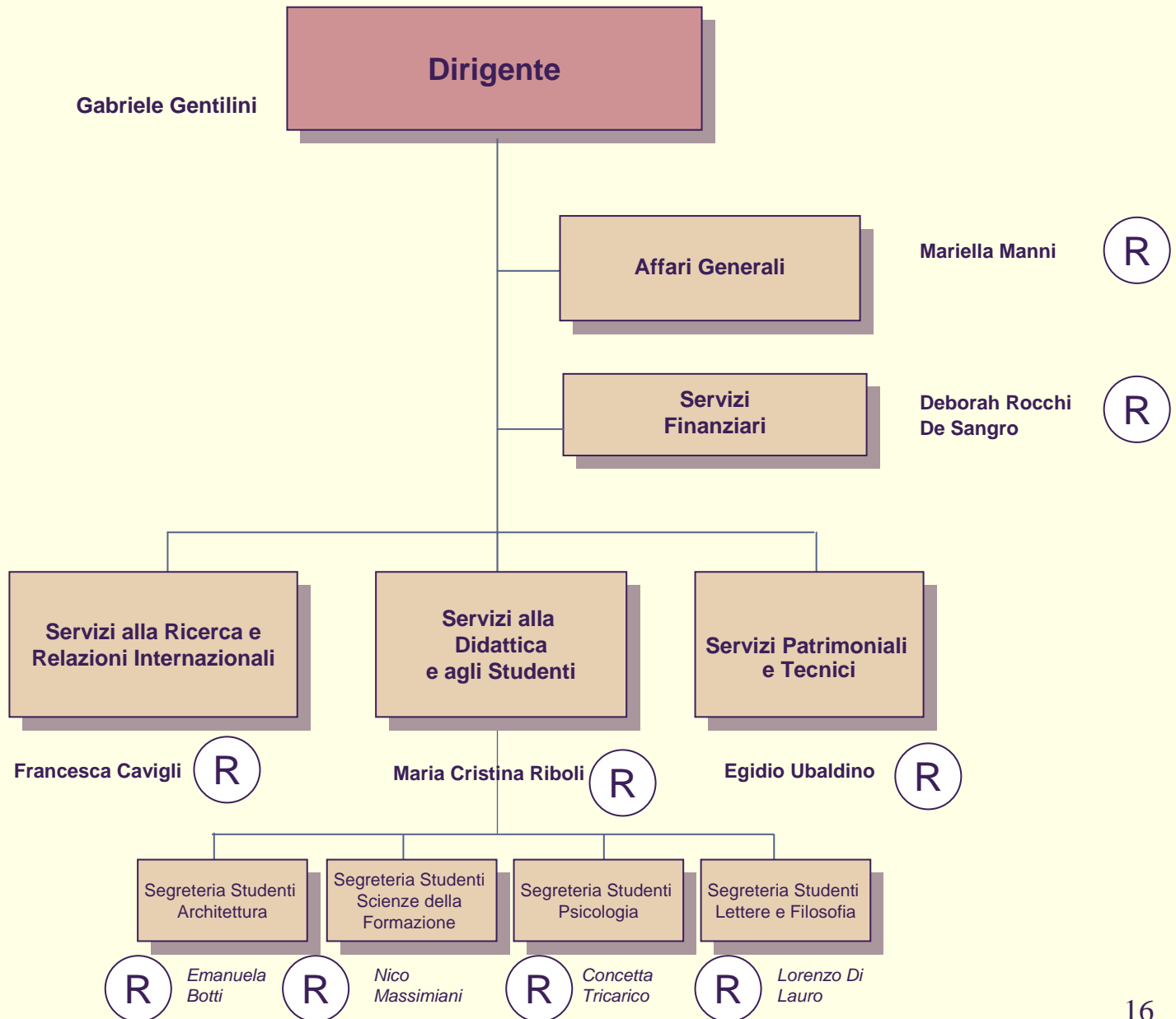

Polo Centro Storico

Strutture afferenti di didattica e di ricerca

<i>Presidenze</i>	<i>segretari amministrativi</i>
Architettura	Rocchi De' Sangro Deborah
Lettere e Filosofia	Martelli Teresa
Psicologia	Carresi Rosella
Scienze della Formazione	Carnemolla Michele
<i>Dipartimenti</i>	<i>segretari amministrativi</i>
Costruzioni	Messina Antonino
Filologia Moderna	Bonifazi Patrizia
Filosofia	Sorbetti Guerri Anna
Italianistica	Martelli Teresa
Lingue e Letterature Neolatine	Zacchi Michela
Linguistica	Casciello Elisabetta
Matematica e Applicazioni per l'Architettura	Baldi Cinzia
Progettazione dell'Architettura	Lucchesi Manola
Psicologia	Magherini Sandra
Restauro e Conservazione dei Beni Architettonici	Azzalin Lucia
Scienze dell'Antichità "G. Pasquali"	Farnioli Stefania
Scienze dell'Educazione e dei Processi Culturali e Formativi	Carnemolla Michele
Storia dell'Architettura e della Città	Bencini Carla
Storia delle Arti e dello Spettacolo	Pianigiani Anna Rosa
Studi Sociali	Rossi Carla
Studi Storici e Geografici	Bencini Carla
Studi sul Medioevo e Rinascimento	Lucchesi Renza
Tecnologie dell'Architettura e Design "Pierluigi Spadolini"	Montanari Iride
Urbanistica e Pianificazione del Territorio	Celestini Gianna

Polo Biomedico e Tecnologico

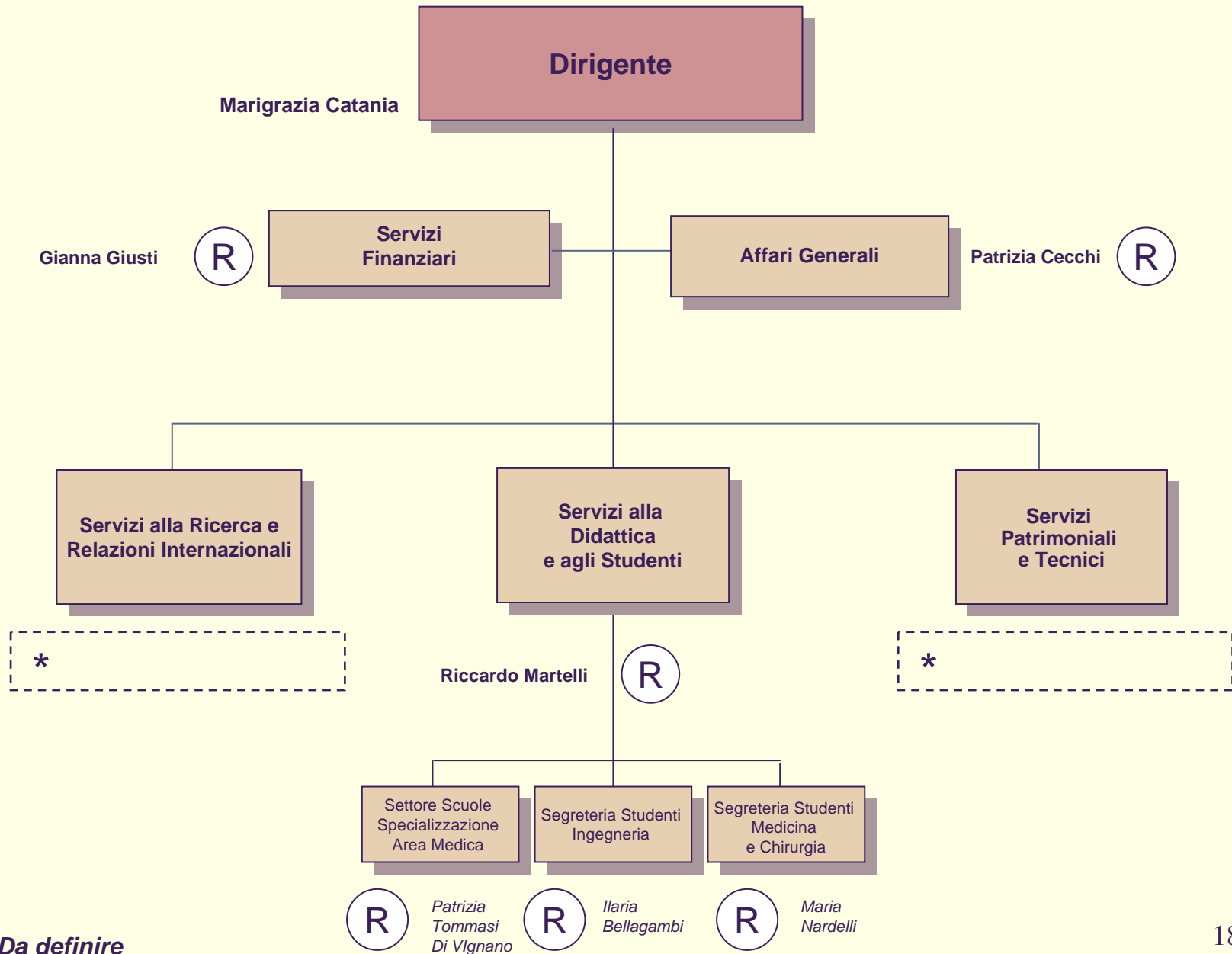

* Da definire

Polo Biomedico e Tecnologico

<i>Strutture afferenti di didattica e di ricerca</i>	
<i>Presidenze</i>	<i>segretari amministrativi</i>
Farmacia	Orsitto Antonio
Medicina	Galardi Antonella
Ingegneria	Falugiani Carla
<i>Dipartimenti</i>	<i>segretari amministrativi</i>
Anatomia, Istologia e Medicina Legale	Fabrini Bianca Maria
Area Critica Medico Chirurgica	Vacca Cinzia
Elettronica e Telecomunicazioni	Cucchi Maria Grazia
Energetica "Sergio Stecco"	Ghelli Maria Teresa
Farmacologia Preclinica e Clinica	Massi Lucia
Fisiopatologia Clinica	Percacciante Michele Guido
Ginecologia, Perinatologia e Riproduzione Umana	Giacalone Patrizia
Ingegneria Civile	Leoncini Giuliana
Matematica "Ulisse Dini"	Cecchi Patrizia
Matematica Applicata "G.Sansone"	Capecchi Silvia
Meccanica e Tecnologie Industriali	Baldi Beatrice
Medicina Interna	
Odontostomatologia	Ballerini Angela
Ortopedia e Traumatologia, di Chirurgia Plastica e di Riabilitazione	
Patologia e Oncologia Sperimentali	Vannini Manuela
Patologia Umana e Oncologia	Santoni Livia
Pediatria	Panchetti Anna Maria
Sanità Pubblica	Pacini Elena
Scienze Biochimiche	Giusti Gianna
Scienze Chirurgiche Oto-neuro-oftalmologiche	Moscatelli Giuliana
Scienze Dermatologiche	Panchetti Anna Maria
Scienze Fisiologiche	Galli Moreno
Scienze Neurologiche e Psichiatriche	Meucci Simona
Sistemi e Informatica	Capecchi Silvia
Statistica "Giuseppe Parenti"	Storai Alessandro

Polo Scientifico e Tecnologico

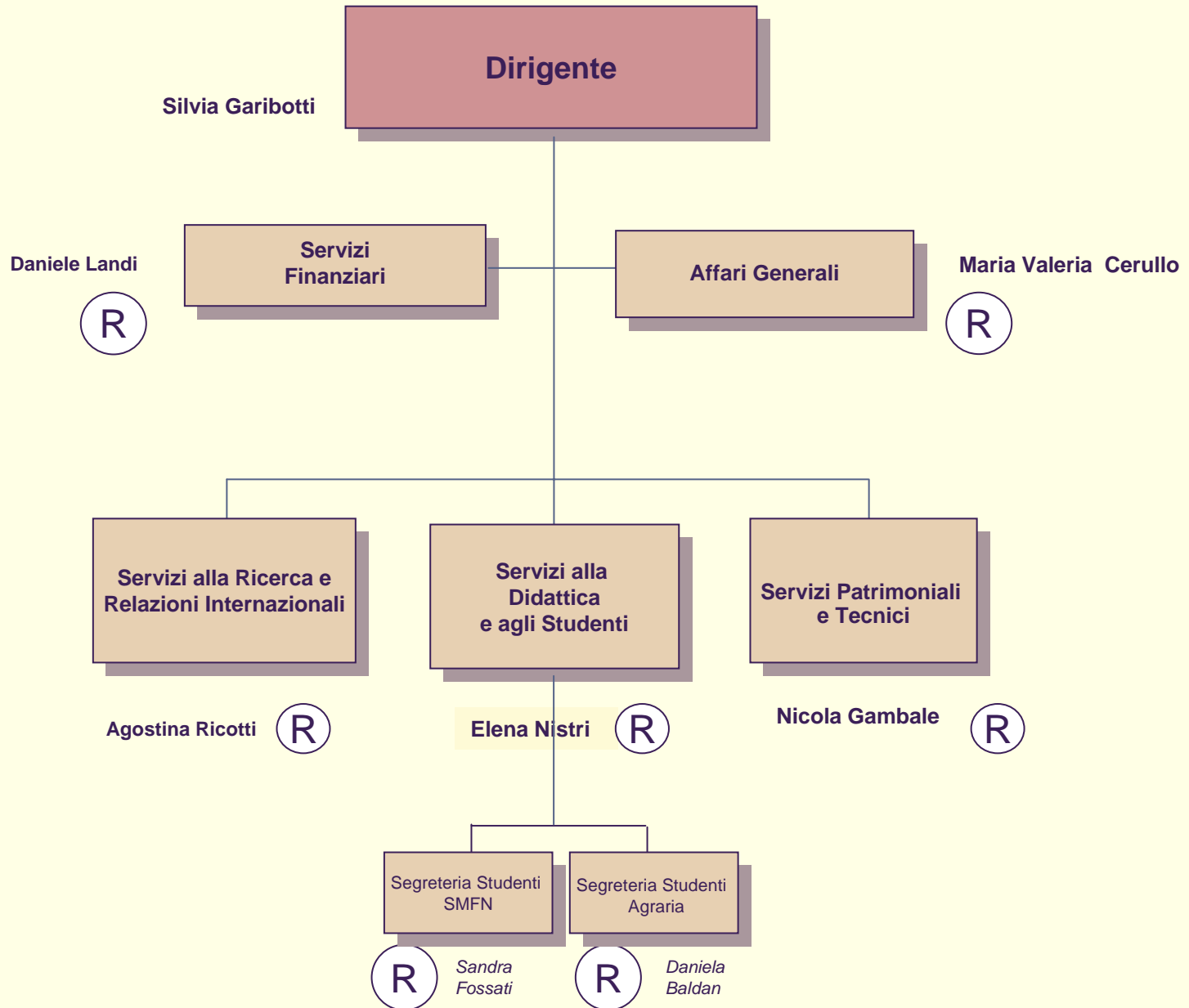

Polo Scientifico e Tecnologico

<i>Strutture afferenti di didattica e di ricerca</i>	
<i>Presidenze</i>	<i>segretari amministrativi</i>
Agraria	Carraresi Annalisa
Scienze Matematiche, Fisiche e Naturali	Michelotti Mietta
<i>Dipartimenti</i>	<i>segretari amministrativi</i>
Astronomia e Scienza dello Spazio	Gallotta Ilaria
Biologia Animale e Genetica "Leo Pardi"	De Marco Alberto
Biologia Vegetale	Nardini Daniela Chiara
Biotecnologie Agrarie	Gallotta Ilaria
Chimica	Paladini Luca
Chimica Organica "Ugo Schiff"	Gherardeschi Fiorella
Economia Agraria e delle Risorse Territoriali	Rosati Roberta
Fisica	Franchi Ornella
Ingegneria Agraria e Forestale	Ciardi Andrea
Ortoflorofrutticoltura	Del Buono Annalucia
Scienza del Suolo e Nutrizione della Pianta	Landi Daniele
Scienze Agronomiche e Gestione del Territorio Agro-Forestale	Maiorino Carlo
Scienze della Terra	Baldini Rossana
Scienze e Tecnologie Ambientali Forestali	Ciardi Andrea
Scienze Farmaceutiche	Rulli Mauro
Scienze Zootecniche	Bugelli Elisabetta