

Università degli Studi di FIRENZE

Rilevazione Enti/Società partecipate

L'ateneo ha partecipazioni in Società / Associazioni / Consorzi / Fondazioni

N.	Ente / Società	Tipologia	Oggetto sociale	Personalità giuridica	Partecipazione patrimoniale dell'Università	% capitale posseduta	Eventuale contributo annuo da parte dell'Università	Patrimonio netto al 31/12/2012	Avanzo/Disavanzo di amministrazione Utile/Perdita di esercizio Al 31/12/2012	Valore di Avanzo/Disavanzo di amministrazione Utile/Perdita di esercizio Al 31/12/2012	Note
1	INBB- Ist. Naz. Biostrutture e Biosistemi	Consorzio Universitario	Promozione e coordinamento delle ricerche e delle altre attività scientifiche ed applicative nel campo delle biostrutture e biosistemi	Si	5.165,00	0,04	0,00	465.188,00	Avanzo	1.935,00	
2	CONISMA - Cons. Naz. Interun. per le scienze del mare	Consorzio Universitario	Promozione e coordinamento delle ricerche e delle attività scientifiche e applicative nel campo delle scienze del mare	Si	15.494,00	3,33	0,00	0,00	Avanzo	0,00	non inviato bilancio
3	CINMPIS Cons. Interun. Naz. per le metodologie e processi innovativi di sintesi	Consorzio Universitario	Promozione dello sviluppo della collaborazione scientifica tra le Università consorziate ed altri enti pubblici o privati di ricerca nazionale o internazionale che operano nel campo istituzionale del consorzio	Si	0,00	0,00	0,00	1.031.067,32	Avanzo	887.385,68	bilancio di cassa
4	CIRCC Cons. Interun. reattività chimica e catalisi	Consorzio Universitario	Costituzione e gestione di sezioni e laboratori di ricerca avanzata	Si	0,00	5,55	0,00	0,00	Avanzo	1.950.313,07	
5	CIRCMSB Cons. Interun: di ricerca in chimica dei metalli nei sistemi biologici	Consorzio Universitario	Promuovere e coordinare ricerche sia fondamentali che applicative nel settore della chimica dei metalli nei sistemi biologici	Si	5.165,00	4,76	0,00	172.312,00	Utile	1.498,00	
6	INSTM Cons. Interun. Naz. per la scienza e Tecnologia dei materiali	Consorzio Universitario	Fornire supporti organizzativi, tecnico e finanziari, promuovere e coordinare la partecipazione delle università consorziate alle attività scientifiche.	Si	7.747,00	0,00	0,00	0,00	Utile	828.668,61	
7	CNIT - Cons. Naz. Interun. per le telecomunicazioni	Consorzio Universitario	Promuove e coordina attività di ricerca scientifica sul campo delle telecomunicazioni e delle relative aree dell'elettromagnetismo	Si	5.164,57	2,70	0,00	11.117.176,50	Avanzo	10.109.825,32	
8	AlmaLaurea	Consorzio Universitario	Implementare la banca dati almaLaurea procedendo all'aggiornamento progressivo della carriera professionale dei laureati/ diplomati nonché dei dottori di ricerca	Si	0,00	0,00	0,00	1.040.979,54	Avanzo	818.712,26	
9	Italcertifer - Istituto Italiano di ricerca e di certificazione ferroviaria	Società di capitali	Stimolare la ricerca la sperimentazione e la certificazione dei componenti e dei sistemi per i trasporti a guida vincolata	Si	40.000,00	8,33	0,00	2.350.372,00	Utile	639.638,00	

ALL. A

Università degli Studi di FIRENZE

10	Uniser S.c.r.l.	Società di capitali	La società persegue finalità consortili con il preminente scopo di favorire e realizzare l'istituzione, nel territorio della provincia di Pistoia, di corsi di istruzione di livello universitario ritenuti idonei ad accrescere la formazione e la professionalità delle risorse umane.	Si	5.000,00	2,21	0,00	449.156,00	Utile	2.055,00	
11	Consorzio MIDRA- Multidisciplinary institute for Development Research and Applications	Consorzio	Ricerca nel settore delle tecnologie di base dei dispositivi, circuiti e sistemi elettronici e loro applicazioni	Si	0,00	33,33	0,00	94.002,00	Utile	5.378,00	
12	Il Giardino di Archimede	Consorzio	Gestione di un museo per la matematica	Si	0,00	0,00	0,00	0,00	Disavanzo	7.492,30	
13	ICAD International Consortium for Advanced Design	Consorzio	Attività di ricerca nell'industria della nautica, aerospaziale, tecnologie e componenti innovativi per l'energia	Si	0,00	35,00	0,00	304.692,00	Utile	71.124,00	
14	Consorzio Ener. Gi. Co.	Consorzio	Attività relativa, alla produzione, importazione, acquisto e vendita di energia elettrica nel libero mercato	Si	0,00	18,52	18.748,12	22.397,00	Utile	928,00	
15	Consorzio NMR Biovaccini	Consorzio	Attività di ricerca industriale nel campo dei vaccini biotecnologici	Si	1.785,00	16,67	0,00	7.428,00	Perdita	3.842,00	
16	Fondazione Toscana Life sciences	Fondazione	Finalità di Ricerca Scientifica nell'ambito della prevenzione, diagnosi e cura di tutte le patologie dell'essere umano	No	20.000,00	0,00	0,00	327.161,00	Avanzo	8.608,00	
17	D.I.T.N.E. Distretto Tecnologico Nazionale sull'energia	Società di capitali	La società ha la finalità di sostenere l'attrattività di investimenti in settori produttivi nel campo delle energie rinnovabili.	Si	10.000,00	3,85	0,00	354.918,00	Perdita	93.985,00	
18	Fondazione Teatro del Maggio Musicale F.no	Fondazione	Diffusione dell'Arte musicale e dell'educazione musicale	Si	0,00	0,00	0,00	0,00	Avanzo	0,00	non inviato bilancio
19	Fondazione Prato Ricerche	Fondazione	Persegue scopi scientifici in particolare nei settori del monitoraggio ambientale, nell'ambito della geologia, geofisica, mineralogia, ecologia.	No	0,00	0,00	0,00	871.742,00	Utile	4.076,00	
20	Associazione Water Right Foundation	Associazione	Finalità di Solidarietà Sociale con riferimento al diritto di accesso all'acqua	No	0,00	0,00	0,00	623.536,00	Avanzo	9.359,00	
21	Associazione Memoriae Ecclesiae	Associazione	Scopo di promuovere ricerche e documentazione sulla storia religiosa della Toscana	No	0,00	0,00	0,00	0,00	Avanzo	0,00	Ne siamo usciti in data 29/03/2012
22	Associazione Centro di Ricerca, Documentazione e promozione Padule di Fucecchio	Associazione	Promuovere la conservazione e valorizzazione delle qualità storiche, ambientali e naturalistiche del Padule di Fucecchio e del lago di Sibolla....	No	0,00	0,00	100,00	24.131,82	Utile	511,32	
23	Associazione AMARIS	Associazione	Attività di Ricerca su tematiche relative ai rischi inerenti al sistema sanità in genere.	No	0,00	0,00	0,00	0,00	Avanzo	26.464,44	
24	Associazione UNISCAPE	Associazione	Cooperazione Universitaria in materia di paesaggio	No	0,00	0,00	0,00	0,00	Disavanzo	597,41	
25	Associazione ETS Ente Toscano Sementi	Associazione	Scopo di studio, produzione e distribuzione sementi	No	0,00	0,00	0,00	306.872,35	Disavanzo	1.824,36	

Università degli Studi di FIRENZE

26	Associazione Centro Internazionale di Studi e Documentazione Leonardo Da Vinci	Associazione	Attività di Ricerca e di documentazione sull'opera di Leonardo Da Vinci	No	0,00	0,00	0,00	50.512,89	Utile	11.501,36	
27	Associazione Toscana-Cina Insieme	Associazione	Relazioni con la Repubblica Popolare Cinese	Si	0,00	0,00	0,00	0,00	Avanzo	0,00	recesso 29 marzo 2012 Lett. Prot. 23498
28	Azienda Agricola di Montepaldi srl	Società di capitali	La società ha per oggetto l'attività di ricerca, studio, sperimentazione, nonché didattica nei settori agrario, forestale e ambientale.	Si	0,00	100,00	100.000,00	6.836.659,00	Perdita	223.183,00	
29	Pin Srl	Società di capitali	Finalità consortile per il trasferimento sul territorio pratese di conoscenze e capacità operative	Si	0,00	28,45	194.000,00	805.840,00	Utile	12.266,00	
30	Consorzio Interuniversitario Nazionale per la Biologia Molecolare delle Piante	Consorzio Universitario	Promuovere e coordinare le ricerche e le altre attività scientifiche nel campo della biologia Molecolare delle piante tra le Università consorziate ...	Si	516,46	7,69	0,00	0,00	Avanzo	0,00	non inviato bilancio
31	CINSA Consorzio Interuniversitario Nazionale per le Scienze Ambientali	Consorzio Universitario	Promuovere e coordinare le attività scientifiche e di formazione nel campo delle Scienze Ambientali tramite organi propri ed unità di ricerca dislocate c/o le Unità consorziate...	Si	7.740,00	9,00	0,00	0,00	Avanzo	81.500,89	
32	COIS - Consorzio int.rio di ricerca e documentazione per la gestione dei siti web di diritto delle persone, della famiglia, dei culti e delle confessioni religiose	Consorzio Universitario	Coordina le ricerche sia fondamentali che applicative, relativamente alla realizzazione di siti web concernenti le materie d'interesse del Consorzio...	Si	0,00	0,00	0,00	0,00	Avanzo	0,00	non inviato bilancio
33	CINFAI - Cons. Int.rio Naz. Per la Fisica delle Atmosfere e delle Idrosfere	Consorzio Universitario	Attività scientifiche sperimentali e teoriche del settore della fisica, della terra fluida e dell'ambiente nei campi della fisica, delle atmosfere delle idrosfere planetarie e della fisica dell'ambiente...	Si	0,00	4,35	0,00	0,00	Avanzo	0,00	Il bilancio consuntivo verrà approvato nel mese di Ottobre p.v.
34	CIFS Consorzio Int.rio per la fisica spaziale	Consorzio Universitario	Promuovere e coordinare le attività scientifiche sperimentali nel settore spaziale nei campi dell'atmosfera, della fisica del sistema solare e della fisica del plasma interplanetario.	Si	15.493,70	11,11	0,00	0,00	Disavanzo	23.820,08	
35	INRC - Istituto Nazionale per le ricerche cardiovascolari	Consorzio Universitario	Promuovere la ricerca scientifica e tecnologica e la diffusione delle conoscenze sull'apparato cardiovascolare, di coordinare la partecipazione delle Università consorziate alle att.tà scientifiche...	Si	7.747,00	0,00	0,00	923.305,91	Avanzo	112.037,28	
36	CIRMMP - Consorzio inter.rio risonanze magnetiche di metallo proteine paramagnetiche	Consorzio Universitario	Promuovere e coordinare la partecipazione delle Università consorziate e più in generale della comunità scientifica nazionale alle attività scientifiche nel campo delle risonanze magnetiche	Si	1.549,37	33,00	0,00	2.755.360,00	Disavanzo	98.256,00	

Università degli Studi di FIRENZE

37	CNISM - Consorzio Nazionale Inter.rio per le Scienze Fisiche della materia	Consorzio Universitario	Promuovere e coordinare le ricerche e le attività scientifiche ed applicative nel campo delle scienze Fisiche della materia..	Si	15.000,00	2,63	0,00	7.803.412,91	Avanzo	7.616.232,20	
38	INAS - Ist.Naz. Di studi su Agribusiness e sostenibilità	Consorzio Universitario	Studio dei caratteri originali del territorio, delle attività agricole e delle industrie agroalimentari nazionali, in una prospettiva di valorizzazione complessiva delle loro potenzialità a livello globale.	Si	5.164,57	33,33	0,00	351.623,95	Avanzo	318.312,91	
39	CSGI - Consorzio per lo sviluppo dei sistemi a grande interfase	Consorzio Universitario	Promuovere e coordinare le attività scientifiche nel campo dei sistemi a grande interfase in accordo con i programmi di ricerca nazionale e internazionali...	Si	5.164,57	12,05	0,00	0,00	Avanzo	3.323.156,24	
40	NITEL - Consorzio Nazionale Int.rio per i Trasporti e la logistica -	Consorzio Universitario	Promuovere, coordinare e svolgere ricerche sia fondamentali che applicative nel campo dei trasporti e della logistica....	Si	0,00	5,88	0,00	0,00	Utile	934,00	
41	CO.In.Fo - Consorzio inter.rio sulla formazione	Consorzio Universitario	Il Consorzio si propone di promuovere e curare le attività di formazione continua e di ricerca privilegiando quelle rivolte al personale universitario. Al riguardo assume tutte le necessarie iniziative di carattere culturale e professionale	Si	2.582,00	2,00	1.549,37	307.049,00	Utile	2.811,00	
42	Consorzio interuniversitario per la promozione ed il sostegno di attività comuni di alta formazione e di ricerca nel campo delle scienze umane e sociali	Consorzio Universitario	Promuove anche attraverso apposite convenzioni lo svolgimento di attività di alta formazione e ricerca comuni ai consorziati: svolge attività di sostegno anche didattico dei corsi di dottorato di ricerca e di altri corsi di alta formazione nell'area delle scienze umane e sociali....	Si	0,00	0,00	0,00	0,00	Avanzo	3.648,13	Chiusura definitiva il 31/12/2011 - Bilancio di liquidazione
43	CIPE Consorzio interistituzionale per Progetti Elettronici, Bibliotecari, Informativi, Documentari	Consorzio Universitario	ha come finalità lo sviluppo dei servizi bibliotecari, dell'informazione scientifica e del patrimonio culturale fra Università ed Enti pubblici.	Si	16.900,00	9,09	16.900,00	584.048,00	Utile	10.349,00	
44	CINI - Consorzio Inter.rio nazionale per l'Informatica	Consorzio Universitario	Promuove e coordina le ricerche si di base sia applicative e le altre attività scientifiche e di trasferimento nel campo dell'informatica tra le Università consorziate favorendo, da un lato collaborazioni tra Università altri enti di ricerca, industriale e, dall'altro, il loro accesso e la loro eventuale partecipazione alla gestione di centri esteri....	Si	10.329,14	2,53	0,00	1.174.082,00	Utile	8.975,00	
45	Fondazione per la Ricerca e l'Innovazione	Fondazione	Ha lo scopo di favorire la qualificazione della Ricerca e assicurare un raccordo tra l'Università di Firenze e le istituzioni del suo territorio.	No	0,00	0,00	0,00	450.705,00	Utile	60,00	
46	Fotosintetica e Microbiologica	Società di capitali	Applicazione, sfruttamento industriale e commercializzazione delle biomasse di origine fotosintetica	Si	0,00	15,00	0,00	1.083.986,00	Utile	126.115,00	
47	Massa Spin Off	Società di capitali	Risoluzione di problematiche ad alto impatto ambientale	Si	0,00	10,00	0,00	250.823,00	Utile	609,00	

Università degli Studi di FIRENZE

48	CINECA	Consorzio Universitario	Promozione dell'utilizzo dei più avanzati sistemi di elaborazione dell'informazione a sostegno della ricerca scientifica e tecnologica pubblica e privata e delle sue applicazioni	SI	10.329,14	0,00	0,00	110.861.645,00	Utile	303.790,00
49	C.I.B. Consorzio interuniversitario per le Biotecnologie	Consorzio Universitario	Promozione e coordinamento attività di ricerca scientifica e di trasferimento nel campo delle tecnologie avanzate	SI	10.329,14	0,00	0,00	1.599.906,88	Disavanzo	553.564,81
50	IUL Italian University Line	Consorzio	Promuovere e realizzare una libera Università avente natura pubblica finalizzata a formare le risorse umane nel settore educativo e dei servizi	SI	0,00	0,00	0,00	0,00	Perdita	5.091,95
51	CINID - Consorzio Inter.naz. per l'informatica	Consorzio Universitario	Il Consorzio si pone l'obiettivo di fungere da polo di aggregazione per le attività di ricerca e di trasferimento tecnologico nel settore dell'idrologia, nei settori delle acque superficiali e sotterranee, dell'idrometeorologia...	SI	0,00	0,00	0,00	35.984,00	Utile	37,00
52	CINBO - consorzio int.rio Nazionale per la Bio_oncologia	Consorzio Universitario	Il consorzio si propone di promuovere e coordinare le ricerche e le altre attività scientifiche ed applicative nel campo della Bioncologia tra le Università, altri Enti di ricerca e/o industrie e, dall'altro, il loro accesso e la loro eventuale partecipazione alla gestione di laboratori esteri	SI	0,00	1,94	0,00	0,00	Disavanzo	211.674,09
53	C.I.B.M. Centro Int.rio di Biologia Marina ed Ecologia Applicata	Consorzio Universitario	Favorire l'attività scientifica nel settore ambientale, anche nell'interesse di una attività didattica coordinata, avanzata, specialistica a quella universitaria e post universitaria e della diffusione dell'educazione naturalistica...	SI	0,00	0,00	826,32	380.929,00	Utile	113.187,08
54	CUEIM - Consorzio Universitario di Economia Industriale Manageriale	Consorzio Universitario	Come un network aperto di università e di imprese che condividono il valore della produzione e diffusione della conoscenza a supporto di processi di sviluppo socio-economico nel territorio	SI	0,00	0,00	0,00	3.537.980,00	Utile	359.486,00
55	Fondazione Istituto A.DEVOTO	Fondazione	Scopi di solidarietà e utilità sociale in particolare ogni attività no profit volta ad alleviare il disagio	SI	0,00	0,00	0,00	0,00	Avanzo	5.467,00
56	CISIA - Consorzio inter.rio sistemi integrati per l'accesso	Consorzio Universitario	Il Consorzio, senza fine di lucro, ha per oggetto prevalente lo svolgimento di attività e ricerche nel campo dell'orientamento agli studi universitari, specialistici e di perfezionamento superiore. Promuovere e coordinare la messa a punto di test di orientamento da proporre agli studenti in ingresso all'Università, affinché possano valutare il possesso di prerequisiti adeguati agli studi Universitari.	SI	10.000,00	4,38	0,00	520.547,00	Utile	8.192,00
57	TICOM - Consorzio per le tecnologie dell'informazione e comunicazione	Consorzio	Svolgimento di attività di ricerca scientifica e tecnologica nel settore ICT, con particolare attenzione al settore dei sistemi e reti di telecomunicazioni.	SI	0,00	0,00	0,00	84.861,00	Utile	18.898,00
58	RE-CORD - Consorzio per la ricerca e la dimostrazione sulle energie rinnovabili	Consorzio	Il Consorzio ha per oggetto la promozione, il coordinamento e lo svolgimento di attività di ricerca scientifica e tecnologica interdisciplinare nel campo delle fonti rinnovabili di energia, dei sistemi per l'energia e l'ambiente e delle relative tecnologie industriali innovative.	SI	2.000,00	20,00	0,00	57.800,00	Utile	166,00
59	INSONO srl	Società di capitali	INSONO fornisce apparati elettronici per il controllo dei processi per l'industria petrolchimica, alimentare, farmaceutica, del trattamento delle acque e similari.	SI	0,00	10,00	0,00	10.486,00	Utile	358,00



Università degli Studi di FIRENZE

60	USO SICURO S.R.L.	Società di capitali	Usò Sicuro S.r.l. offre servizi di valutazione ed analisi di usabilità, basati sui principi di Human Factors, Usability Engineering e Process Improvement, seguendo lo Standard di riferimento ISO 9241-11. Il principale ma non unico campo di applicazione di tali metodologie è quello dell'analisi delle interfacce utenti di dispositivi utilizzati in ambito sanitario. L'obiettivo principale è quello di implementare la sicurezza del paziente e la qualità complessiva delle prestazioni, prendendo come riferimento tecnico le normative CEI EN 60601-1-6:2008 e CEI EN 62366:2008.	Si	0,00	20,00	0,00	9.185,00	Utile	2.101,00
61	CAR-BAL - Consorzio per il monitoraggio del bilancio del carbonio	Consorzio	Il Consorzio ha per oggetto la promozione, il coordinamento e lo svolgimento di attività di ricerca scientifica e tecnologica interdisciplinare nel campo delle compensazioni socio-ambientali e nel monitoraggio del bilancio del carbonio.	Si	0,00	16,66	0,00	5.722,00	Utile	722,00
62	GIOTTO BIOTECH S.r.l.	Società di capitali	Giotto Biotech S.r.l. è stata fondata il 15 settembre 2011 come una piccola-media impresa (PMI) che mira a contribuire alle scienze biomediche fornendo prodotti e servizi abilitanti, con un'attenzione particolare alle tecnologie complementari alla risonanza magnetica nucleare (NMR).	Si	0,00	10,00	0,00	53.989,00	Utile	13.880,00
63	DIACON SRL	Società di capitali	DiaCon srl offre un GLOBAL SERVICE per la diagnostica del patrimonio architettonico mediante l'utilizzo di metodologie e tecniche innovative frutto della ricerca dell'Università degli Studi di Firenze. Obiettivo dell'azienda è offrire un servizio globale unitario per una conoscenza dell'oggetto architettonico completa e integrata ai fini della sua ottimale conservazione e valorizzazione.	Si	0,00	10,00	0,00	0,00	Perdita	6.179,00
64	Valmon Srl	Società di capitali	L'impresa provvede allo sviluppo, produzione e commercializzazione di sistemi informativi statistici di supporto alla valutazione e al monitoraggio delle politiche di management dei servizi, nonché all'implementazione di metodologie statistiche e strumentazioni atte a migliorare la qualità degli stessi.	Si	0,00	10,00	0,00	41.674,00	Utile	5.067,00
65	NICREM S.r.l.	Società di capitali	"NICReM, acronimo di "Non Invasive Continuous Respiratory Monitoring", nasce con lo scopo di realizzare strumenti elettromedicali per il monitoraggio continuo e non invasivo dell'attività cardio-respiratoria di adulti e pazienti pediatrici, offrendo soluzioni da una parte competitive e ad elevata usabilità per il personale medico, dall'altra ad elevata portabilità per i pazienti, in modo che la diagnosi precoce di patologie respiratorie e sonno-correlate sia sempre più agevole".	Si	0,00	7,00	0,00	95.585,00	Perdita	14.415,00
66	Di.V.A.L. Toscana S.r.l.	Società di capitali	Di.V.A.L. -Toscana è un progetto di spin-off universitario che si inserisce nel settore della ricerca farmaceutica e traslazionale in campo oncologico e onco-ematologico.	Si	0,00	5,35	0,00	71.626,00	Utile	1.625,00
67	EFFECTIVE KNOWLEDGE Srl	Società di capitali	Effective Knowledge Srl offre prodotti e servizi relativi all'automazione delle fasi di acquisizione, gestione, produzione e distribuzione della conoscenza per aziende ed enti che necessitano di realizzare sistemi di intelligence, portali e servizi per la valorizzazione e la condivisione della conoscenza e di contenuti digitali, su sistemi tradizionali e mobili, per vari tipologie di applicazioni.	Si	0,00	10,00	0,00	22.693,00	Perdita	1.307,00

Università degli Studi di FIRENZE

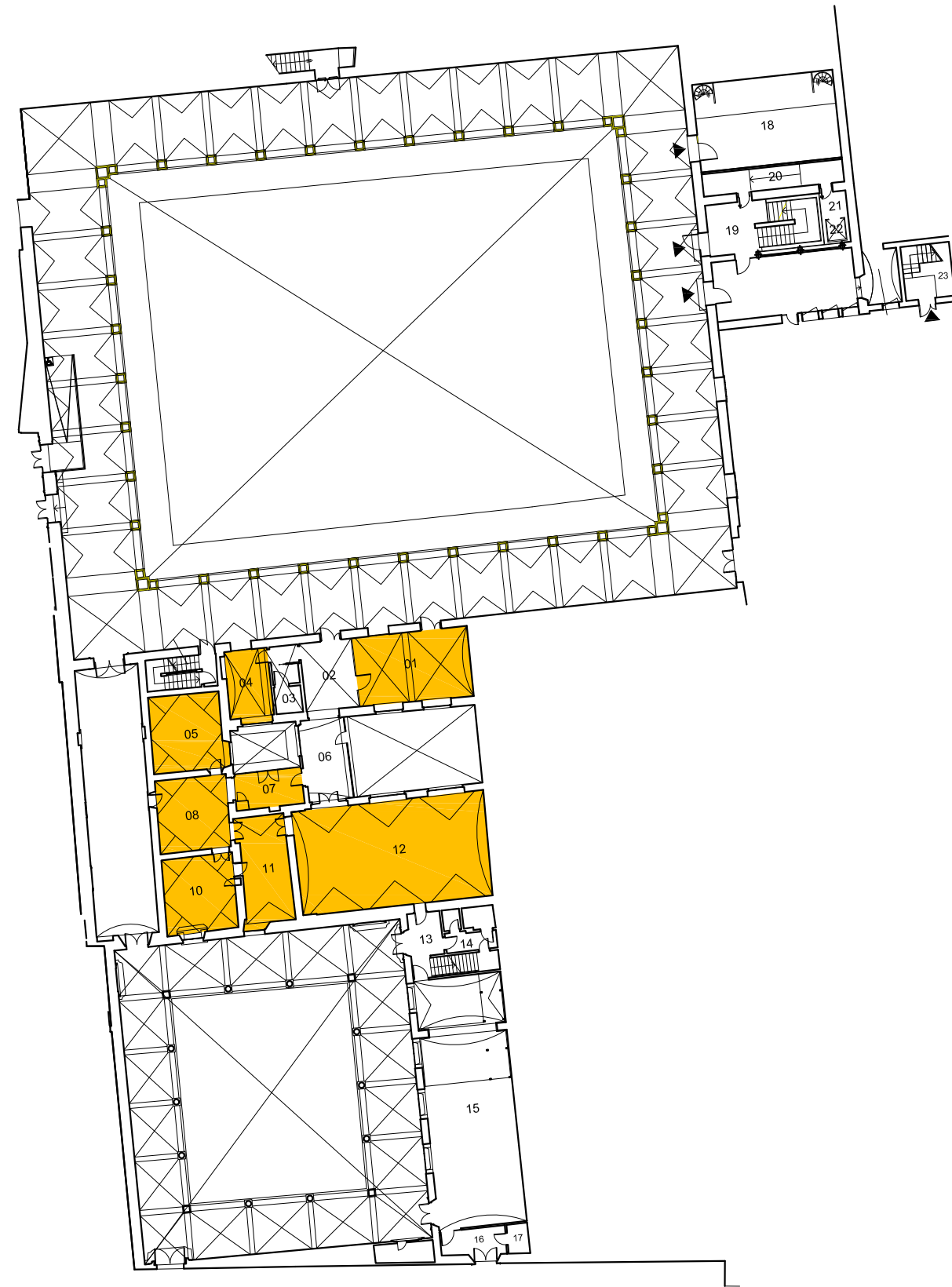
68	CERAFRI-LAV SRL - Centro di ricerca ed alta formazione per il rischio idrogeologico e la gestione delle risorse idriche	Società di capitali	La società si propone lo scopo di studiare le problematiche connesse alla ricerca, innovazione tecnologica e altra formazione in riferimento alla prevenzione del rischio idrogeologico, con particolare attenzione alle ricerche e agli interventi utili alla protezione, previsione e gestione e allo sviluppo del territorio montano.	Si	6.000,00	60,00	0,00	70.125,00	Utile	492,00
69	"A.R.E.A. S.C.R.L."	Società di capitali	La società persegue finalità consortili con il preminente scopo di favorire e realizzare l'istituzione, nel territorio del circondario empolese Valdelsa, di corsi di istruzione di livello universitario come via per accrescere la formazione e la professionalità delle risorse umane, anche rivolto agli enti soci.	Si	0,00	5,00	0,00	100.000,00	Avanzo	0,00
70	MDM team - Team di modellazione dinamica e mezzatronica	Società di capitali	MDM Team fornisce servizi di consulenza ingegneristica avanzata e attività di sperimentazione per lo sviluppo di prototipi reali e virtuali con l'attrezzatura del MDM lab, laboratorio di modellazione e dinamica e meccatronica della facoltà di Ingegneria, con sede a Pistoia.	Si	0,00	10,00	0,00	15.827,00	Perdita	4.172,00
71	Fondazione Firenze Scienze Gemmologiche	Fondazione	Studio e Ricerca nel campo della Gemmologia	No	0,00	0,00	0,00	-63.027,00	Perdita	65.056,00
72	INCA Consorzio Inter.rio Nazionale	Consorzio Universitario	Fornire supporti scientifici, didattico-formativi, organizzativi tecnici e finanziari alle Università consorziate e si propone di promuovere e coordinare la loro partecipazione alle attività scientifiche...	Si	5.164,57	5,01	0,00	0,00	Perdita	333.409,00





LEGENDA	
	Spazi già in uso alla Biblioteca Umanistica
	Spazi da assegnare alla Biblioteca Umanistica

017.00 - Brunelleschi
Ex - Architettura
Piazza Brunelleschi, n. 3 - Firenze

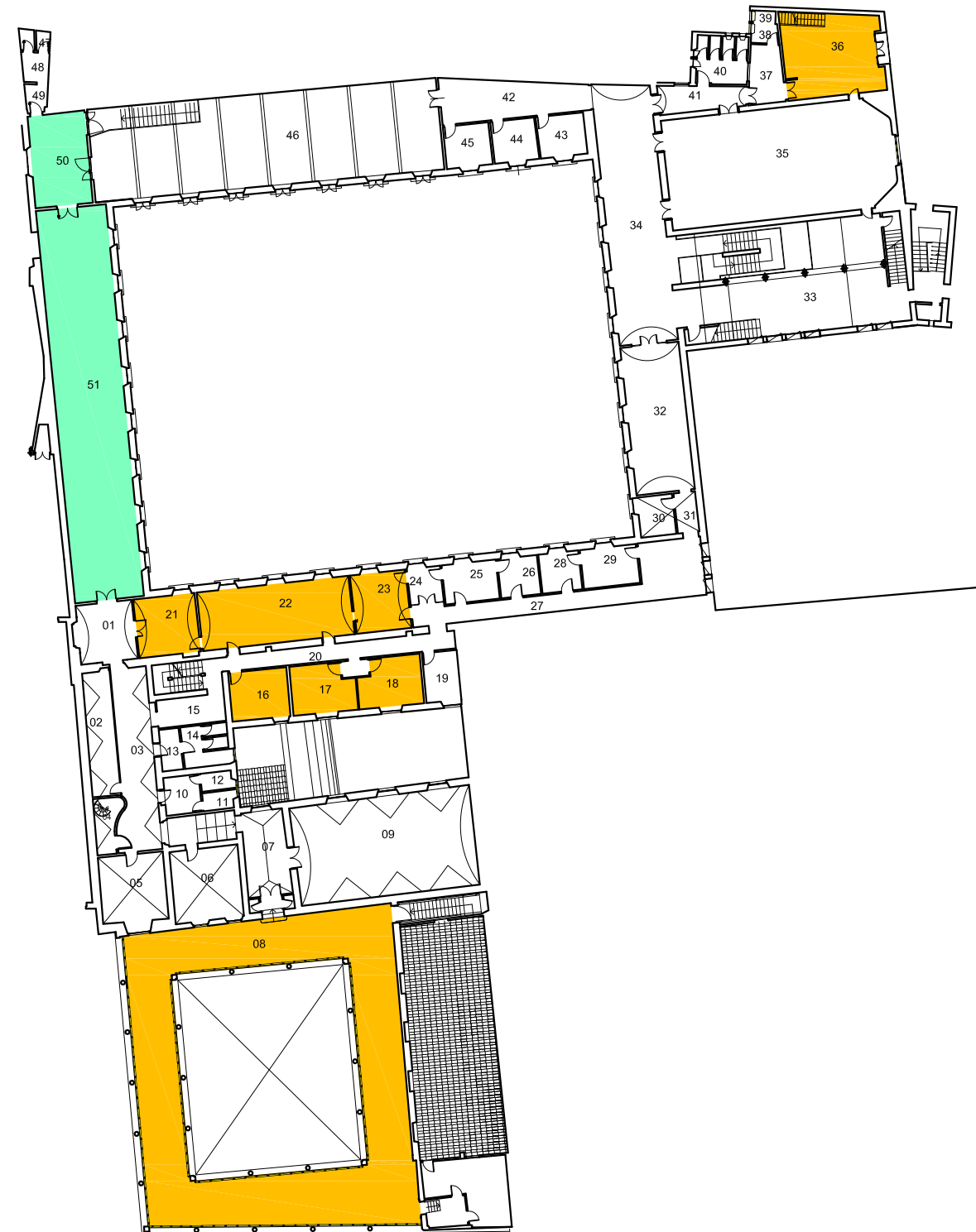
P. TERRA
Scala 1: 400





LEGENDA	
	Spazi già in uso alla Biblioteca Umanistica
	Spazi da assegnare alla Biblioteca Umanistica

017.00 - Brunelleschi
Ex - Architettura
Piazza Brunelleschi, n. 3 - Firenze

P. PRIMO
Scala 1: 400



LEGENDA	
	Spazi già in uso alla Biblioteca Umanistica
	Spazi da assegnare alla Biblioteca Umanistica

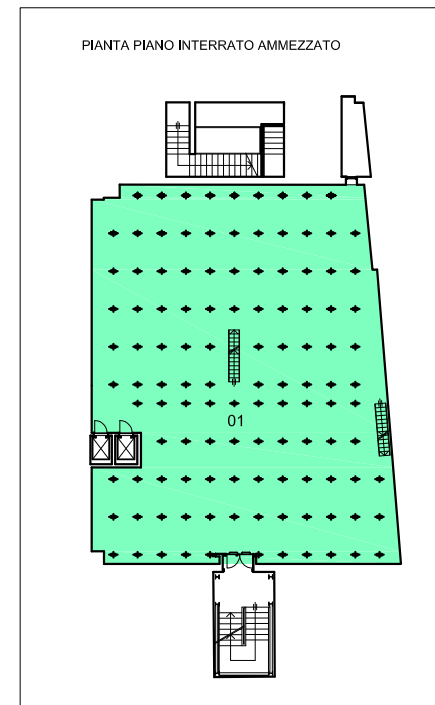
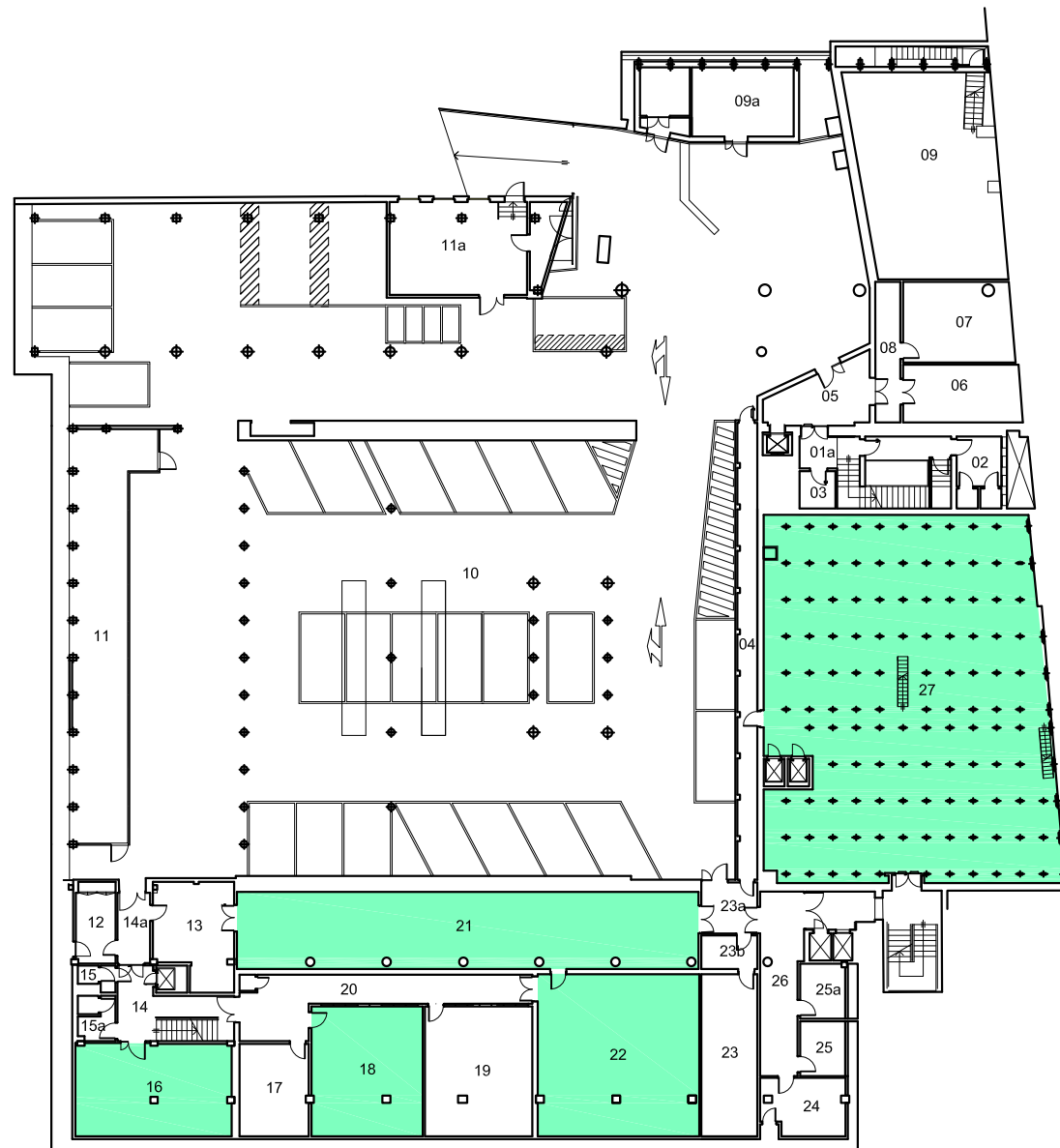



017.03 - Brunelleschi
Ex - Lettere
 Via degli Alfani, n. 31 - Firenze

P. INTERRATO
Scala 1: 400

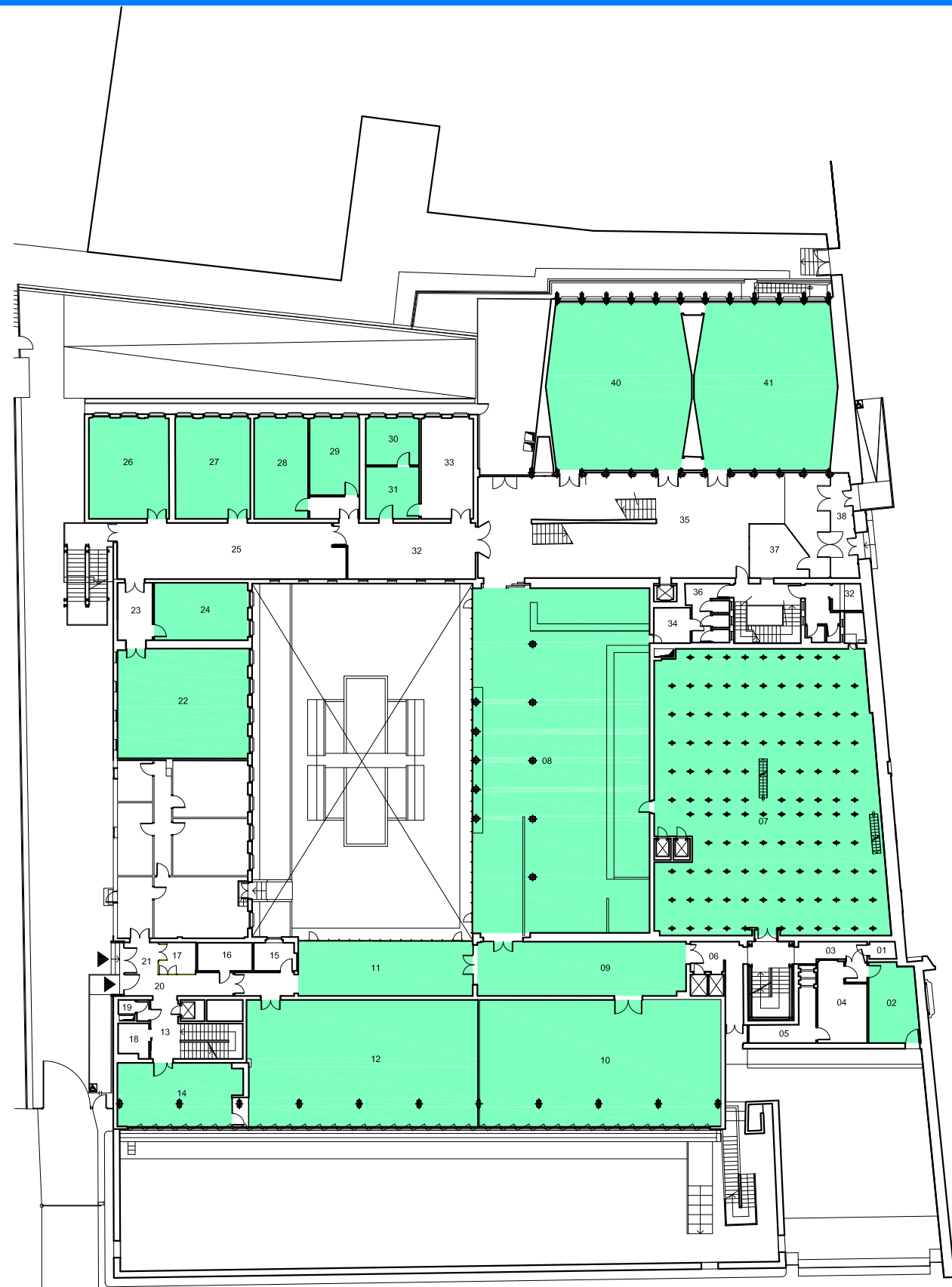





LEGENDA	
	Spazi già in uso alla Biblioteca Umanistica
	Spazi da assegnare alla Biblioteca Umanistica

017.03 - Brunelleschi
Ex - Lettere
Via degli Alfani, n. 31 - Firenze

P. TERRA
Scala 1: 400

0 2m 10m



LEGENDA	
	Spazi già in uso alla Biblioteca Umanistica
	Spazi da assegnare alla Biblioteca Umanistica

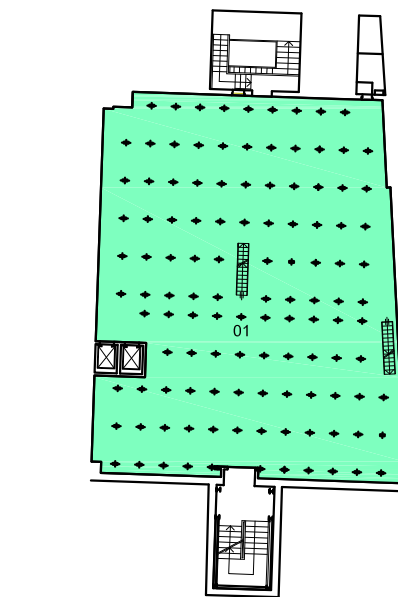

0 2m 10m





017.03 - Brunelleschi
Ex - Lettere

Via degli Alfani, n. 31 - Firenze

P. AMMEZZATO SU TERRA
Scala 1: 400





LEGENDA	
	Spazi già in uso alla Biblioteca Umanistica
	Spazi da assegnare alla Biblioteca Umanistica

017.03 - Brunelleschi
Ex - Lettere
Via degli Alfani, n. 31 - Firenze

P. PRIMO
Scala 1: 400

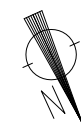
0 2m 10m



LEGENDA	
	Spazi già in uso alla Biblioteca Umanistica
	Spazi da assegnare alla Biblioteca Umanistica

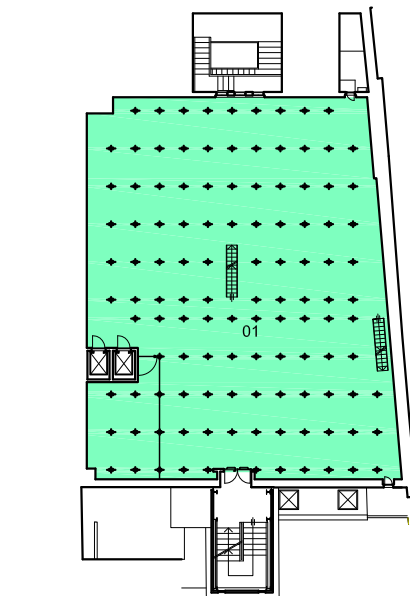



0 2m 10m



017.03 - Brunelleschi
Ex - Lettere

Via degli Alfani, n. 31 - Firenze

P. AMMEZZATO SU PRIMO
Scala 1: 400



LEGENDA	
	Spazi già in uso alla Biblioteca Umanistica
	Spazi da assegnare alla Biblioteca Umanistica

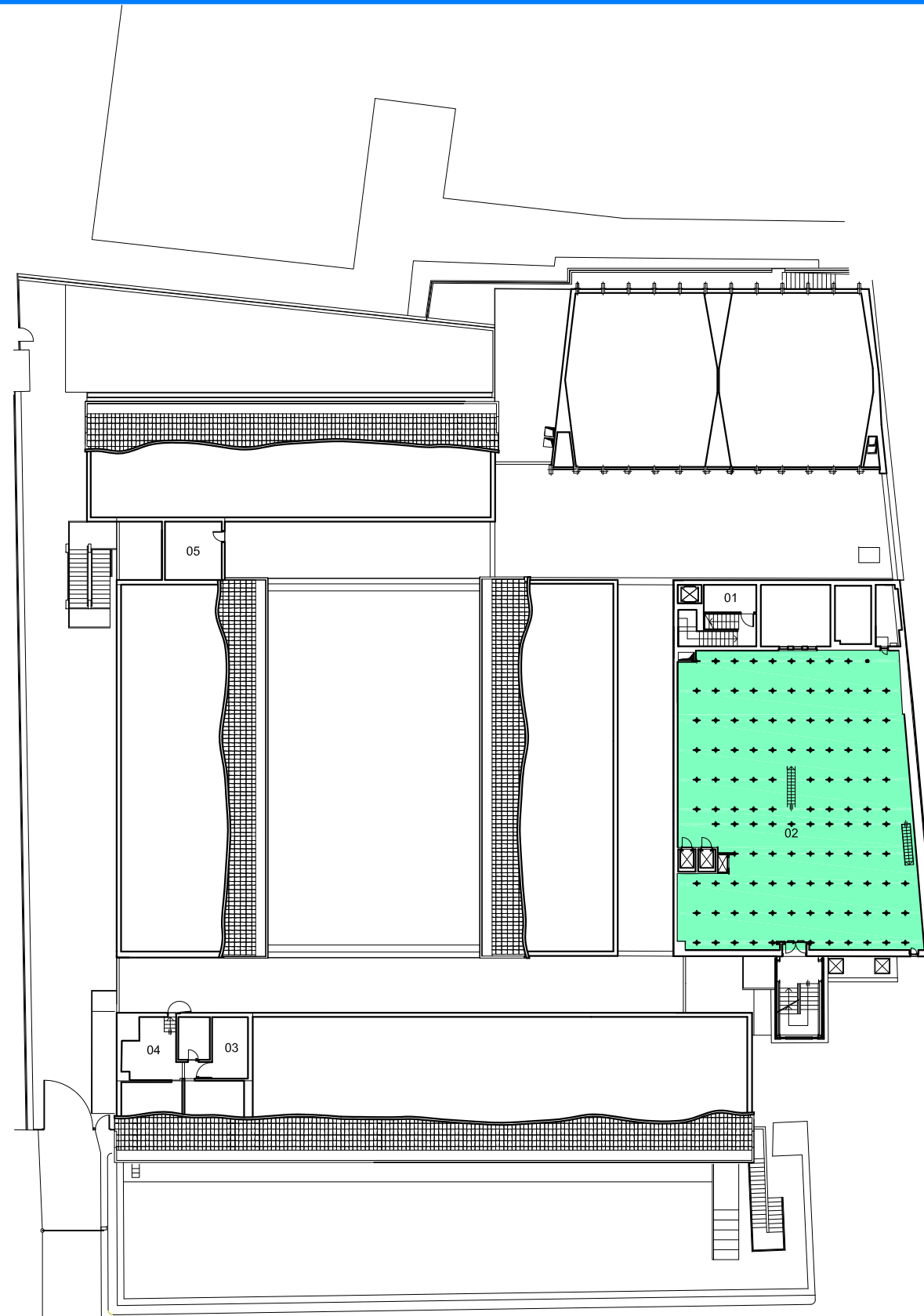

017.03 - Brunelleschi
Ex - Lettere
Via degli Alfani, n. 31 - Firenze

P. SECONDO
Scala 1: 400



LEGENDA	
	Spazi già in uso alla Biblioteca Umanistica
	Spazi da assegnare alla Biblioteca Umanistica

017.03 - Brunelleschi
Ex - Lettere

Via degli Alfani, n. 31 - Firenze

P. AMMEZZATO SU SECONDO
Scala 1: 400

0 2 m 10 m



ALL. C

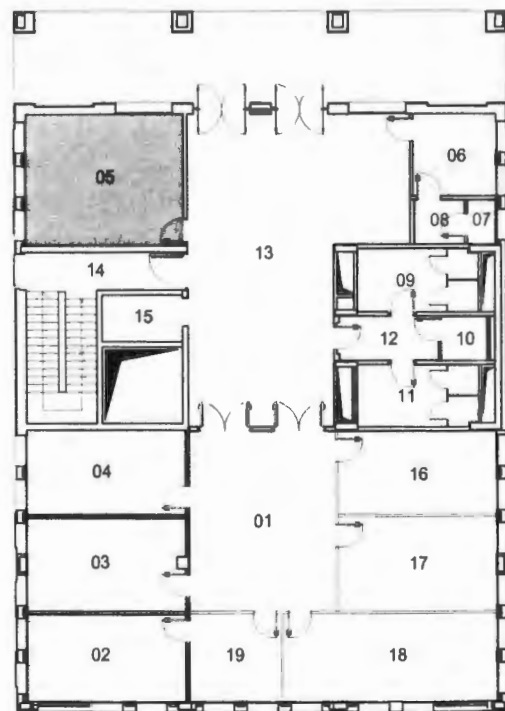

0 2 0 m

400.01 - Novoli
Edificio D1
Via delle Pandette, n.32 Firenze

P. TERRA
Scala 1: 200

Ultimo sopralluogo:

Il Responsabile
Arch. Daniele Donatini

Università degli Studi di Firenze
 Area Didattica e Servizi agli Studenti
 Ufficio Convenzioni, Innovazione e Qualità della Didattica
 Elenco master A.A. 2013/2014

U.D.

n. ordine	nuova proposta/nuovo corso	Livello	Denominazione Master	Dipartimento proponente (Sede amministrativa)	Coordinatore del master	Sede del corso CITTÀ	Sede del corso Locali, Indirizzo	Durata attività didattiche (mesi)	annuale/biennale	CFU TOTALI	Modalità didattica (convenzionale teledidattica mista)	min	MAX	numero iscrivibili moduli singoli	quota di iscrizione	quota iscrizione moduli singoli
1	NUOVA PROPOSTA	1°	Didattica e psicopedagogia per alunni con Disturbo Autistico	Dipartimento di Scienze della Formazione e Psicologia	Simonetta Ulivieri	FIRENZE LIVORNO	Dipartimento di Scienze della Formazione e Psicologia, Via Laura, 48 Istituto di Istruzione Superiore "Vespucci-Colombo, Via Chiarini, 1	9	annuale	60	mista	100 (sede di Firenze) 100 (sede di Livorno)	120 (sede Firenze) 120 (sede Livorno)	non previsti	150 € (tipologia "a") 450 € (tipologia "b")	-
2	NUOVA PROPOSTA	1°	Comunicazione Sanitaria in ambito Biomedico, Sociale e Pedagogico	Università di Pisa (sede amministrativa)	Paolo Bonanni (referente Unifi)											

Università degli Studi di Firenze
 Area Didattica e Servizi agli Studenti
 Ufficio Convenzioni, Innovazione e Qualità della Didattica
 Elenco perfezionamento
 A.A. 2013/2014

N. progressivo	Titolo	Dipartimento proponente, con indirizzo	Modalità didattica (in presenza/a distanza/sia in presenza che a distanza)	Direttore dei Corso	Sede del corso, con indirizzo	Ore Didattica	CFU	Quota iscrizione	Min	MAX	MAX studenti iscritti a corsi di laurea/lnm	Dottorandi a titolo gratuito
1	Sviluppi recenti in materia di ingresso, soggiorno e respingimento dello straniero: rapporto tra fonti internazionali, dell'UE e interne	Dipartimento di Scienze Giuridiche - (DSG) - via delle Pandette 32 - 50127 Firenze	in presenza	Prof.ssa Adelina Adinolfi	polo delle Scienze Sociali - via delle pandette - Edificio D-4- Aula 1.02	5	€	40,00	20	150	5	10

PA

ALL. E