

**descor** CAD & FM SOLUTIONS

Centro storico, [044.00] Orbatello, Piano Terra

**Titolare dello spazio**

■ LETTERE E FILOSOFIA (575,70 m<sup>2</sup>) (575.7 mq.)

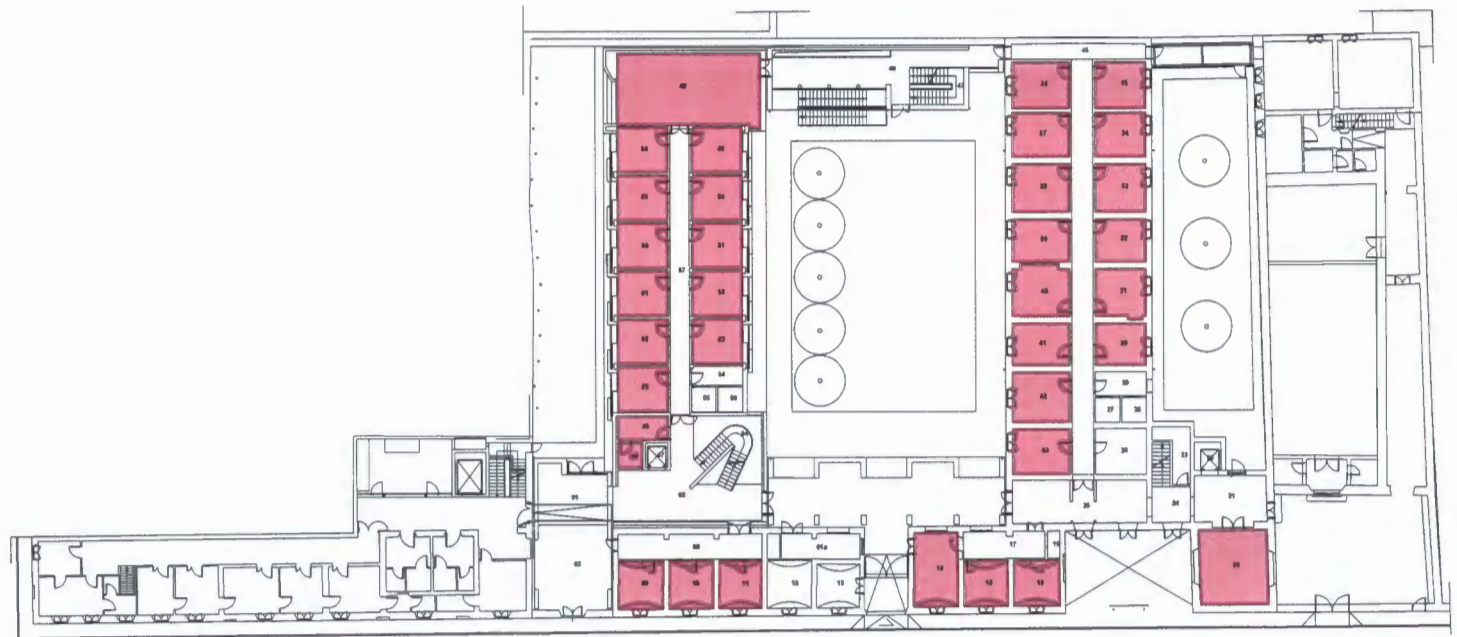

TOT: 1416.77 mq TEM: 575.7 mq

Infocad™ FlashViewer

**Titolare dello spazio**

■ LETTERE E FILOSOFIA (105,27  
m<sup>2</sup>) (105.27 mq.)

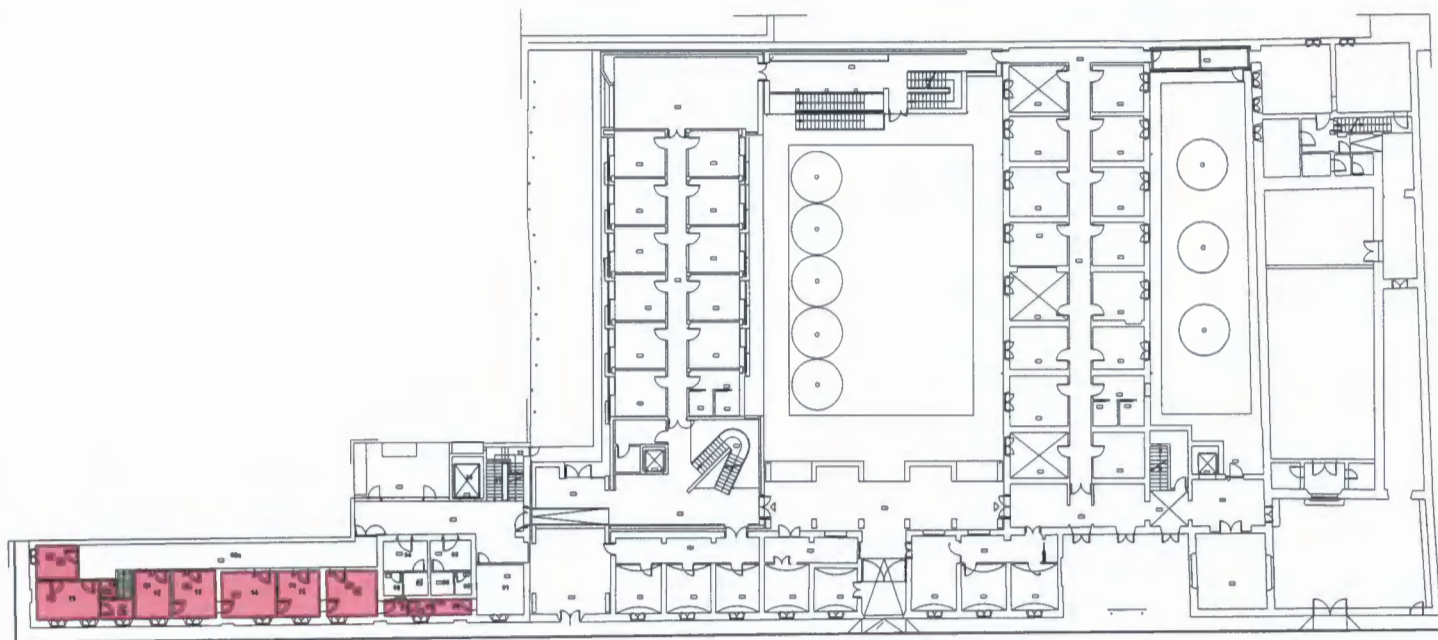

TOT: 301.53 mq TEM: 105.27 mq

**Titolare dello spazio**

■ LETTERE E FILOSOFIA (633,83  
m<sup>2</sup>) (633.83 mq.)

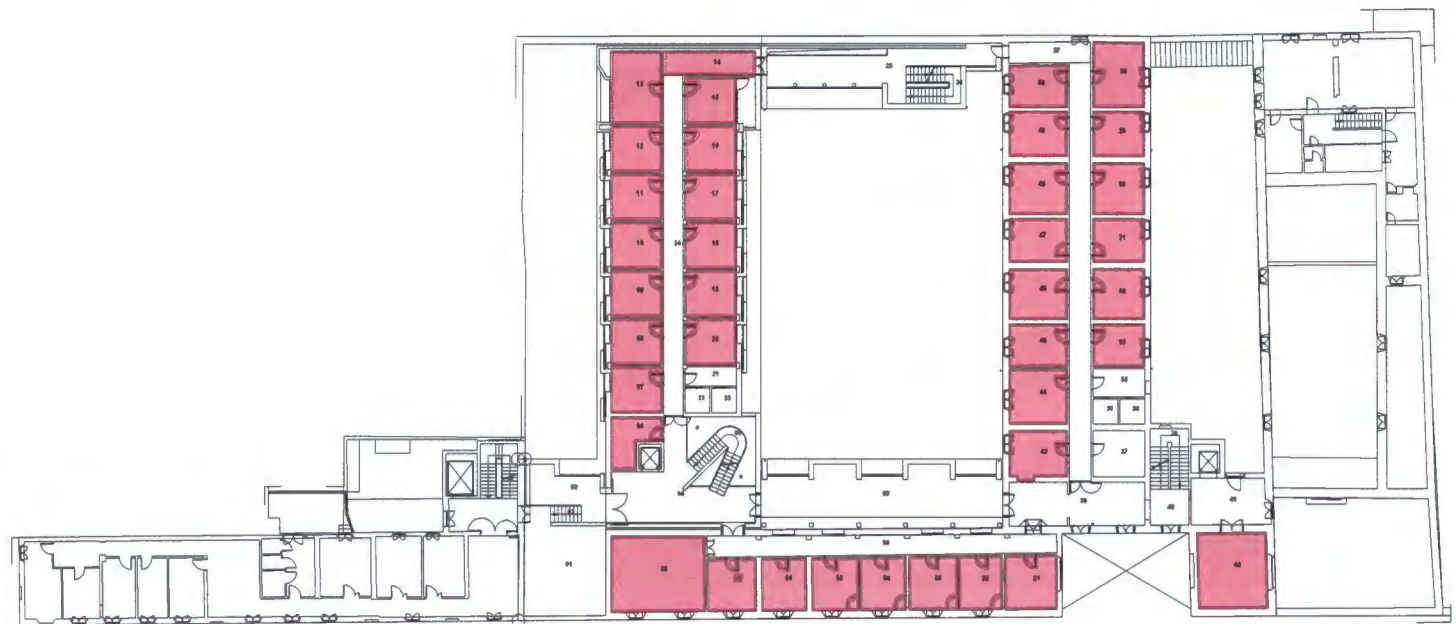

TOT: 1669.12 mq TEM: 633.83 mq

**Titolare dello spazio**

■ LETTERE E FILOSOFIA (113,61  
m<sup>2</sup>) (113.61 mq.)

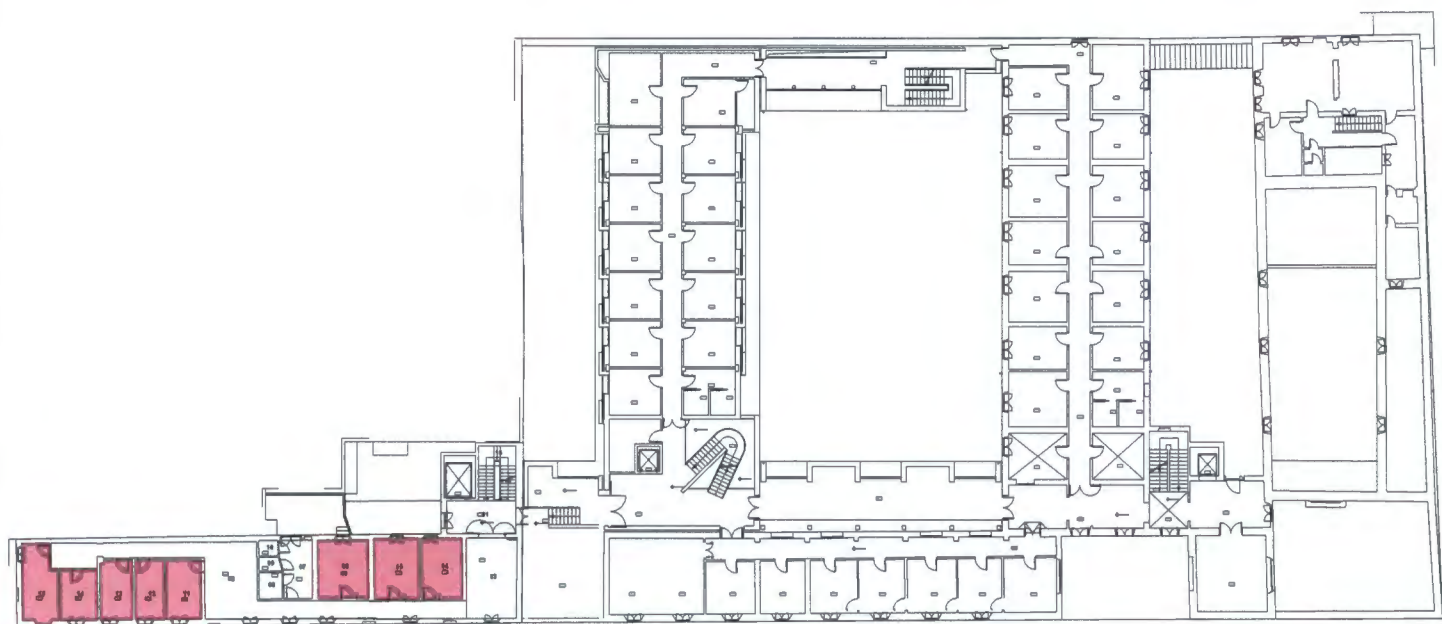

TOT: 247.39 mq TEM: 113.61 mq

Dipartimento	Settori richiesti procedure selettive ex art. 18, c.1	Settori richiesti procedure selettive ex art. 18, c.4	Settori richiesti procedure selettive ex art. 24, c.6	P.O. I tranches Incluso bilancio programmato nel 2013 e primo art.18 c.4	art. 18, c.1 già conclusi	P.O. art. 18 c.4 già banditi	P.O. per posti richiesti	P.O. residui	Ipotetica ex. II tranche	Sbilancio complessivo	Debiti da programmare nel 2013	Sbilancio senza considerare debito da programmare nel 2013
				A	B	C	D	E=A+B+C+D	F	G=E+F	H	I=G+H
Architettura (DIDA)	08/D1 (ICAR/14), 08/C1 (ICAR/13), 08/F1 (ICAR/21)			1,580		0,350	2,100	-0,870	1,616	0,746	0,036	0,782
Biologia	05/I1 (BIO/18)			0,175			0,700	-0,525	0,583	0,058	0,407	0,465
Chimica "Ugo Schiff"	03/C1 (CHIM/06), 03/B1 (CHIM/03), 03/A2 (CHIM/02), 03/A2 (CHIM/12)			1,406			2,800	-1,394	1,226	-0,168		-0,168
Fisica e Astronomia	02/A1 (FIS/04) 02/B1 (FIS/03)			0,826			1,400	-0,574	0,923	0,349		0,349
Gestione dei Sistemi Agrari, Alimentari e Forestali (GESAAP)	07/B2 (AGR/05)			0,842		0,330	0,700	-0,208	0,678	0,470		0,470
Ingegneria Civile e Ambientale (DICRA)	08/A1 (ICAR/01)			0,105			0,700	-0,395	0,538	-0,057	0,433	0,376
Ingegneria dell'Informazione	09/F2 (ING-INF/03) 09/G1 (ING-INF/04)			0,737			1,400	-0,643	0,813	0,170	0,057	0,227
Ingegneria Industriale	09/C4 (ING-IND/08), 09/C1 (ING-IND/09), 09/A3 (ING-IND/15)			1,076			2,100	-1,024	0,849	0,175		-0,175
Lettere e Filosofia	10/F3 (L-FIL-LET/12) 11/C4 (M-FIL/04)			0,749			1,400	-0,651	0,927	0,276	0,179	0,455
Lingue, Letterature e Studi Interculturali	10/H1 (L-LIN/04)		10/H1 (L-LIN/03)	0,694			0,900	-0,206	0,652	0,446		0,446
Matematica e Informatica "Ulisse Dini"	01/A2 (MAT/02), 01/A3 (MAT/05), 01/A4 (MAT/02), 01/A5 (MAT/08)			1,449			2,800	-1,351	1,120	-0,231		-0,231
Chirurgia e Medicina Trasfusione (DCMT)		06/F2 (MED/30)	06/F3 (MED/31) I priorità, 06/F1 (MED/28) II priorità	0,252			0,750	-0,498	0,748	0,250	0,147	0,397
Medicina Sperimentale e Clinica	05/D1 (BIO/09), 06/A2 (MED/05), 2 posti 06/B1 (MED/09), 06/N1 (MED/46) sub parere Sc. Biomediche		06/D1 (MED/11), 06/D2 (MED/49)	2,300			3,900	-1,600	1,912	0,312		0,312
Neuroscienze, dell'Area del Farmaco e della Salute del Bambino (NEUROFARBA)	03/D1 (CHIM/08), 05/G1 (BIO/14), 11/E1 (M-PSI/02)	06/D6 (MED/26)		1,717		0,350	2,450	-1,083	1,129	0,046		0,046
Scienze Biomediche, Sperimentali e Cliniche	3 posti 05/E1 (2 posti BIO/10, 1 posto BIO/12)			1,725			2,100	-0,375	1,356	0,981		0,981
Scienze della Salute (DS6)	05/G1 (BIO/14), 11/E4 (M-PSI/07)			0,715			1,400	-0,685	0,754	0,069	0,039	0,108
Scienze della Terra	04/A3 (GEO/04)			-0,408			0,700	-1,108	0,354	-0,554	0,613	0,059
Scienze della Formazione e Psicologia	11/D1 (M-PED/01)			-0,989		0,350	0,700	-2,039	0,578	-1,461	1,567	0,106
Scienze Giuridiche (DSG)	12/H2 (IUS/19), 12/H3 (IUS/20)			1,139	0,200	0,350	1,400	-0,811	1,090	0,279		0,279
Scienze per l'Economia e l'Impresa	13/B2 (SECS-P/08), 13/A1 (SECS-P/01), 13/B1 (SECS-P/07)	13/D4 (SECS-S/06)		1,448			2,450	-1,002	1,346	-0,344		0,344
Scienze Politiche e Sociali	14/A1 (SPS/01)			0,401			0,700	-0,299	0,674	0,375		0,375
Scienze della Produzione Agroalimentare e dell'Ambiente (USFPA)	07/B2 (AGR/03), 07/E1 (AGR/13), 07/F2 (AGR/16)		05/A1 (BIO/03)	1,299			2,300	-1,001	0,976	-0,025		-0,025
Statistica, Informatica, Applicazioni "G. Parenti" (DISIA)	13/D1 (SECS-S/01), 06/M1 (MED/01)			0,420			1,400	-0,980	0,622	-0,358	0,202	-0,156
Storia, Archeologia, Geografia, Arte e Spettacolo (SAGAS)	10/N1 (L-OR/04), 10/B1 (L-ART/03), 11/A4 (M-STO/07)			1,324		0,350	2,100	-1,126	1,086	-0,040		-0,040
				11,00	0,20	2,10	39,35	-20,65	22,75			

Hanno utilizzato P.O. in misura superiore a quello previsto dall'ammontare complessivo approssimativo della prima e della seconda tranches

In grassetto i posti richiesti in S.A. 17/07/2014

ALL.B