

Quadro economico opera 102

Progetto di recupero e riordino funzionale delle case a schiera in Firenze Via Romana 7/13 per residenze studenti

| A | LAVORI | CDA 28/06/2013 | nuove esigenze |
|-----|--|---------------------|---------------------|
| A | Lavori compreso oneri per la sicurezza opere edili e affini | 2.714.421,99 | 2.714.421,99 |
| B | SOMME A DISPOSIZIONE | | |
| B1 | Imprevisti | 59.332,05 | 59.332,05 |
| B2 | Adeguamento prezzi materiali | 15.000,00 | 15.000,00 |
| B3 | Allacciamenti | 20.000,00 | 20.000,00 |
| B4 | Finanziamento per arredi compreso incentivo, imprevisti ed IVA | 360.500,00 | 360.500,00 |
| B5 | Finanziamento per attrezzature compreso incentivo, imprevisti ed IVA | 10.500,00 | 10.500,00 |
| B6 | Spese di pubblicazione gara, assicurazioni personale e commissioni | 5.000,00 | 5.000,00 |
| | Spese tecniche per: | | |
| B7 | Consulenza progettazione compresa IVA | 131.645,30 | 131.645,30 |
| B8 | Progettazione sicurezza compreso IVA | 2.203,20 | 2.203,20 |
| B9 | Direzione lavori compreso 2% | 85.000,00 | 85.000,00 |
| B10 | Responsabile sicurezza in esecuzione compreso 2% | 52.000,00 | 52.000,00 |
| B11 | Collaudi, compreso 2% | 35.000,00 | 35.000,00 |
| B12 | Compenso art. 92 D Lgs 163/2006 | 32.861,41 | 32.861,41 |
| B13 | IVA 10% (A+B1+B2) | 278.875,40 | 278.875,40 |
| B14 | IVA 20% (B3+B6+B9+B10+B11) | 39.399,97 | 39.399,97 |
| B | Sommano SADA | 1.127.317,34 | 1.127.317,34 |
| C | TOTALE A + B | 3.841.739,33 | 3.841.739,33 |
| D | maggior finanziamento | | 36.175,41 |
| E | TOTALE FINANZIAMENTO | | 3.877.914,74 |



QUADRO ECONOMICO DEFINITIVO

| A PERIZIA DI SPESA | | |
|--|---|--------------------|
| A.1 Opere edili termoidrauliche ed affini | € | 39.020,00 |
| di cui oneri della sicurezza | € | 3.790,00 |
| lavori a base di gara | € | 35.230,00 |
| A2 opere al netto ribasso 4,34% | € | 33.701,02 |
| A3 | Totale lavori EDILI/TERMOIDRAULICI | € 37.491,02 |
| A.4 Opere elettriche | € | 9.030,00 |
| di cui oneri della sicurezza | € | 1.210,00 |
| lavori a base di gara | € | 7.820,00 |
| A5 opere al netto ribasso 7,00% | € | 7.272,60 |
| A6 | Totale lavori ELETTRICI | € 8.482,60 |
| A13 | IMPORTO TOTALE LAVORI | € 45.973,62 |
| B SOMME A DISPOSIZIONE | | |
| B.1 Imprevisti su A Art. 92 D.Lgs.163/2006 1,9967 e Regolamento C.d.A | | |
| B.2 27.04.12 | € | 799,88 |
| B.3 Iva 22% su A 3 + A6 | € | 10.114,20 |
| B.4 Sommano SADA | € | 10.914,08 |
| Totale stanziamento A+B | | € 56.887,70 |

PIANO EDILIZIO TRIENNALE 2014 - 2016

CdA 29/11/2013-

| | Opera 1 | Opera 2 | Opera 3 | Opera 4 | Opera 5 | Opera 6 | Opera 7 | Opera 8 | 3° Accordo di progr. | Leggi Speciali | L.338/00 Università | L.338/00 Ministero | Bilancio Università | Sommano |
|----------------|---------|---------------|------------|---------|---------------|------------|--------------|------------|-------------------------|-------------------|------------------------|-----------------------|------------------------|---------------|
| 2013 | | | 0,00 | | 0,00 | | | | 0,00 | 0,00 | | | 0,00 | 0,00 |
| 2014 | | 7.214.131,88 | 120.200,00 | 0,00 | 5.463.710,28 | | | 550.000,00 | | | 158.747,40 | | 0,00 | 13.506.789,56 |
| 2015 | | 3.257.606,17 | | | 4.550.770,94 | 9.258,39 | 461.690,97 | | | 0,00 | | | | 8.279.326,47 |
| 2016 | | 1.286.499,41 | | | 2.300.000,00 | 946.896,56 | 500.000,00 | | | | | | | 5.033.395,97 |
| Sommano | | 11.758.237,46 | 120.200,00 | 0,00 | 12.314.481,22 | 956.154,95 | 1.511.690,97 | | 0,00 | 158.747,40 | | | 0,00 | 26.819.512,00 |

| | a riportare sommano | Capitali da permuta | Altri Capitali | Manut Ordinaria | Totale complessivo |
|------------------------------|------------------------|------------------------|-------------------|--------------------|-----------------------|
| 2013 | 0,00 | | | | 0,00 |
| 2014 | 13.506.789,56 | 0,00 | | 3.650.000,00 | 17.156.789,56 |
| 2015 | 8.279.326,47 | | | 3.650.000,00 | 11.929.326,47 |
| 2016 | 5.033.395,97 | | | 3.650.000,00 | 8.683.395,97 |
| Sommano 2014-2016 | 26.819.512,00 | 0,00 | | 10.950.000,00 | 37.769.512,00 |

Ad. C

Anno 2014

Elenco annuale

All. B

| | 14/5/02 DDPP | 14/5/02 UNIVERS. | 3° Accordo di progr. | Leggi Speciali | L.338 Università | L.338 Ministero | Bilancio Università | Somma | Manut. Ordinaria | Totale stanziam. |
|--------------------|---|---------------------|-------------------------|-------------------|---------------------|--------------------|------------------------|------------|---------------------|---------------------|
| F.S.1.05.01 | | | | | | | | | | |
| 191 | MANUTENZIONE ORDINARIA POLO SCIENTIFICO E TECNOLOGICO - RESIDUI SESTO F NO | | | | | | | | 900.000,00 | 900.000,00 |
| 192 | MANUTENZIONE ORDINARIA POLO CENTRO STORICO - RESIDUI CENTRO STORICO | | | | | | | | 800.000,00 | 800.000,00 |
| 193 | MANUTENZIONE ORDINARIA POLO BIOMEDICO E TECNOLOGICO - RESIDUI CAREGGI | | | | | | | | 1.400.000,00 | 1.400.000,00 |
| 238 | MANUTENZIONE ORDINARIA POLO SCIENZE SOCIALI | | | | | | | | 400.000,00 | 400.000,00 |
| 242 | MANUTENZIONE ORDINARIA RETTORATO | | | | | | | | 50.000,00 | 50.000,00 |
| 247 | ATENEO - MANUTENZIONE ORDINARIA | | | | | | | | 100.000,00 | 100.000,00 |
| | Subtotale F.S.1.05.01 | | | | | | | | 3.650.000,00 | 3.650.000,00 |
| F.S.1.05.02 | | | | | | | | | | |
| 56 | MANUTENZIONE STRAORDINARIA - POLO SESTO F NO E AGRARIA | | | | | | | 405.000,00 | 405.000,00 | 405.000,00 |
| 96 | Piano di adeguamento normativo per CPI, Dlgs 81/2008 ex Lgs 626/94 | | | | | | | 220.000,00 | 220.000,00 | 220.000,00 |
| 159 | MANUTENZIONE STRAORDINARIA SICUREZZA | | | | | | | 800.000,00 | 800.000,00 | 800.000,00 |
| 160 | MANUTENZIONE STRAORDINARIA GIARDINI ATENEO | | | | | | | 130.000,00 | 130.000,00 | 130.000,00 |
| 177 | MANUTENZIONE STRAORDINARIA E ADEGUAMENTO IMMOBILI POLO CENTRO STORICO E SERVIZI GENERALI | | | | | | | 600.000,00 | 600.000,00 | 600.000,00 |
| 195 | MANUTENZIONE STRAORDINARIA E ADEGUAMENTO IMMOBILI POLO BIOMEDICO E TECNOLOGICO | | | | | | | 450.000,00 | 450.000,00 | 450.000,00 |
| 224 | BARRIERE ARCHITETTONICHE ATENEO | | | | | | | 180.000,00 | 180.000,00 | 180.000,00 |
| 226 | MANUTENZIONE STRAORDINARIA E ADEGUAMENTO IMMOBILI POLO SCIENZE SOCIALI | | | | | | | 250.000,00 | 250.000,00 | 250.000,00 |
| 245 | Riqualificazione e manutenzione impianti per adeguamento impianti termici e di climatizzazione | | | | | | | 120.200,00 | 870.000,00 | 990.200,00 |

Anno 2014

Elenco annuale

| | 14/5/02 DDPP | 14/5/02 UNIVERS. | 3° Accordo di progr. | Leggi Speciali | L.338 Università | L.338 Ministero | Bilancio Univeraltà | Sommano | Manut. Ordinaria | Totale stanziam. |
|-----------------------|--|---------------------|-------------------------|-------------------|---------------------|--------------------|------------------------|--------------|---------------------|---------------------|
| Subtotale F.S.1.05.02 | 120.200,00 | 3.905.000,00 | | | | | | 4.025.200,00 | | 4.025.200,00 |
| F.S.1.05.03 | | | | | | | | | | |
| 15 | RISCHIO IDRAULICO - Realizzazione di un parco con valenza di vasca di laminazione | 1.281.737,61 | | | | | | 1.281.737,61 | | 1.281.737,61 |
| 23 | COMPLETAMENTO ACQUISIZIONE AREE | | 122.349,61 | | | | | 122.349,61 | | 122.349,61 |
| 208 | Pista ciclabile-Deviaz. canale-Sistemazione a verde area protetta-Rif. via dei dei Frilli - Viab.ingresso -Ponte sul Fosso Reale | 1.428.866,91 | | | | | | 1.428.866,91 | | 1.428.866,91 |
| 210 | LAVORI PER ELIMINAZIONE RISCHIO DI ESONDAZIONE DEL CANALE di Cinta Orientale - Messa in sicurezza idraulica | 640.889,43 | 1.066.143,61 | | | | | 1.707.033,04 | | 1.707.033,04 |
| 235 | Biologia Animale - trasferimento, lavori soliao Edificio A e arredi | 506.166,91 | 237.664,82 | | | | | 743.831,73 | | 743.831,73 |
| 237 | Laboratorio Biobanca e produzione proteine denominato RISE (A: daveb - meprolab) | | 32.552,24 | 158.747,40 | | | | 191.299,64 | | 191.299,64 |
| Subtotale F.S.1.05.03 | 3.857.660,86 | 1.458.710,28 | | 158.747,40 | | | | 5.475.118,54 | | 5.475.118,54 |
| F.S.1.05.04 | | | | | | | | | | |
| 97 | SANTA TERESA - COMPLETAMENTO DELLA RIORGANIZZ. FUNZIONALE - VIA DELLA MATTONAIA | 945.567,73 | 450.000,00 | | | | | 1.395.567,73 | | 1.395.567,73 |
| 101 | VIA DELLA PERGOLA, 58,60,62 - RIORDINO FUNZIONALE (esigenze area umanistica) Orbetello | 2.310.903,29 | | | | | | 2.310.903,29 | | 2.310.903,29 |
| 161 | Riqualificazione scuola di Architettura: Santa Verdiana - Santa Teresa | | 100.000,00 | | | | | 100.000,00 | | 100.000,00 |
| 231 | Adeguamento funzionale e restauro scuola di Agraria: Cascine e Quaracchi | 100.000,00 | | | | | | 100.000,00 | | 100.000,00 |
| Subtotale F.S.1.05.04 | 3.356.471,02 | 550.000,00 | | | | | | 3.906.471,02 | | 3.906.471,02 |
| F.S.1.06.08 | | | | | | | | | | |
| 197 | CONSULENZE PER CONVENZIONI E SPESE TECNICO LEGALI | | 100.000,00 | | | | | 100.000,00 | | 100.000,00 |
| Subtotale F.S.1.06.08 | | 100.000,00 | | | | | | 100.000,00 | | 100.000,00 |

Anno 2014

Elenco annuale

| | 14/5/02 DDPP | 14/5/02 UNIVERS. | 3° Accordo di progr. | Leggi Speciali | L.338 Università | L.338 Ministero | Bilancio Università | Sommao | Manut. Ordinaria | Totale stanziam. |
|--------------------|-----------------|---------------------|-------------------------|-------------------|---------------------|--------------------|------------------------|---------------|---------------------|---------------------|
| Totale complessivo | 7.334.331,88 | 6.013.710,28 | | 158.747,40 | | | | 13.506.789,56 | 3.650.000,00 | 17.156.789,56 |

Anno 2013

Elenco annuale

| | 14/5/02 DDPP | 14/5/02 UNIVERS. | 3° Accordo di progr. | Leggi Speciali | L.338 Università | L.338 Ministero | Bilancio Università | Somma | Manut. Ordinaria | Totale stanziam. | |
|--------------------|---|---------------------|-------------------------|-------------------|---------------------|--------------------|------------------------|------------|---------------------|---------------------|------------|
| F.S.1.05.01 | | | | | | | | | | | |
| 93,2 | Riordino e ampliamento della Bibl., Dip.ti dell'Area Umanistica e Piazza Brunelleschi - Adeguamento CLA | | | | | | | | 302.866,27 | 302.866,27 | |
| 191 | MANUTENZIONE ORDINARIA POLO SCIENTIFICO E TECNOLOGICO - RESIDUI SESTO F.NO | | | | | | | | 881.000,00 | 881.000,00 | |
| 192 | MANUTENZIONE ORDINARIA POLO CENTRO STORICO - RESIDUI CENTRO STORICO | | | | | | | | 750.000,00 | 750.000,00 | |
| 193 | MANUTENZIONE ORDINARIA POLO BIOMEDICO E TECNOLOGICO - RESIDUI CAREGGI | | | | | | | | 1.275.082,00 | 1.275.082,00 | |
| 238 | MANUTENZIONE ORDINARIA POLO SCIENZE SOCIALI | | | | | | | | 345.000,00 | 345.000,00 | |
| 242 | MANUTENZIONE ORDINARIA RETTORATO | | | | | | | | 40.000,00 | 40.000,00 | |
| 247 | ATENE0 - MANUTENZIONE ORDINARIA | | | | | | | | 100.000,00 | 100.000,00 | |
| | Subtotale F.S.1.05.01 | | | | | | | | 3.693.948,27 | 3.693.948,27 | |
| F.S.1.05.02 | | | | | | | | | | | |
| 19 | BARRIERE ARCHITETTONICHE CENTRO STORICO - SESTO | | | | | | | 65,20 | 65,20 | 65,20 | |
| 56 | MANUTENZIONE STRAORDINARIA - POLO SESTO F.NO E AGRARIA | | | | | | | 2.888,44 | 401.163,87 | 404.352,31 | |
| 93,1 | Riordino e ampliamento della Bibl., Dip.ti dell'Area Umanistica e Piazza Brunelleschi - Adeguamento CLA | | | | | | | 109.133,73 | 92.000,00 | 201.133,73 | |
| 96 | Piano di adeguamento normativo per CPI, Dlgs 81/2008 ex Ligs 626/94 | | | | | | | 188.771,53 | | 188.771,53 | |
| 159 | MANUTENZIONE STRAORDINARIA SICUREZZA | | | | | | | 810.158,34 | | 810.158,34 | |
| 160 | MANUTENZIONE STRAORDINARIA GIARDINI ATENE0 | | | | | | | 110.755,48 | | 110.755,48 | |
| 177 | MANUTENZIONE STRAORDINARIA E ADEGUAMENTO IMMOBILI POLO CENTRO STORICO E SERVIZI GENERALI | | | | | | | 27.201,11 | 1.154.918,59 | 1.182.119,70 | |
| 195 | MANUTENZIONE STRAORDINARIA E ADEGUAMENTO IMMOBILI POLO BIOMEDICO E TECNOLOGICO | | | | | | | 166.366,93 | 267.806,77 | 85.764,39 | 519.938,09 |

A2L D

Anno 2013

Elenco annuale

| | 14/5/02 DDPP | 14/5/02 UNIVERS. | 3° Accordo di progr. | Leggi Speciali | L.338 Università | L.338 Ministero | Bilancio Università | Somma | Manut. Ordinaria | Totale stanziam. |
|-----|-----------------|---------------------|-------------------------|-------------------|---------------------|--------------------|------------------------|--------------|---------------------|---------------------|
| 224 | | 121.599,93 | | | | | | 121.599,93 | | 121.599,93 |
| 226 | 730,90 | 22.881,26 | | | | | | 23.612,16 | | 23.612,16 |
| 233 | | 848.029,94 | | | | | | 848.029,94 | | 848.029,94 |
| 236 | | 543,65 | | | | | | 543,65 | | 543,65 |
| 245 | | 1.152.676,86 | | | | | | 1.152.676,86 | | 1.152.676,86 |
| 248 | | | | 65.774,21 | | | | 65.774,21 | | 65.774,21 |
| 249 | | 35.000,00 | | | | | | 35.000,00 | | 35.000,00 |
| | Subtotale | F.S.1.05.02 | | | | | | 5.664.531,13 | | 5.664.531,13 |

F.S.1.05.03

| | | | | | | | | | | |
|-----|---|--------------|------------|-----------|------------|--|------|--------------|--|--------------|
| 5 | REALIZZAZIONE OPERE PROVVISORIE PER NOVE ISOLE | 177,26 | | | | | | 177,26 | | 177,26 |
| 15 | RISCHIO IDRAULICO - Realizzazione di un parco con valenza di vasca di laminazione | 1.639.619,84 | 250.000,00 | | | | | 1.889.619,84 | | 1.889.619,84 |
| 20 | SPESE TECNICHE E COLLAUDI | 18.058,65 | 3.523,30 | 5.983,32 | | | | 27.565,27 | | 27.565,27 |
| 22 | SISTEMAZIONE PARCHEGGI E VIABILITA' | 52.005,90 | | | | | | 52.005,90 | | 52.005,90 |
| 23 | COMPLETAMENTO ACQUISIZIONE AREE | 289.380,44 | | | | | | 289.380,44 | | 289.380,44 |
| 26 | PIANO PARTICOLAREGGIATO SESTO F.NO | 27.740,79 | | | | | | 27.740,79 | | 27.740,79 |
| 103 | EDILIZIA RESIDENZIALE E SERVIZI - SAN SALVI - VIA DEL MEZZETTA RESIDENZE (nuovo) | | | | 72.500,00 | | | 72.500,00 | | 72.500,00 |
| 106 | EDILIZIA RESIDENZIALE E SERVIZI - VAL DI ROSE RESIDENZE AMPLIAMENTO E RIFSTAURO | | | | 424.948,64 | | | 424.948,64 | | 424.948,64 |
| 147 | VIAI E MORGAGNI COMPLETAMENTO LAVORI - ARREDI | | | 47.064,79 | | | 0,00 | 47.064,79 | | 47.064,79 |

| | 14/5/02 DDPP | 14/5/02 UNIVERS. | 3° Accordo di progr. | Leggi Speciali | L.338 Università | L.338 Ministero | Bilancio Università | Somma | Manut. Ordinaria | Totale stanziam. |
|-----|---|---------------------|-------------------------|-------------------|---------------------|--------------------|------------------------|---------------------|---------------------|---------------------|
| 198 | VIALE MORGAGNI - RESIDENZE PER STUDENTI (project financing) | 976,52 | | | | | | 976,52 | | 976,52 |
| 204 | FACOLTA' DI AGRARIA - DIPARTIMENTI - EDIFICIO 3 (biologia vegetale) | 13.423,00 | | | | | | 13.423,00 | | 13.423,00 |
| 208 | Pista ciclabile-Deviaz. canale-Sistemazione a verde area protetta-Rif. via dei dei Frilli - Viab. ingresso -Ponte sul Fosso Reale | 354.738,98 | | | | | | 354.738,98 | | 354.738,98 |
| 210 | LAVORI PER ELIMINAZIONE RISCHIO DI ESONDAZIONE DEL CANALE di Cinta Orientale - Messa in sicurezza idraulica | 500.573,84 | | | | | | 500.573,84 | | 500.573,84 |
| 223 | COMPLETAMENTO E ADEGUAMENTO TECNOLOGICO CHIMICA - CHIMICA ORGANICA - LAP - AULF - ORI - CHI- | 128.066,53 | | | | | | 128.066,53 | | 128.066,53 |
| 235 | Biologia Animale - trasferimento, lavori solaio Edificio A e arredi | 196.981,51 | | | | | | 196.981,51 | | 196.981,51 |
| 237 | Laboratorio Biobanca e produzione proteine denominato RISE (A daveb - meprolab) | | 100.000,00 | | | | | 100.000,00 | | 100.000,00 |
| | Subtotale F.S.1.05.03 | 3.221.743,26 | 353.523,30 | 53.048,11 | | 497.448,64 | 0,00 | 4.125.763,31 | | 4.125.763,31 |

F.S.1.05.04

| | | | | | | | | | | |
|------|--|--------------|------------|-----------|--|------------|--|--------------|--|--------------|
| 20,1 | SPESE TECNICHE E COLLAUDI | 1.324,29 | 22.702,65 | | | | | 24.026,94 | | 24.026,94 |
| 92 | VIA G. CAPPONI, 9 - RIORDINO FUNZIONALE ESIGENZE AREA UMANISTICA E SCIENZE E ARREDI | 291.388,51 | 216.034,33 | | | | | 507.422,84 | | 507.422,84 |
| 95 | VIA SANTA REPARATA, 56 - RIORDINO FUNZIONALE EX CHIESA BATTILANI E ARREDI INTEGR. FINANZIAMENTO | 1.605,08 | 25.082,81 | | | | | 26.687,89 | | 26.687,89 |
| 97 | SANTA TERESA - COMPLETAMENTO DELLA RIORGANIZZ. FUNZIONALE - VIA DELLA MATTONAIA | 3.954.012,61 | 18.518,37 | 29.310,56 | | | | 4.001.841,54 | | 4.001.841,54 |
| 100 | VIA LAURA - RIORDINO FUNZIONALE E ARREDI | | 3.922,33 | | | | | 3.922,33 | | 3.922,33 |
| 101 | VIA DELLA PERGOLA, 58,60,62 - RIORDINO FUNZIONALE (esigenze area umanistica) Orbatello | 2.896.817,88 | 273.864,30 | | | | | 3.170.682,18 | | 3.170.682,18 |
| 102 | EDILIZIA RESIDENZIALE E SERVIZI - VIA ROMANA RESIDENZE | | | | | 128.993,93 | | 128.993,93 | | 128.993,93 |
| 104 | EDILIZIA RESIDENZIALE E SERVIZI - SAN SALVI Pad. 38 RI-FUNZIONALIZZAZIONE RESIDENZE (restauro) - | | | | | 41.507,14 | | 41.507,14 | | 41.507,14 |
| 150 | VIA IL GIOIELLO - RISTRUTTURAZIONE | | 448,30 | | | | | 448,30 | | 448,30 |

Anno 2013

Elenco annuale

| | 14/5/02 DDPP | 14/5/02 UNIVERS. | 3° Accordo di progr. | Leggi Speciali | L.338 Università | L.338 Ministero | Bilancio Università | Somma | Manut. Ordinaria | Totale stanziam. |
|--------------------|---|----------------------|-------------------------|-------------------|---------------------|--------------------|------------------------|----------------------|---------------------|----------------------|
| 183 | COMPLESSO SAN SALVI - EDIFICIO 26 ESIGENZE PSICOLOGIA E BIBLIOTECA E ARREDI | 25.615,48 | | | | | | 25.615,48 | | 25.615,48 |
| 188 | CALENZANO | 53.762,15 | 65.824,00 | | | | | 119.586,15 | | 119.586,15 |
| 214 | VIA G. CAPPONI, 7 - RIORDINO FUNZIONALE ESIGENZE ARFA DELL' SCIENZE | 998,37 | | | | | | 998,37 | | 998,37 |
| 231 | Adeguamento funzionale e restauro scuola di Agraria: Cascine e Quaracchi | 12.249,73 | | | | | | 12.249,73 | | 12.249,73 |
| 243 | BIBLIOTECA BIOLOGIA EVOLUZIONISTICA - Trasferimento Sesto F.no | 195.000,00 | | | | | | 195.000,00 | | 195.000,00 |
| 244 | Via G. Capponi, 9 - Adeguamento locali per trasferimento segreterie studenti Fac. Architettura - Lettere Filosofia - Scienze della | 494.289,98 | | | | | | 494.289,98 | | 494.289,98 |
| | Subtotale F.S.1.05.04 | 7.693.200,50 | 860.260,67 | 29.310,56 | | 170.501,07 | | 8.753.272,80 | | 8.753.272,80 |
| F.S.1.06.08 | | | | | | | | | | |
| 197 | CONSULENZE PER CONVENZIONI E SPESE TECNICO LEGALI | 21.560,49 | 30.000,00 | | | | | 51.560,49 | | 51.560,49 |
| | Subtotale F.S.1.06.08 | 21.560,49 | 30.000,00 | | | | | 51.560,49 | | 51.560,49 |
| | Totale complessivo | 11.076.458,43 | 6.349.015,55 | 350.165,44 | 151.538,60 | 667.949,71 | 0,00 | 18.595.127,73 | 3.693.948,27 | 22.289.076,00 |

Censimento delle risorse patrimoniali immobiliari attualmente a disposizione dei nuovi Dipartimenti Universitari

Gruppo di lavoro:

Bardotti Lorenzo, Bisconti Ulderico, Di Giorgi Sabina,
Germani Gian Lorenzo, Iacoviello Inge,
Pacciani Isabella, Vignoli Francesca

Coord. Gruppo di lavoro
arch. Daniele Donatini

Legenda

 Dip. di Architettura-DiDA



014.00 - Restauro
Via Micheli , n. 6/8 - Firenze

P. TERRA
Scala 1: 200

Censimento delle risorse patrimoniali immobiliari attualmente a disposizione dei nuovi Dipartimenti Universitari

**Censimento delle risorse
patrimoniali immobiliari
attualmente a disposizione
dei nuovi Dipartimenti Universitari**

Gruppo di lavoro:

Bardotti Lorenzo, Bisconti Ulderico, Di Giorgi Sabina,
Germani Gian Lorenzo, Iacoviello Inge,
Pacciani Isabella, Vignoli Francesca

Coord. Gruppo di lavoro
arch. Daniele Donatini

Legenda

 Dip. di Architettura-DiDA



014.00 - Restauro
Via Micheli , n. 6/8 - Firenze

P. PRIMO
Scala 1: 200

Censimento delle risorse patrimoniali immobiliari attualmente a disposizione dei nuovi Dipartimenti Universitari

**Censimento delle risorse
patrimoniali immobiliari
attualmente a disposizione
dei nuovi Dipartimenti Universitari**

Gruppo di lavoro:

Bardotti Lorenzo, Bisconti Ulderico, Di Giorgi Sabina,
Germani Gian Lorenzo, Iacoviello Inge,
Pacciani Isabella, Vignoli Francesca

Coord. Gruppo di lavoro
arch. Daniele Donatini

Legenda

 Dip. di Architettura-DiDA



VIA VENEZIA

015.00 - San Clemente
Via Micheli, n. 2 - Firenze

P. TERRA
Scala 1: 400

Censimento delle risorse patrimoniali immobiliari attualmente a disposizione dei nuovi Dipartimenti Universitari

**Censimento delle risorse
patrimoniali immobiliari
attualmente a disposizione
dei nuovi Dipartimenti Universitari**

Gruppo di lavoro:

Bardotti Lorenzo, Bisconti Ulderico, Di Giorgi Sabina,
Germani Gian Lorenzo, Iacoviello Inge,
Pacciani Isabella, Vignoli Francesca

Coord. Gruppo di lavoro
arch. Daniele Donatini

Legenda

 Dip. Architettura -DiDA-



VIA VENEZIA

015.00 - San Clemente
Via Micheli, n. 2 - Firenze

P. AMMEZZATO SU TERRA
Scala 1: 400

Censimento delle risorse patrimoniali immobiliari attualmente a disposizione dei nuovi Dipartimenti Universitari

**Censimento delle risorse
patrimoniali immobiliari
attualmente a disposizione
dei nuovi Dipartimenti Universitari**

Gruppo di lavoro:

Bardotti Lorenzo, Bisconti Ulderico, Di Giorgi Sabina,
Germani Gian Lorenzo, Iacoviello Inge,
Pacciani Isabella, Vignoli Francesca

Coord. Gruppo di lavoro
arch. Daniele Donatini

Legenda

 Dip. Architettura -DiDA-



VIA VENEZIA

015.00 - San Clemente
Via Micheli, n. 2 - Firenze

P. PRIMO
Scala 1: 400

Censimento delle risorse patrimoniali immobiliari attualmente a disposizione dei nuovi Dipartimenti Universitari

**Censimento delle risorse
patrimoniali immobiliari
attualmente a disposizione
dei nuovi Dipartimenti Universitari**

Gruppo di lavoro:

Bardotti Lorenzo, Bisconti Ulderico, Di Giorgi Sabina,
Germani Gian Lorenzo, Iacoviello Inge,
Pacciani Isabella, Vignoli Francesca

Coord. Gruppo di lavoro
arch. Daniele Donatini

Legenda

 Dip. Architettura -DiDA-

015.00 - San Clemente
Via Micheli, n. 2 - Firenze

P. SECONDO
Scala 1: 400



0 2m 10m

Censimento delle risorse patrimoniali immobiliari attualmente a disposizione dei nuovi Dipartimenti Universitari

**Censimento delle risorse
patrimoniali immobiliari
attualmente a disposizione
dei nuovi Dipartimenti Universitari**

Gruppo di lavoro:

Bardotti Lorenzo, Bisconti Ulderico, Di Giorgi Sabina,
Germani Gian Lorenzo, Iacoviello Inge,
Pacciani Isabella, Vignoli Francesca

Coord. Gruppo di lavoro
arch. Daniele Donatini

Legenda

 Dip. Architettura -DiDA

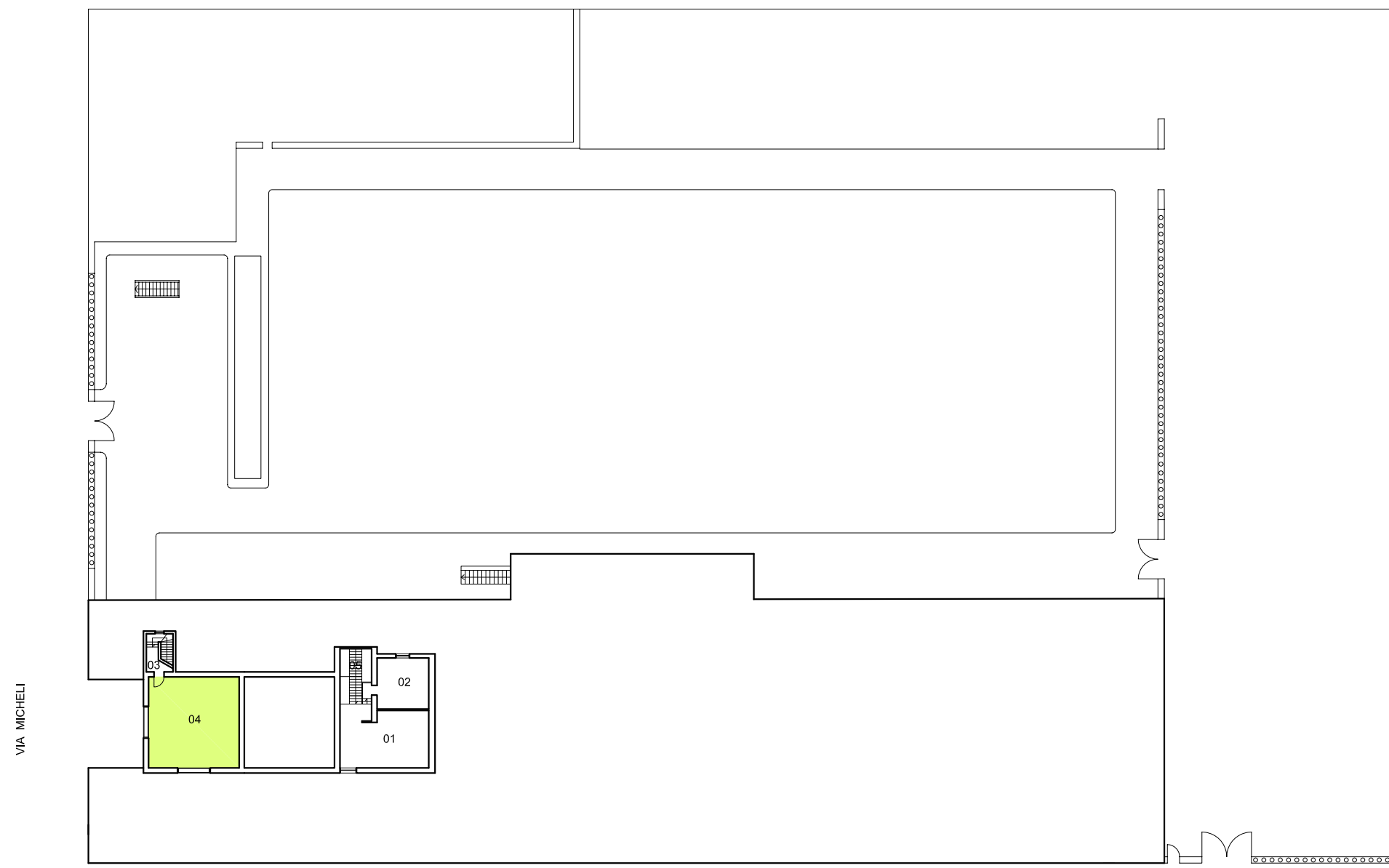

VIA G. CAPPONI

0 2m 10m

015.00 - San Clemente
Via Micheli, n. 2 - Firenze

P. TERZO
Scala 1: 400

Dicembre 2012

Censimento delle risorse patrimoniali immobiliari attualmente a disposizione dei nuovi Dipartimenti Universitari

**Censimento delle risorse
patrimoniali immobiliari
attualmente a disposizione
dei nuovi Dipartimenti Universitari**

Gruppo di lavoro:

Bardotti Lorenzo, Bisconti Ulderico, Di Giorgi Sabina,
Germani Gian Lorenzo, Iacoviello Inge,
Pacciani Isabella, Vignoli Francesca

Coord. Gruppo di lavoro
arch. Daniele Donatini

 Dip. Architettura - DiDA

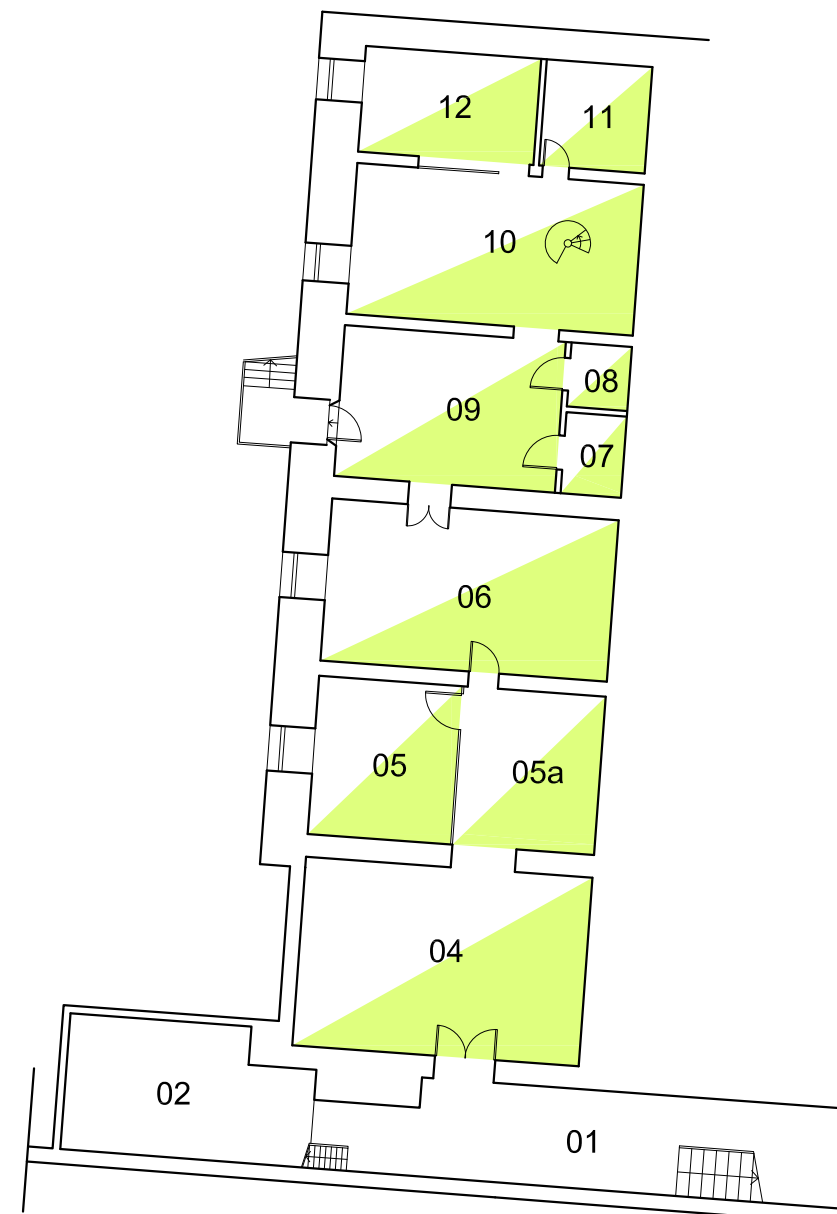

017.01 - "Costruzioni"
Piazza Brunelleschi, n. 6 - Firenze

P. INTERRATO
Scala 1: 200

0 2 m 10 m

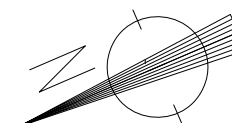

Censimento delle risorse patrimoniali immobiliari attualmente a disposizione dei nuovi Dipartimenti Universitari

Censimento delle risorse
patrimoniali immobiliari
attualmente a disposizione
dei nuovi Dipartimenti Universitari

Gruppo di lavoro:

Bardotti Lorenzo, Bisconti Ulderico, Di Giorgi Sabina,
Germani Gian Lorenzo, Iacoviello Inge,
Pacciani Isabella, Vignoli Francesca

Coord. Gruppo di lavoro
arch. Daniele Donatini

Legenda

 Dip. Architettura -DiDA-



017.01 - "Costruzioni"
Piazza Brunelleschi, n. 6 - Firenze

P. TERRA
Scala 1: 200

Censimento delle risorse patrimoniali immobiliari attualmente a disposizione dei nuovi Dipartimenti Universitari

**Censimento delle risorse
patrimoniali immobiliari
attualmente a disposizione
dei nuovi Dipartimenti Universitari**

Gruppo di lavoro:

Bardotti Lorenzo, Bisconti Ulderico, Di Giorgi Sabina,
Germani Gian Lorenzo, Iacoviello Inge,
Pacciani Isabella, Vignoli Francesca

Coord. Gruppo di lavoro
arch. Daniele Donatini

Legenda

 Dip. di Architettura



017.01 - "Costruzioni"
Piazza Brunelleschi, n. 6 - Firenze

P. PRIMO
Scala 1: 200

0 2 m 10 m

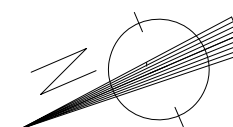
Censimento delle risorse patrimoniali immobiliari attualmente a disposizione dei nuovi Dipartimenti Universitari

**Censimento delle risorse
patrimoniali immobiliari
attualmente a disposizione
dei nuovi Dipartimenti Universitari**

Gruppo di lavoro:

Bardotti Lorenzo, Bisconti Ulderico, Di Giorgi Sabina,
Germani Gian Lorenzo, Iacoviello Inge,
Pacciani Isabella, Vignoli Francesca

Coord. Gruppo di lavoro
arch. Daniele Donatini

Legenda

 Dip. Architettura -DiDA

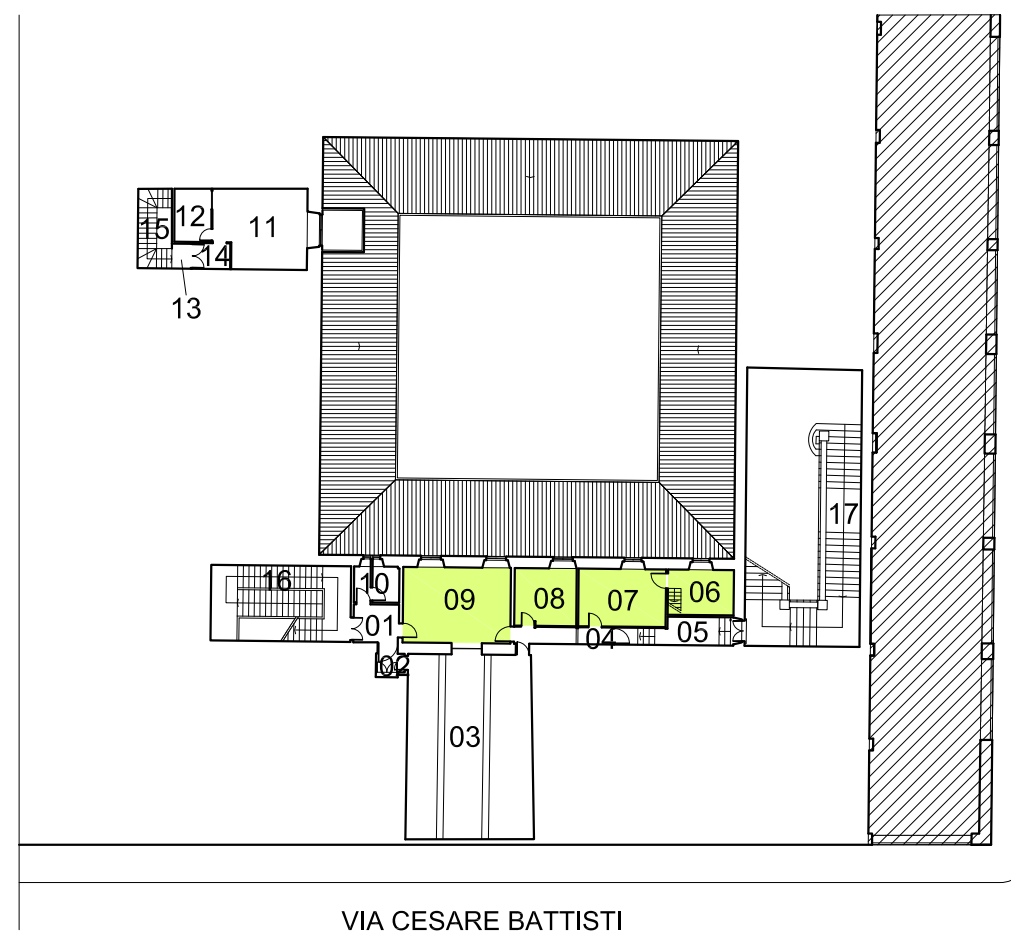

018.00 - Accademia
Via Ricasoli, n. 66 - Firenze

P. AMMEZZATO SU TERRA
Scala 1: 400

Censimento delle risorse patrimoniali immobiliari attualmente a disposizione dei nuovi Dipartimenti Universitari

**Censimento delle risorse
patrimoniali immobiliari
attualmente a disposizione
dei nuovi Dipartimenti Universitari**

Gruppo di lavoro:

Bardotti Lorenzo, Bisconti Ulderico, Di Giorgi Sabina,
Germani Gian Lorenzo, Iacoviello Inge,
Pacciani Isabella, Vignoli Francesca

Coord. Gruppo di lavoro
arch. Daniele Donatini

Legenda

 Dip. Architettura -DiDA

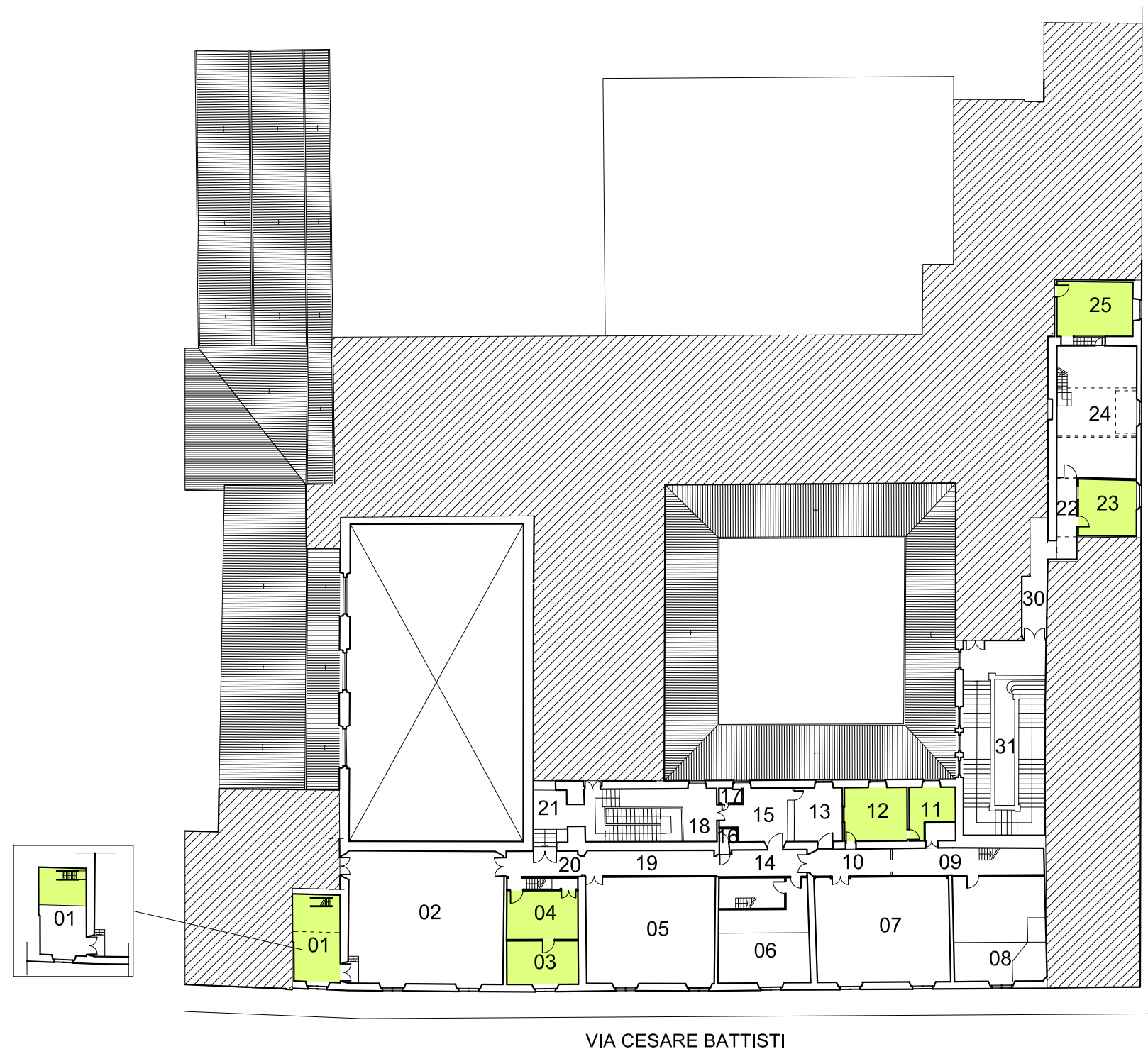

018.00 - ACCADEMIA

Via Ricasoli, n. 66 - Firenze

P. PRIMO
Scala 1: 400

Censimento delle risorse patrimoniali immobiliari attualmente a disposizione dei nuovi Dipartimenti Universitari

**Censimento delle risorse
patrimoniali immobiliari
attualmente a disposizione
dei nuovi Dipartimenti Universitari**

Gruppo di lavoro:

Bardotti Lorenzo, Bisconti Ulderico, Di Giorgi Sabina,

Germani Gian Lorenzo, Iacoviello Inge,

Pacciani Isabella, Vignoli Francesca

Coord. Gruppo di lavoro
arch. Daniele Donatini

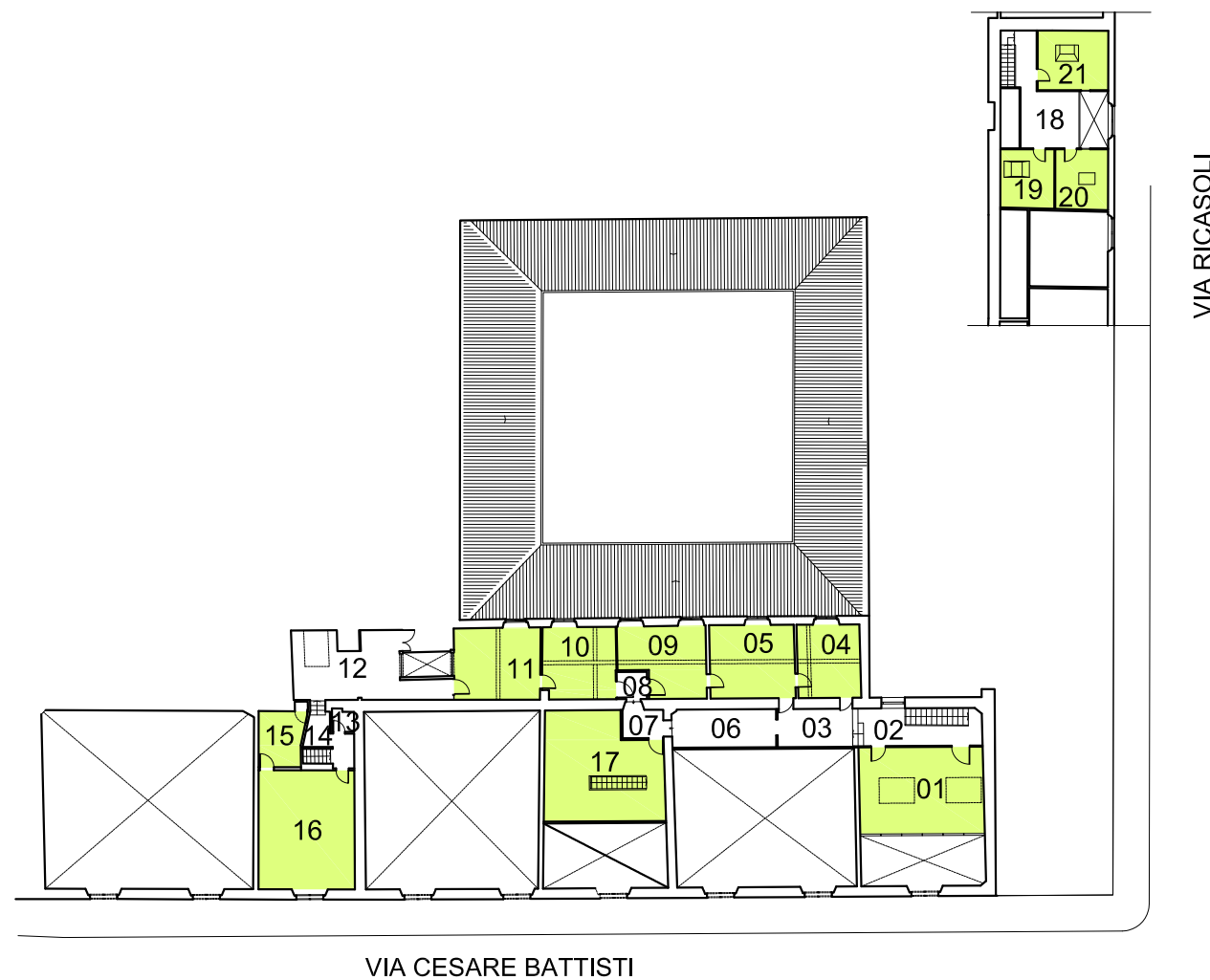

Legenda

 Dip. Architettura -DiDA

018.00 - ACCADEMIA

Via Ricasoli, n. 66 - Firenze

P. AMMEZZATO SU PRIMO
Scala 1: 400



Censimento delle risorse patrimoniali immobiliari attualmente a disposizione dei nuovi Dipartimenti Universitari

**Censimento delle risorse
patrimoniali immobiliari
attualmente a disposizione
dei nuovi Dipartimenti Universitari**

Gruppo di lavoro:

Bardotti Lorenzo, Bisconti Ulderico, Di Giorgi Sabina,
Germani Gian Lorenzo, Iacoviello Inge,
Pacciani Isabella, Vignoli Francesca

Coord. Gruppo di lavoro
arch. Daniele Donatini

 Dip. Architettura - DiDA

019.00 - Palazzo Vegni
Via S. Niccolò, n. 91/93/95- Firenze

P. INTERRATO
Scala 1: 200

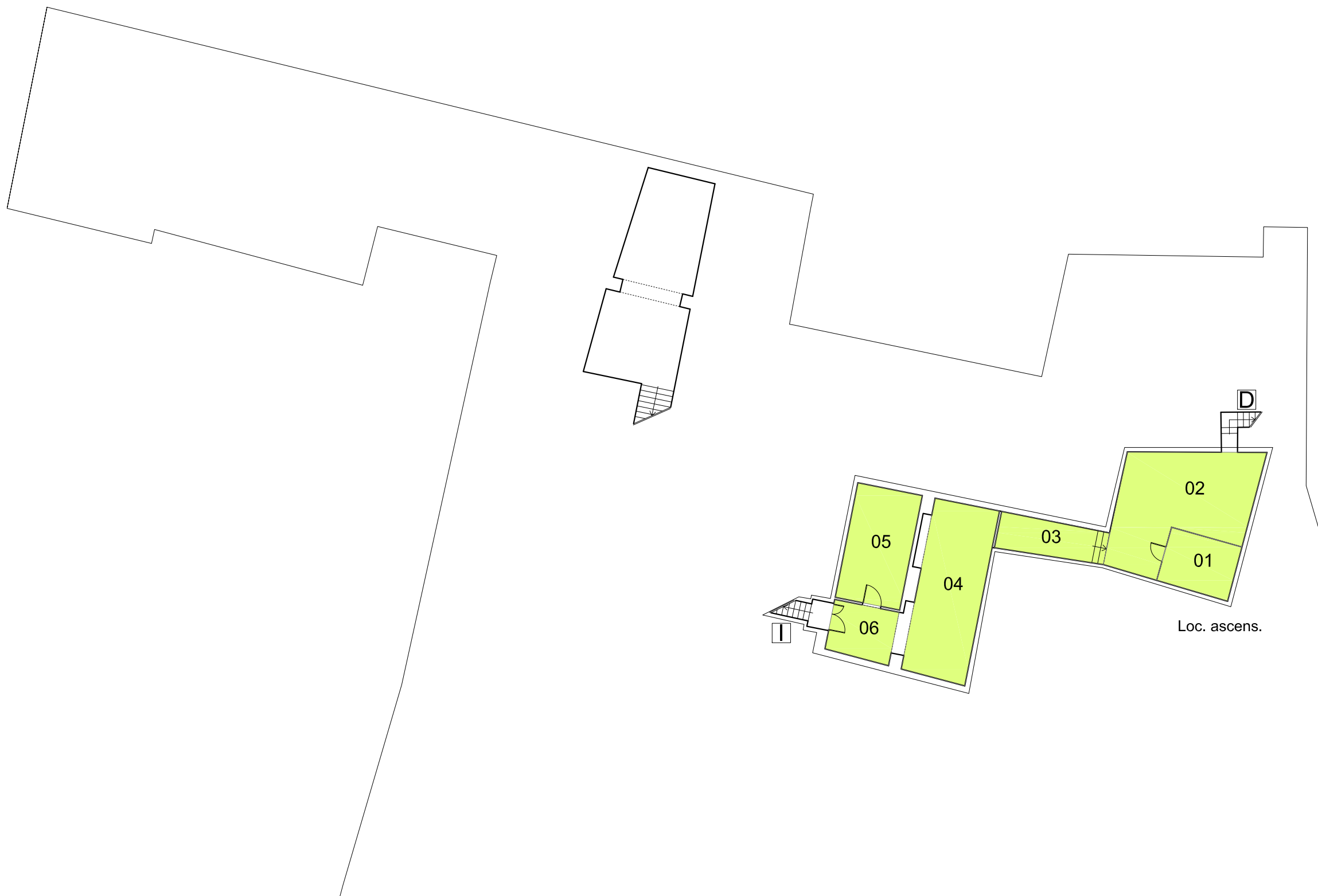

0 2 m 10 m



Censimento delle risorse patrimoniali immobiliari attualmente a disposizione dei nuovi Dipartimenti Universitari

Censimento delle risorse
patrimoniali immobiliari
attualmente a disposizione
dei nuovi Dipartimenti Universitari

Gruppo di lavoro:

Bardotti Lorenzo, Bisconti Ulderico, Di Giorgi Sabina,
Germani Gian Lorenzo, Iacoviello Inge,
Pacciani Isabella, Vignoli Francesca

Coord. Gruppo di lavoro
arch. Daniele Donatini

 Dip. Architettura - DiDA

019.00 - Palazzo Vegni
Via S. Niccolò, n. 91/93/95- Firenze

P. TERRA
Scala 1: 200



Censimento delle risorse patrimoniali immobiliari attualmente a disposizione dei nuovi Dipartimenti Universitari

Censimento delle risorse
patrimoniali immobiliari
attualmente a disposizione
dei nuovi Dipartimenti Universitari

Gruppo di lavoro:

Bardotti Lorenzo, Bisconti Ulderico, Di Giorgi Sabina,
Germani Gian Lorenzo, Iacoviello Inge,
Pacciani Isabella, Vignoli Francesca

Coord. Gruppo di lavoro
arch. Daniele Donatini

Dip. Architettura - DiDA



019.00 - Palazzo Vegni
Via S. Niccolò, n. 91/93/95- Firenze
P. AMMEZZATO SU TERRA
Scala 1: 200

Censimento delle risorse patrimoniali immobiliari attualmente a disposizione dei nuovi Dipartimenti Universitari

Censimento delle risorse
patrimoniali immobiliari
attualmente a disposizione
dei nuovi Dipartimenti Universitari

Gruppo di lavoro:

Bardotti Lorenzo, Bisconti Ulderico, Di Giorgi Sabina,
Germani Gian Lorenzo, Iacoviello Inge,
Pacciani Isabella, Vignoli Francesca

Coord. Gruppo di lavoro
arch. Daniele Donatini

 Dip. Architettura - DiDA



019.00 - Palazzo Vegni
Via S. Niccolò, n. 91/93/95- Firenze

P. PRIMO
Scala 1: 200

Censimento delle risorse patrimoniali immobiliari attualmente a disposizione dei nuovi Dipartimenti Universitari

Censimento delle risorse
patrimoniali immobiliari
attualmente a disposizione
dei nuovi Dipartimenti Universitari

Gruppo di lavoro:
Bardotti Lorenzo, Bisconti Ulderico, Di Giorgi Sabina,
Germani Gian Lorenzo, Iacoviello Inge,
Pacciani Isabella, Vignoli Francesca

Coord. Gruppo di lavoro
arch. Daniele Donatini

 Dip. Architettura - DiDA



019.00 - Palazzo Vegni
Via S. Niccolò, n. 91/93/95- Firenze

P. SECONDO
Scala 1: 200

Censimento delle risorse patrimoniali immobiliari attualmente a disposizione dei nuovi Dipartimenti Universitari

Censimento delle risorse
patrimoniali immobiliari
attualmente a disposizione
dei nuovi Dipartimenti Universitari

Gruppo di lavoro:

Bardotti Lorenzo, Bisconti Ulderico, Di Giorgi Sabina,
Germani Gian Lorenzo, Iacoviello Inge,
Pacciani Isabella, Vignoli Francesca

Coord. Gruppo di lavoro
arch. Daniele Donatini

 Dip. Architettura - DiDA



019.00 - Palazzo Vegni
Via S. Niccolò, n. 91/93/95- Firenze

P. AMMEZZATO SU SECONDO
Scala 1: 200

0 2 m 10 m



Dicembre 2012

Censimento delle risorse patrimoniali immobiliari attualmente a disposizione dei nuovi Dipartimenti Universitari

Censimento delle risorse
patrimoniali immobiliari
attualmente a disposizione
dei nuovi Dipartimenti Universitari

Gruppo di lavoro:

Bardotti Lorenzo, Bisconti Ulderico, Di Giorgi Sabina,
Germani Gian Lorenzo, Iacoviello Inge,
Pacciani Isabella, Vignoli Francesca

Coord. Gruppo di lavoro
arch. Daniele Donatini

 Dip. Architettura - DiDA

019.00 - Palazzo Vegni
Via S. Niccolò, n. 91/93/95- Firenze

P. TERZO
Scala 1: 200



0 2 m 10 m



Dicembre 2012

Censimento delle risorse patrimoniali immobiliari attualmente a disposizione dei nuovi Dipartimenti Universitari

**Censimento delle risorse
patrimoniali immobiliari
attualmente a disposizione
dei nuovi Dipartimenti Universitari**

Gruppo di lavoro:

Bardotti Lorenzo, Bisconti Ulderico, Di Giorgi Sabina,
Germani Gian Lorenzo, Iacoviello Inge,
Pacciani Isabella, Vignoli Francesca

Coord. Gruppo di lavoro
arch. Daniele Donatini

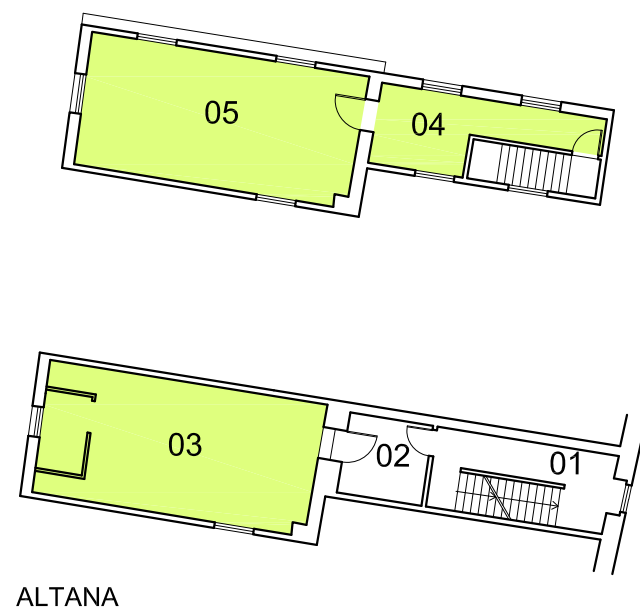

ALTANA

0 2 m 10 m



 Dip. Architettura - DiDA

019.00 - Palazzo Vegni
Via S. Niccolò, n. 91/93/95- Firenze

P. AMMEZZATO SU TERZO
Scala 1: 200

Censimento delle risorse patrimoniali immobiliari attualmente a disposizione dei nuovi Dipartimenti Universitari

Censimento delle risorse
patrimoniali immobiliari
attualmente a disposizione
dei nuovi Dipartimenti Universitari

Gruppo di lavoro:

Bardotti Lorenzo, Bisconti Ulderico, Di Giorgi Sabina,
Germani Gian Lorenzo, Iacoviello Inge,
Pacciani Isabella, Vignoli Francesca

Coord. Gruppo di lavoro
arch. Daniele Donatini

Legenda

 Dip. Architettura -DiDA



020.00 - SANTA VERDIANA

P.zza Ghiberti n. 27 - Firenze

P. TERRA
Scala 1: 500

Censimento delle risorse patrimoniali immobiliari attualmente a disposizione dei nuovi Dipartimenti Universitari

Censimento delle risorse
patrimoniali immobiliari
attualmente a disposizione
dei nuovi Dipartimenti Universitari

Gruppo di lavoro:

Bardotti Lorenzo, Bisconti Ulderico, Di Giorgi Sabina,
Germani Gian Lorenzo, Iacoviello Inge,
Pacciani Isabella, Vignoli Francesca

Coord. Gruppo di lavoro
arch. Daniele Donatini

Legenda

 Dip. Architettura -DiDA

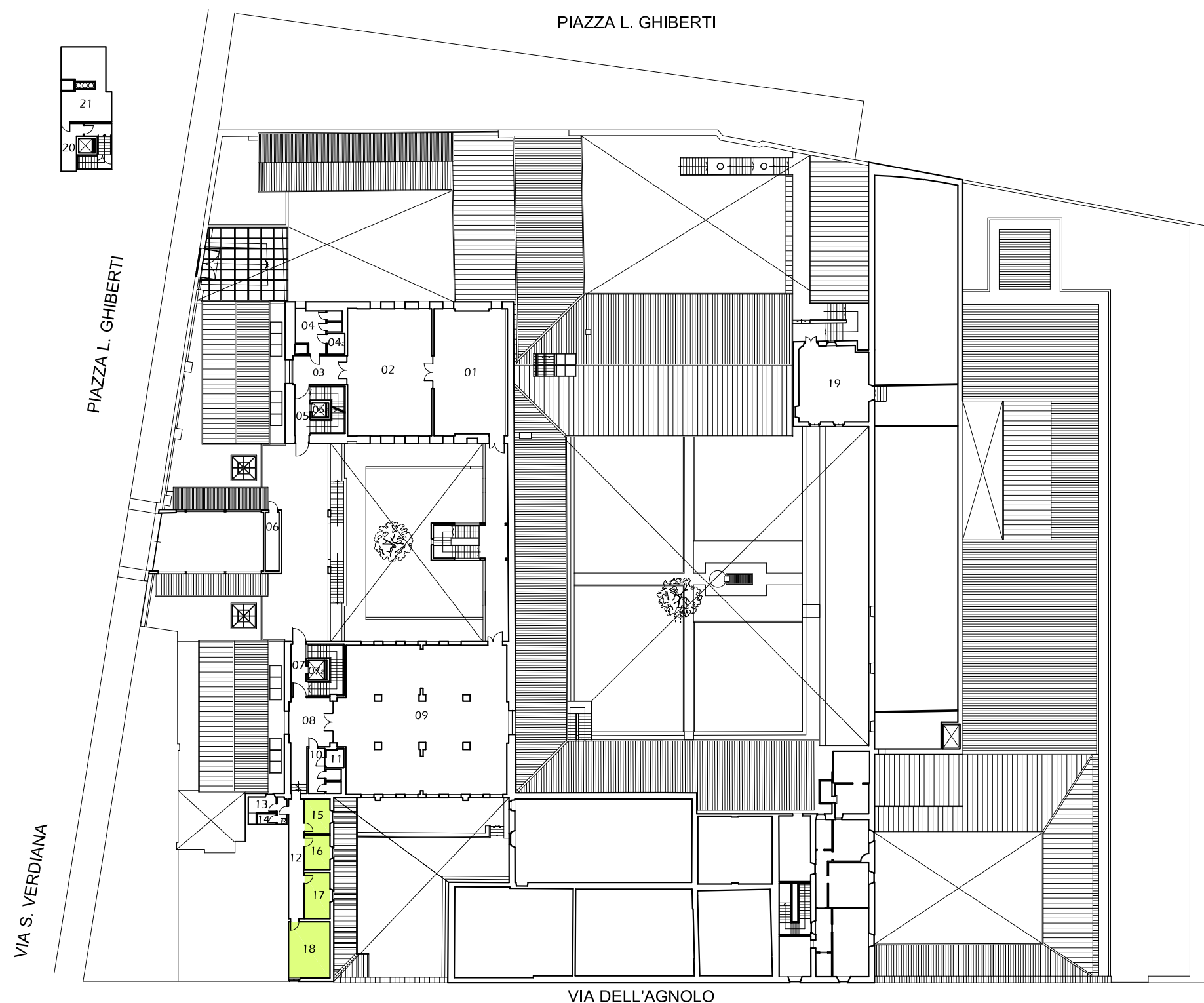

020.00 - SANTA VERDIANA



P.zza Ghiberti n. 27 - Firenze

P. SECONDO

Scala 1: 500



Legenda

-  Spazi già in uso al Dip. Architettura DiDA
-  Spazi da assegnare al Dip. Architettura DiDA

098.00 - Santa Teresa
Via della Mattonaia, n. 14 - Firenze

TERRA
Scala 1: 400

Censimento delle risorse patrimoniali immobiliari attualmente a disposizione dei nuovi Dipartimenti Universitari

**Censimento delle risorse
patrimoniali immobiliari
attualmente a disposizione
dei nuovi Dipartimenti Universitari**

Gruppo di lavoro:

Bardotti Lorenzo, Bisconti Ulderico, Di Giorgi Sabina,
Germani Gian Lorenzo, Iacoviello Inge,
Pacciani Isabella, Vignoli Francesca

Coord. Gruppo di lavoro
arch. Daniele Donatini

Legenda

 Dip. Architettura -DiDA

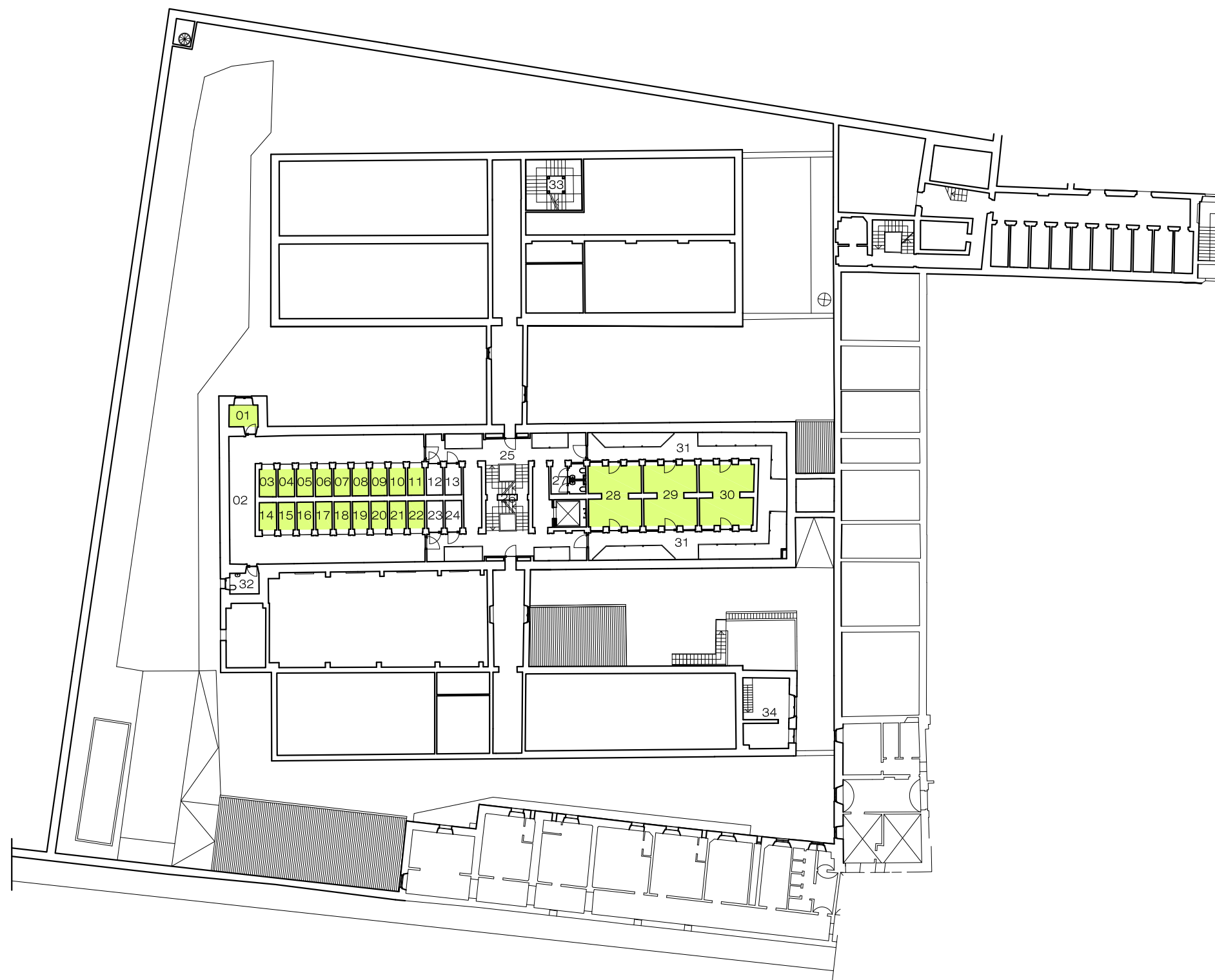

098.00 - Santa Teresa

Via della Mattonaia, n. 14 - Firenze

P. AMMEZZATO SU TERRA
Scala 1: 400

Censimento delle risorse patrimoniali immobiliari attualmente a disposizione dei nuovi Dipartimenti Universitari

**Censimento delle risorse
patrimoniali immobiliari
attualmente a disposizione
dei nuovi Dipartimenti Universitari**

Gruppo di lavoro:

Bardotti Lorenzo, Bisconti Ulderico, Di Giorgi Sabina,
Germani Gian Lorenzo, Iacoviello Inge,
Pacciani Isabella, Vignoli Francesca

Coord. Gruppo di lavoro
arch. Daniele Donatini

Legenda

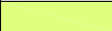
 Dip. Architettura -DiDA

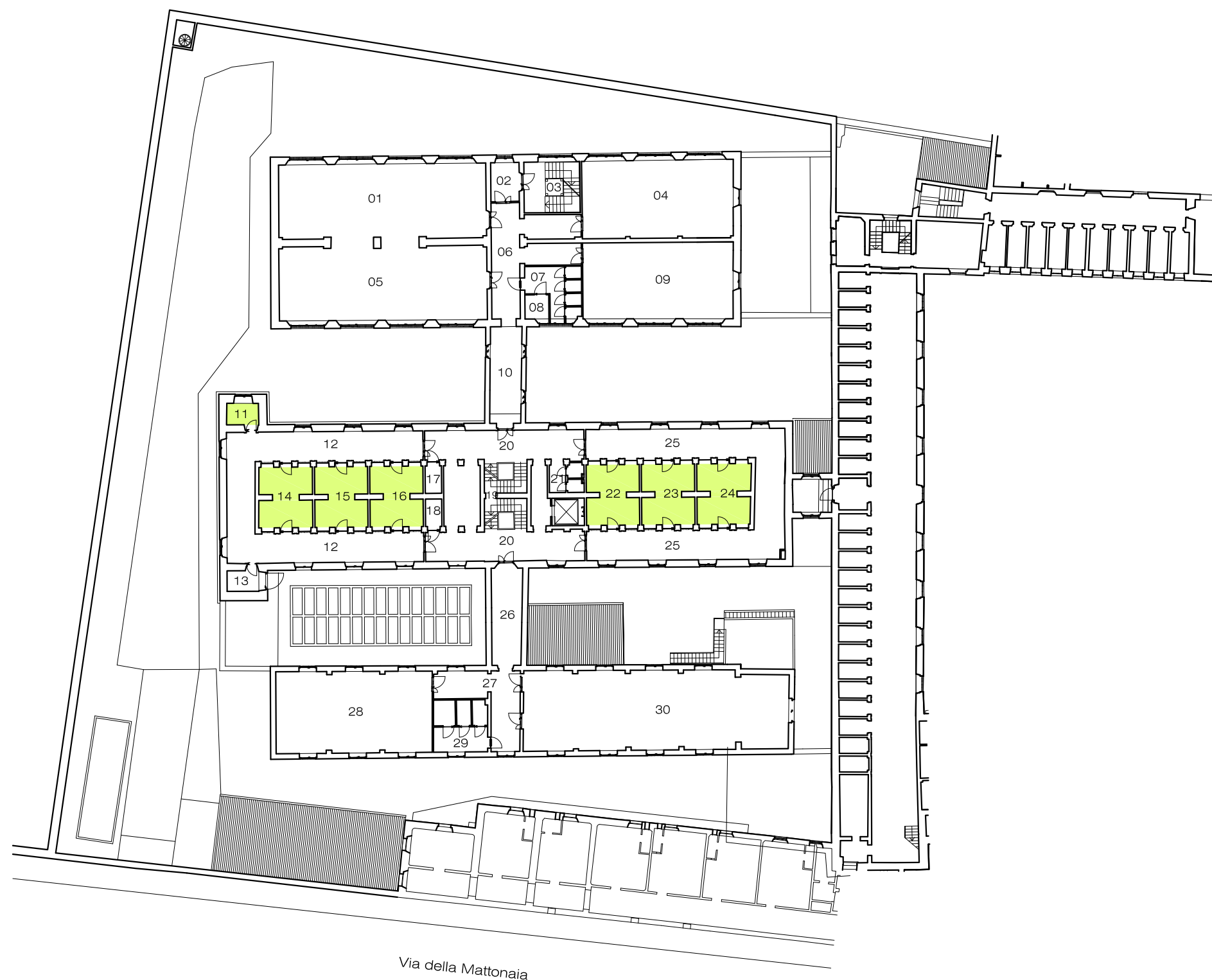

098.00 - Santa Teresa
Via della Mattonaia, n. 14 - Firenze

PRIMO
Scala 1: 400

Censimento delle risorse patrimoniali immobiliari attualmente a disposizione dei nuovi Dipartimenti Universitari

Censimento delle risorse
patrimoniali immobiliari
attualmente a disposizione
dei nuovi Dipartimenti Universitari

Gruppo di lavoro:

Bardotti Lorenzo, Bisconti Ulderico, Di Giorgi Sabina,
Germani Gian Lorenzo, Iacoviello Inge,
Pacciani Isabella, Vignoli Francesca

Coord. Gruppo di lavoro
arch. Daniele Donatini

Legenda

 Dip. Architettura -DiDA

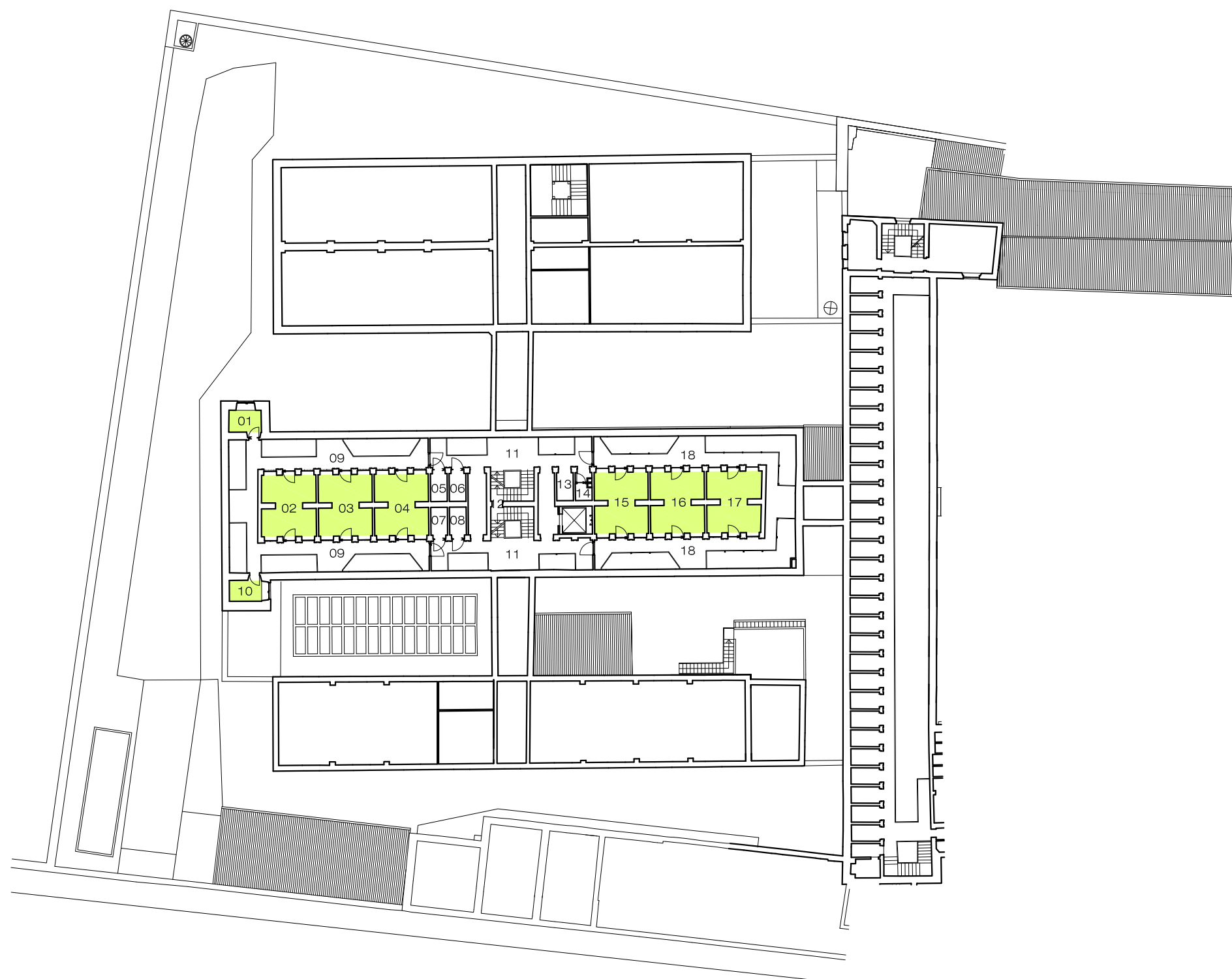

098.00 - Santa Teresa

Via della Mattonaia, n. 14 - Firenze

P. AMMEZZATO SU PRIMO

Scala 1: 400

Censimento delle risorse patrimoniali immobiliari attualmente a disposizione dei nuovi Dipartimenti Universitari

Censimento delle risorse
patrimoniali immobiliari
attualmente a disposizione
dei nuovi Dipartimenti Universitari

Gruppo di lavoro:

Bardotti Lorenzo, Bisconti Ulderico, Di Giorgi Sabina,
Germani Gian Lorenzo, Iacoviello Inge,
Pacciani Isabella, Vignoli Francesca

Coord. Gruppo di lavoro
arch. Daniele Donatini

Legenda

 Dip. Architettura -DiDA

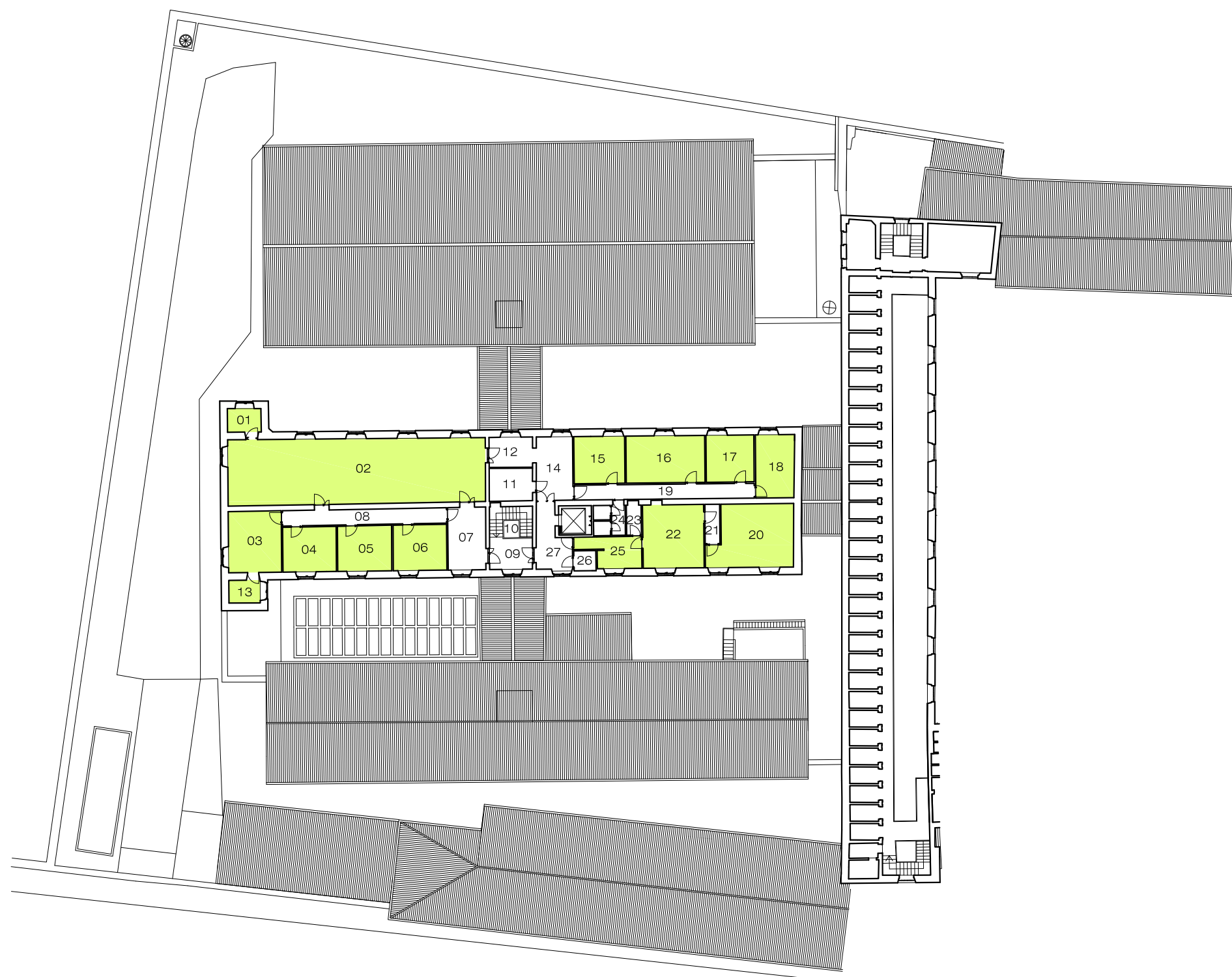

098.00 - Santa Teresa
Via della Mattonaia, n. 14 - Firenze

SECONDO
Scala 1: 400

Dicembre 2012

Censimento delle risorse patrimoniali immobiliari attualmente a disposizione dei nuovi Dipartimenti Universitari

Censimento delle risorse
patrimoniali immobiliari
attualmente a disposizione
dei nuovi Dipartimenti Universitari

Gruppo di lavoro:
Bardotti Lorenzo, Bisconti Ulderico, Di Giorgi Sabina,
Germani Gian Lorenzo, Iacoviello Inge,
Pacciani Isabella, Vignoli Francesca

Coord. Gruppo di lavoro
arch. Daniele Donatini

Legenda

 Dip. Architettura -DiDA

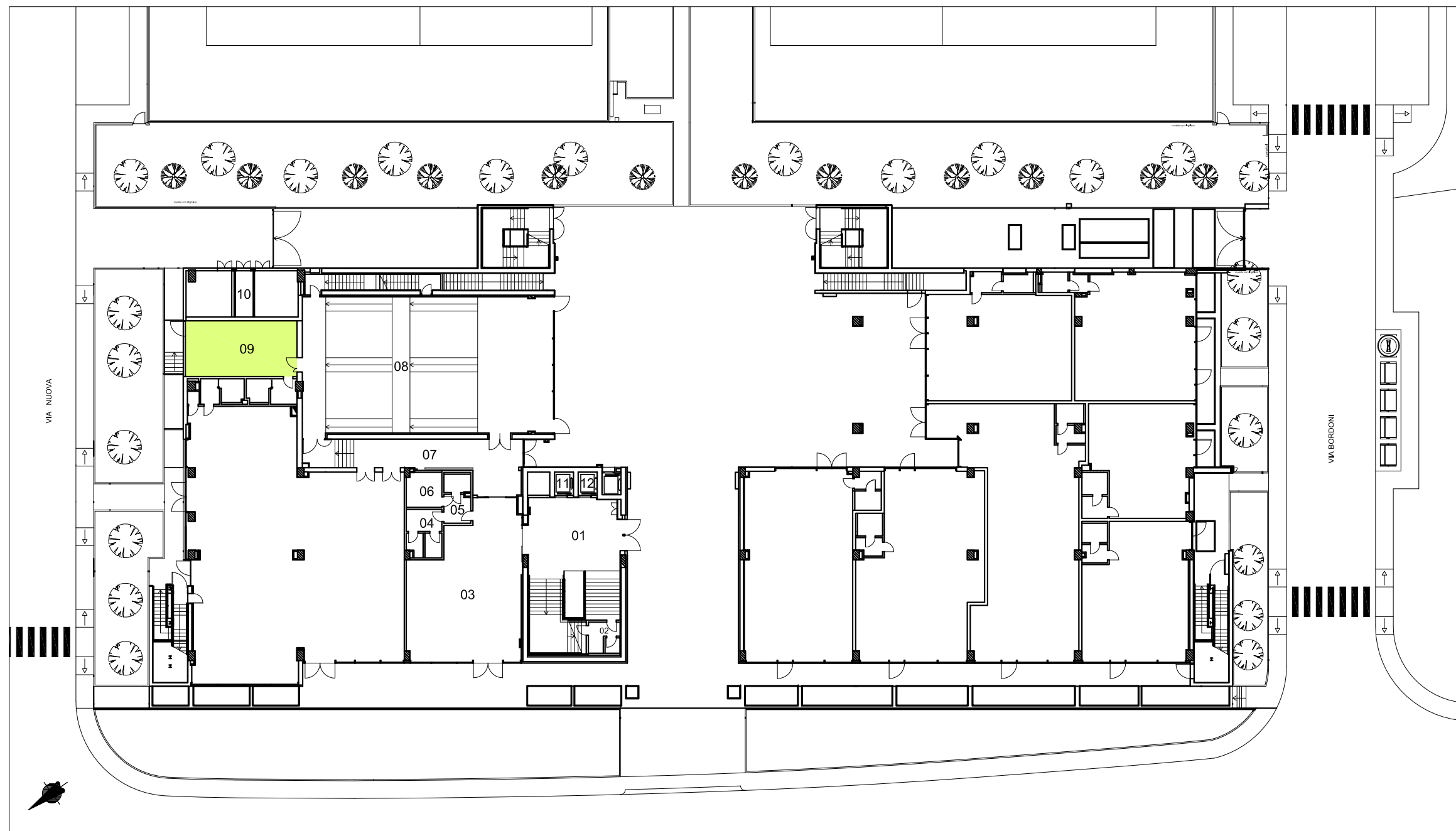

**104.01 - Disegno Industriale
Calenzano**

Via Pertini, n. - Calenzano - Firenze

**P. TERRA
Scala 1: 400**

Censimento delle risorse patrimoniali immobiliari attualmente a disposizione dei nuovi Dipartimenti Universitari

Censimento delle risorse
patrimoniali immobiliari
attualmente a disposizione
dei nuovi Dipartimenti Universitari

Gruppo di lavoro:

Bardotti Lorenzo, Bisconti Ulderico, Di Giorgi Sabina,
Germani Gian Lorenzo, Iacoviello Inge,
Pacciani Isabella, Vignoli Francesca

Coord. Gruppo di lavoro
arch. Daniele Donatini

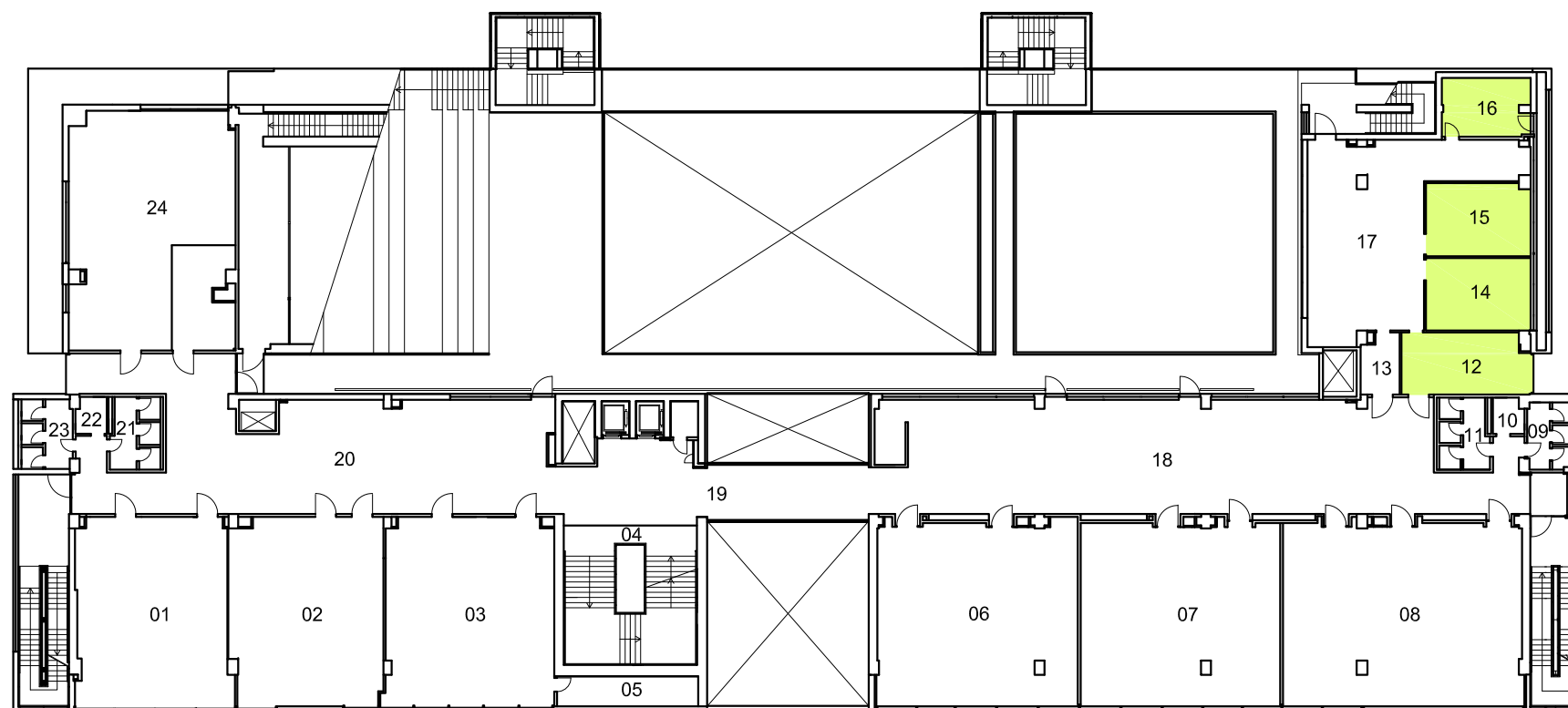

Legenda

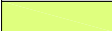
 Dip. Architettura -DiDA

**104.01 - Disegno Industriale
Calenzano**

Via Pertini, n. - Calenzano - Firenze

**P. PRIMO
Scala 1: 400**

Censimento delle risorse patrimoniali immobiliari attualmente a disposizione dei nuovi Dipartimenti Universitari

Censimento delle risorse
patrimoniali immobiliari
attualmente a disposizione
dei nuovi Dipartimenti Universitari

Gruppo di lavoro:

Bardotti Lorenzo, Bisconti Ulderico, Di Giorgi Sabina,
Germani Gian Lorenzo, Iacoviello Inge,
Pacciani Isabella, Vignoli Francesca

Coord. Gruppo di lavoro
arch. Daniele Donatini

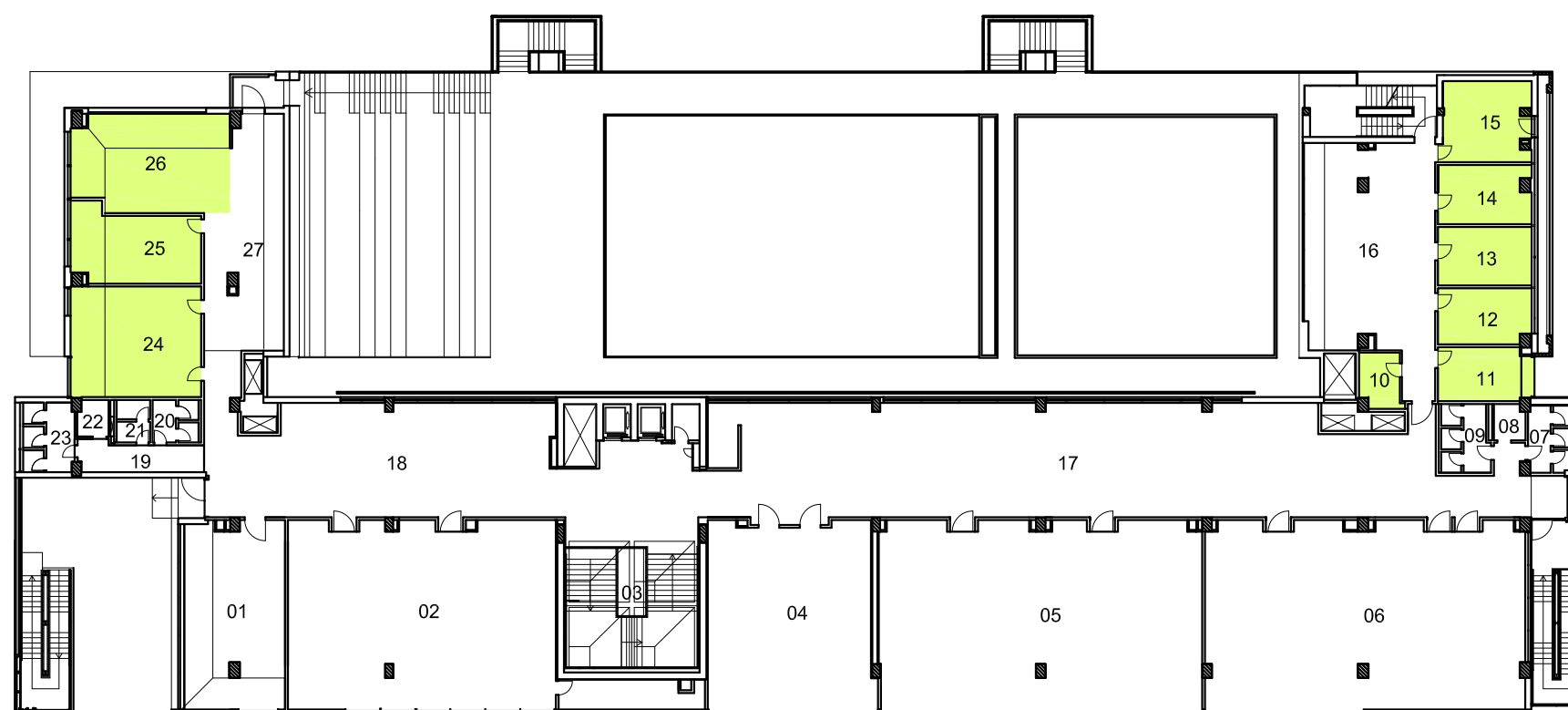

Legenda

Dip. Architettura -DiDA

**104.01 - Disegno Industriale
Calenzano**

Via Pertini, n. - Calenzano - Firenze

**P. SECONDO
Scala 1: 400**

**Censimento delle risorse
patrimoniali immobiliari
attualmente a disposizione
dei nuovi Dipartimenti Universitari**

Gruppo di lavoro:

Bardotti Lorenzo, Bisconti Ulderico, Di Giorgi Sabina,
Germani Gian Lorenzo, Iacoviello Inge,
Pacciani Isabella, Vignoli Francesca

Coord. Gruppo di lavoro
arch. Daniele Donatini

Legenda

 Dip. Storia, Archeologia,
Geografia, Arte e Spettacolo
SAGAS

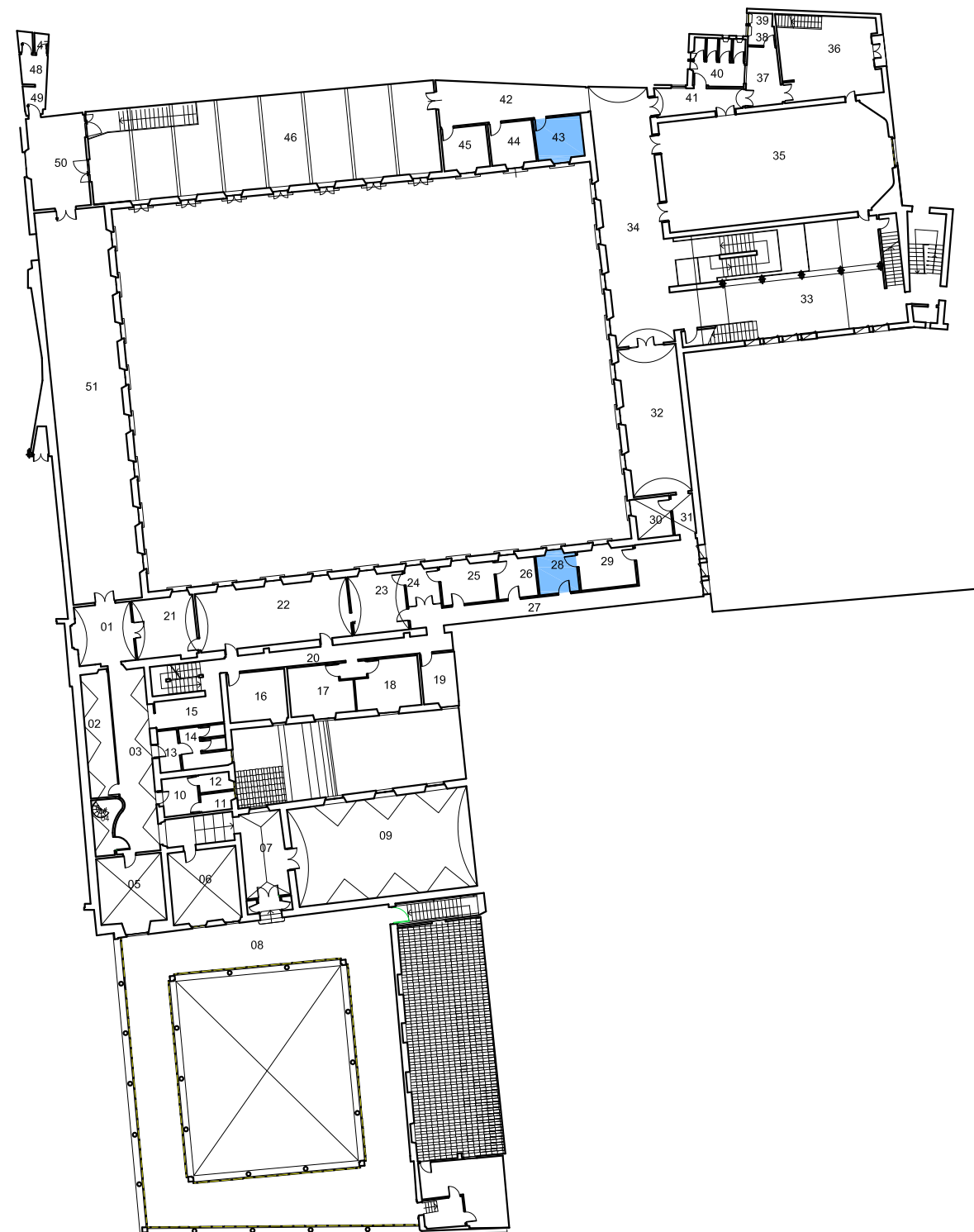

017.00 - "BRUNELLESCHI"
Ex Architettura
Piazza Brunelleschi, n. 3 - Firenze

P. PRIMO
Scala 1:400

Censimento delle risorse patrimoniali immobiliari attualmente a disposizione dei nuovi Dipartimenti Universitari

**Censimento delle risorse
patrimoniali immobiliari
attualmente a disposizione
dei nuovi Dipartimenti Universitari**

Gruppo di lavoro:

Bardotti Lorenzo, Bisconti Ulderico, Di Giorgi Sabina,
Germani Gian Lorenzo, Iacoviello Inge,
Pacciani Isabella, Vignoli Francesca

Coord. Gruppo di lavoro
arch. Daniele Donatini

Legenda

 Dip. Storia, Archeologia,
Geografia, Arte e Spettacolo
SAGAS

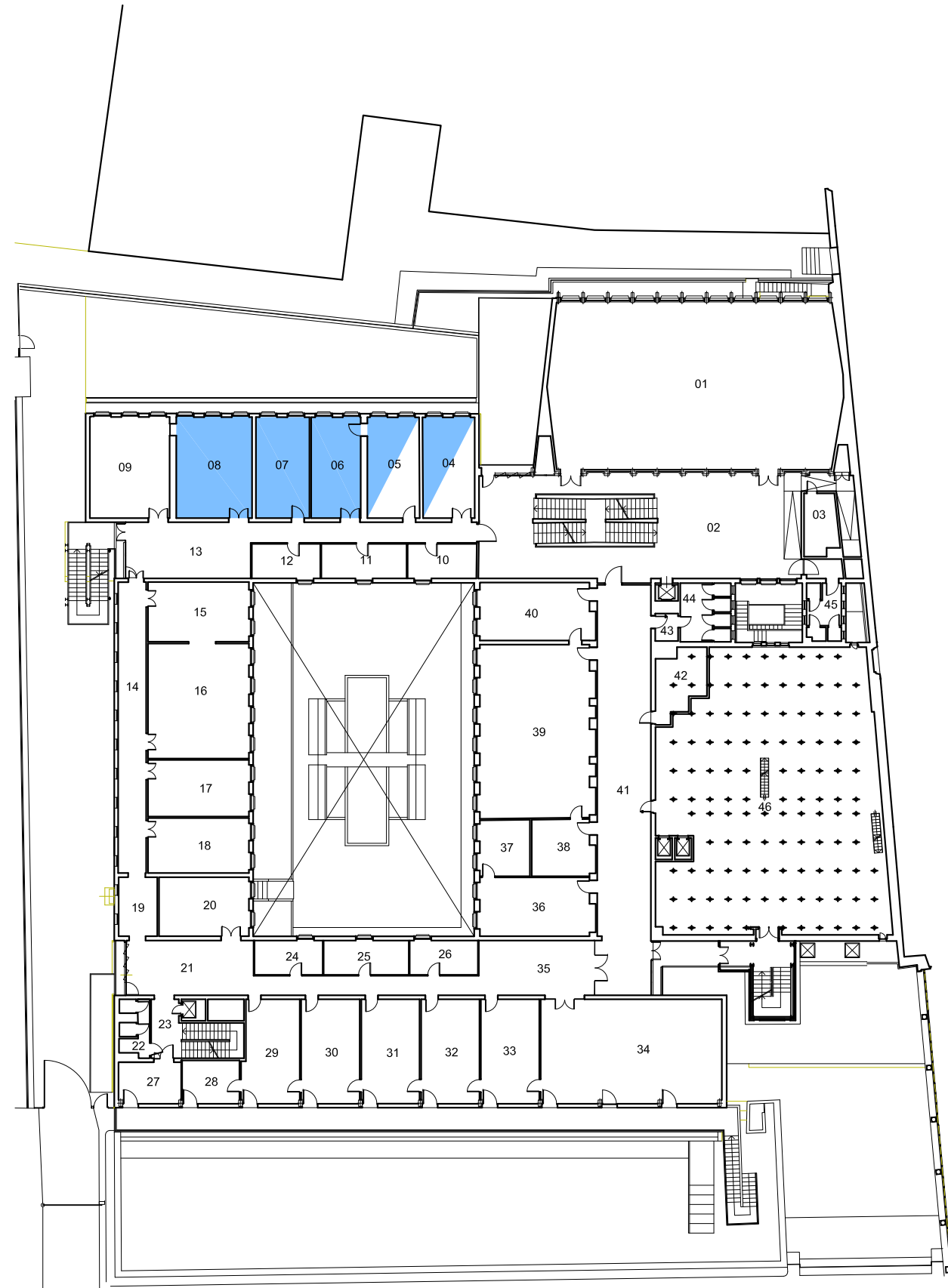

017.03 - "BRUNELLESCHI"
Via degli Alfani, n. 31 - Firenze

P. PRIMO
Scala 1:400



Censimento delle risorse patrimoniali immobiliari attualmente a disposizione dei nuovi Dipartimenti Universitari

Censimento delle risorse
patrimoniali immobiliari
attualmente a disposizione
dei nuovi Dipartimenti Universitari

Gruppo di lavoro:

Bardotti Lorenzo, Bisconti Ulderico, Di Giorgi Sabina,
Germani Gian Lorenzo, Iacoviello Inge,
Pacciani Isabella, Vignoli Francesca

Coord. Gruppo di lavoro
arch. Daniele Donatini

Legenda

 Dip. Storia, Archeologia,
Geografia, Arte e Spettacolo
SAGAS

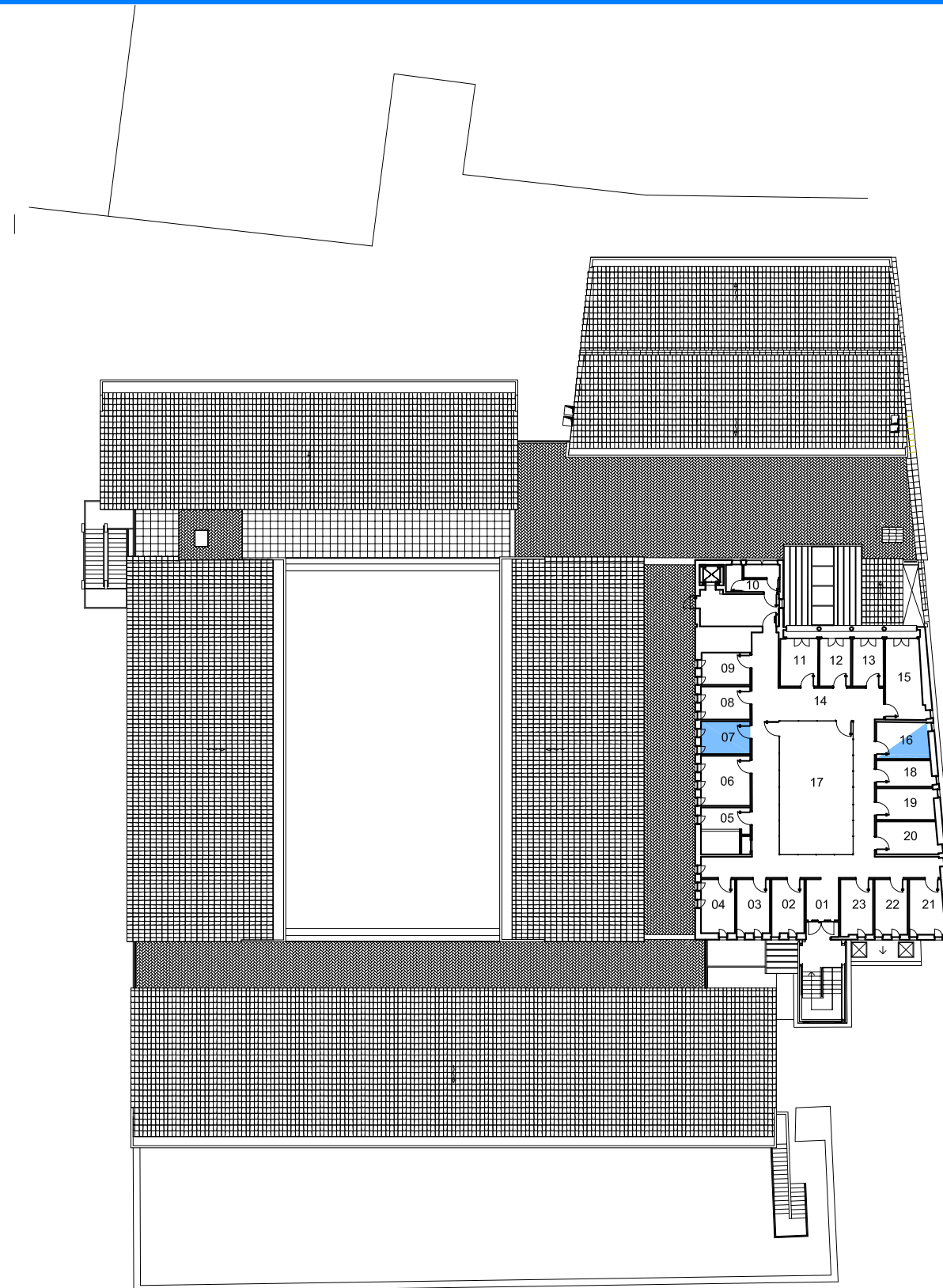

017.03 - "BRUNELLESCHI"
Via degli Alfani, n. 31 - Firenze

P. TERZO
Scala 1:400

0 2m 10m

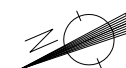

Censimento delle risorse patrimoniali immobiliari attualmente a disposizione dei nuovi Dipartimenti Universitari

**Censimento delle risorse
patrimoniali immobiliari
attualmente a disposizione
dei nuovi Dipartimenti Universitari**

Gruppo di lavoro:

Bardotti Lorenzo, Bisconti Ulderico, Di Giorgi Sabina,
Germani Gian Lorenzo, Iacoviello Inge,
Pacciani Isabella, Vignoli Francesca

Coord. Gruppo di lavoro
arch. Daniele Donatini

Legenda

 Dip. Storia, Archeologia,
Geografia, Arte e Spettacolo
SAGAS

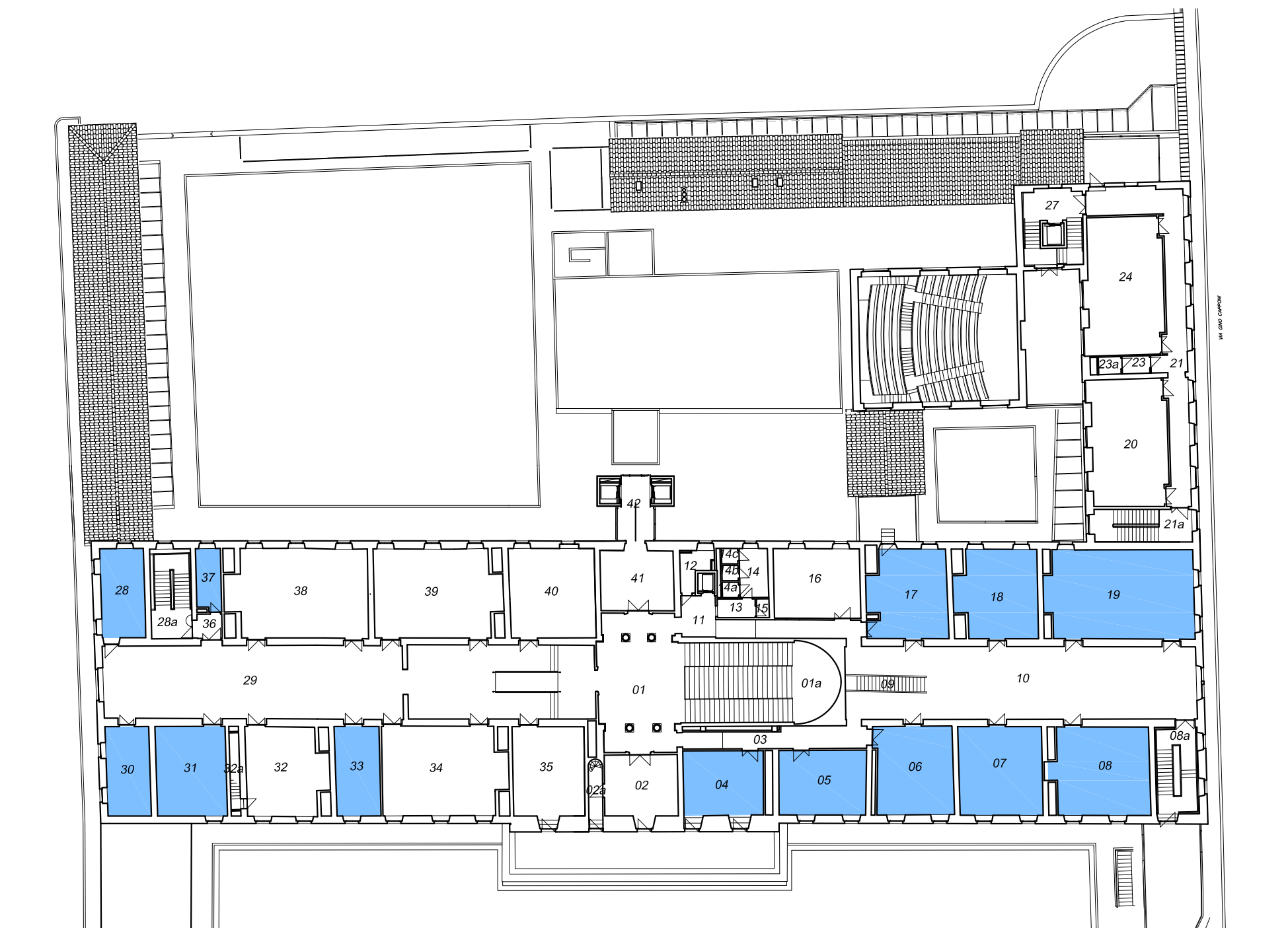

025.00 - Via Capponi

Via Gino Capponi, n. 9 - Firenze

P. PRIMO
Scala 1: 400

Censimento delle risorse patrimoniali immobiliari attualmente a disposizione dei nuovi Dipartimenti Universitari

**Censimento delle risorse
patrimoniali immobiliari
attualmente a disposizione
dei nuovi Dipartimenti Universitari**

Gruppo di lavoro:

Bardotti Lorenzo, Bisconti Ulderico, Di Giorgi Sabina,
Germani Gian Lorenzo, Iacoviello Inge,
Pacciani Isabella, Vignoli Francesca

Coord. Gruppo di lavoro
arch. Daniele Donatini

Legenda

 Dip. Storia, Archeologia,
Geografia, Arte e Spettacolo
SAGAS

025.00 - Via Capponi

Via Gino Capponi, n. 9 - Firenze

P. SECONDO
Scala 1: 400

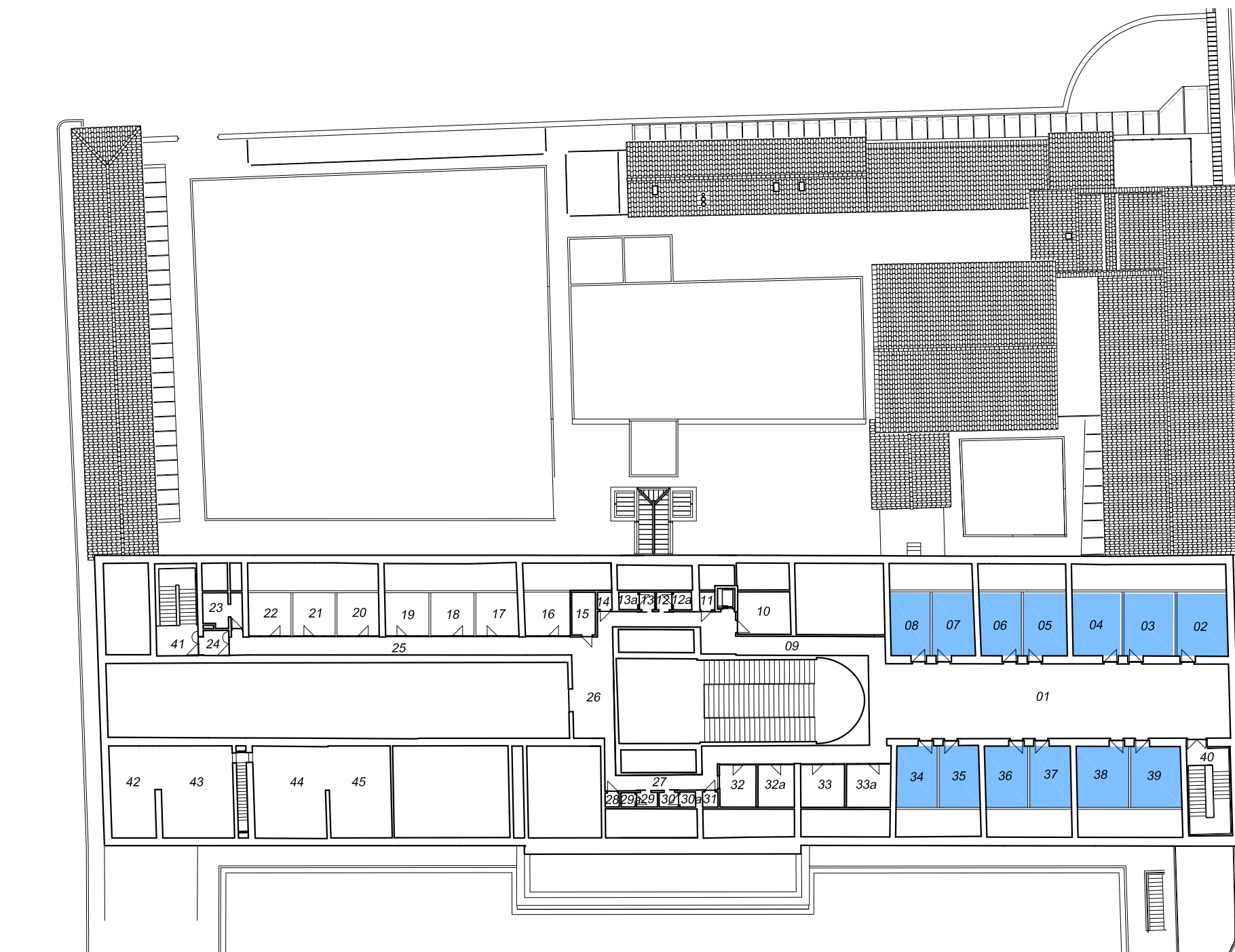

Censimento delle risorse patrimoniali immobiliari attualmente a disposizione dei nuovi Dipartimenti Universitari

**Censimento delle risorse
patrimoniali immobiliari
attualmente a disposizione
dei nuovi Dipartimenti Universitari**

Gruppo di lavoro:

Bardotti Lorenzo, Bisconti Ulderico, Di Giorgi Sabina,
Germani Gian Lorenzo, Iacoviello Inge,
Pacciani Isabella, Vignoli Francesca

Coord. Gruppo di lavoro
arch. Daniele Donatini



Legenda

 Dip. Storia, Archeologia,
Geografia, Arte e Spettacolo
SAGAS

030.00 - Palazzo Fenzi
Via San Gallo, n. 10 - Firenze

P. INTERRATO
Scala 1: 250

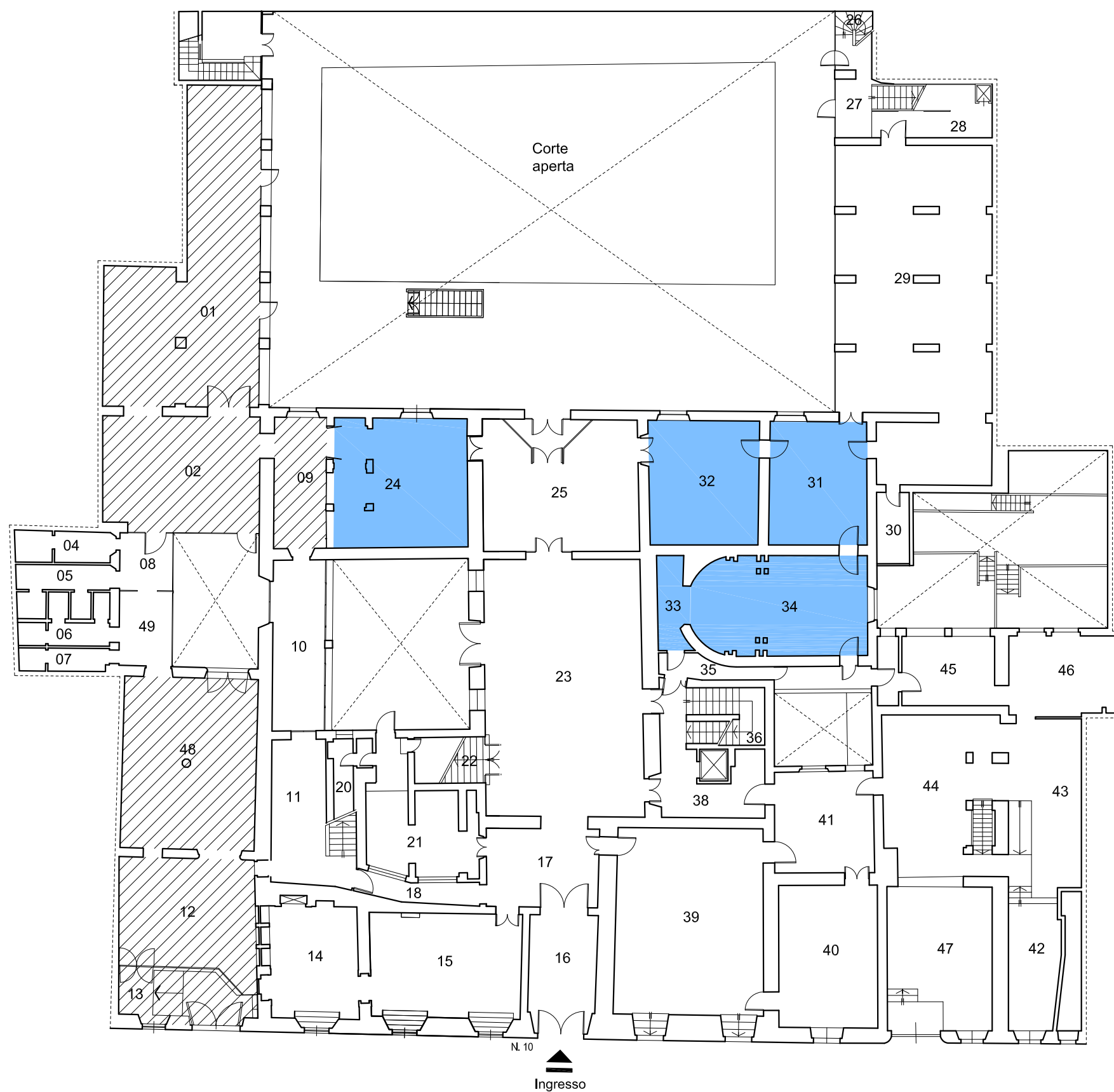

Legenda

- Spazi già in uso al
Dip. Storia, Archeologia, Geografia,
Arte e Spettacolo SAGAS
- Spazi da assegnare al
Dip. Storia, Archeologia, Geografia,
Arte e Spettacolo SAGAS

030.00 - Palazzo Fenzi
Via San Gallo, n. 10 - Firenze

P. TERRA
Scala 1: 250

Censimento delle risorse patrimoniali immobiliari attualmente a disposizione dei nuovi Dipartimenti Universitari

**Censimento delle risorse
patrimoniali immobiliari
attualmente a disposizione
dei nuovi Dipartimenti Universitari**

Gruppo di lavoro:

Bardotti Lorenzo, Bisconti Ulderico, Di Giorgi Sabina,
Germani Gian Lorenzo, Iacoviello Inge,
Pacciani Isabella, Vignoli Francesca

Coord. Gruppo di lavoro
arch. Daniele Donatini

Legenda

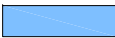
 Dip. Storia, Archeologia,
Geografia, Arte e Spettacolo
SAGAS

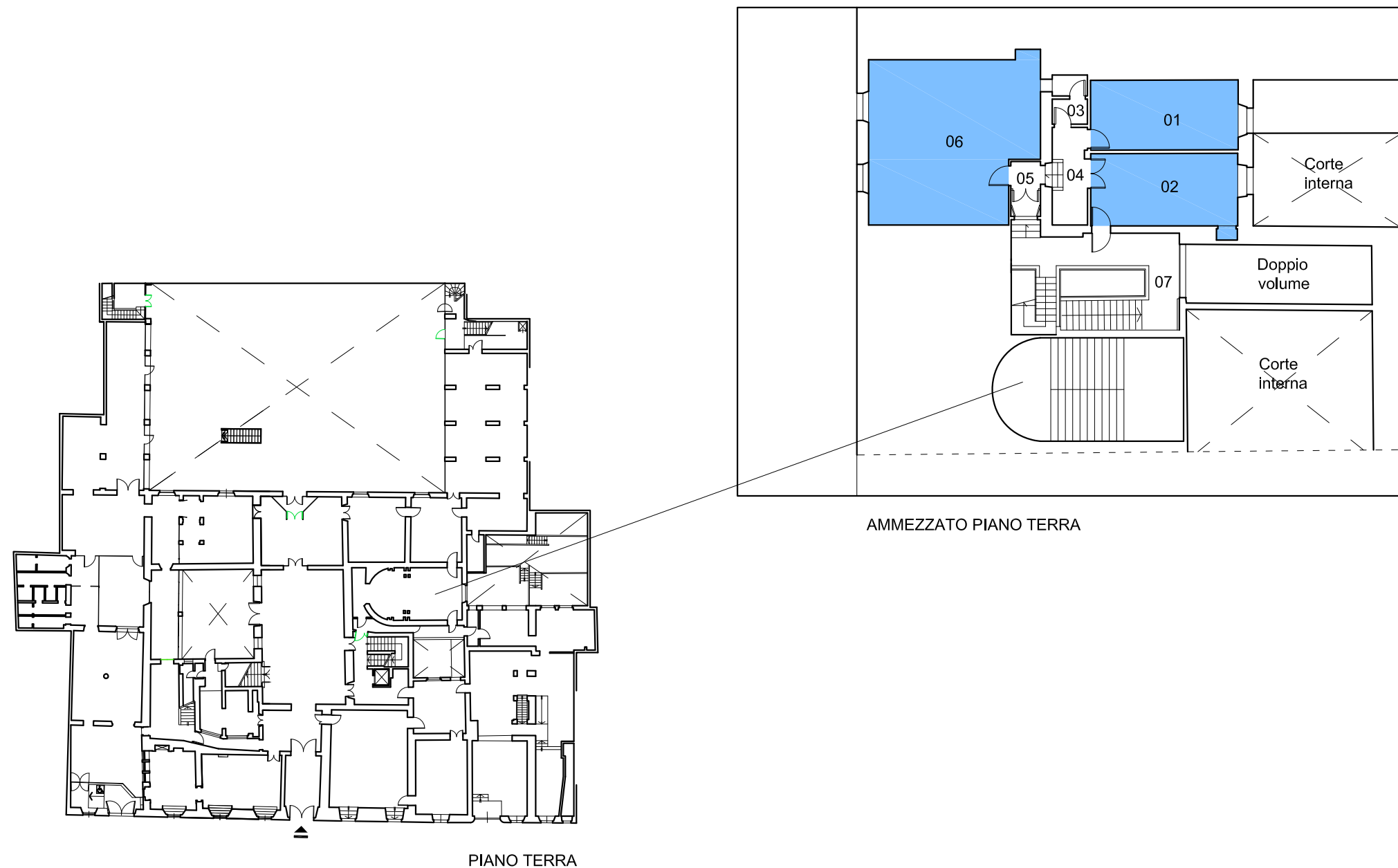

030.00 - Palazzo Fenzi
Via San Gallo, n. 10 - Firenze

P. AMMEZZATO SU TERRA

Scala 1: 250

Censimento delle risorse patrimoniali immobiliari attualmente a disposizione dei nuovi Dipartimenti Universitari

Censimento delle risorse
patrimoniali immobiliari
attualmente a disposizione
dei nuovi Dipartimenti Universitari

Gruppo di lavoro:

Bardotti Lorenzo, Bisconti Ulderico, Di Giorgi Sabina,
Germani Gian Lorenzo, Iacoviello Inge,
Pacciani Isabella, Vignoli Francesca

Coord. Gruppo di lavoro
arch. Daniele Donatini

Legenda

 Dip. Storia, Archeologia,
Geografia, Arte e Spettacolo
SAGAS

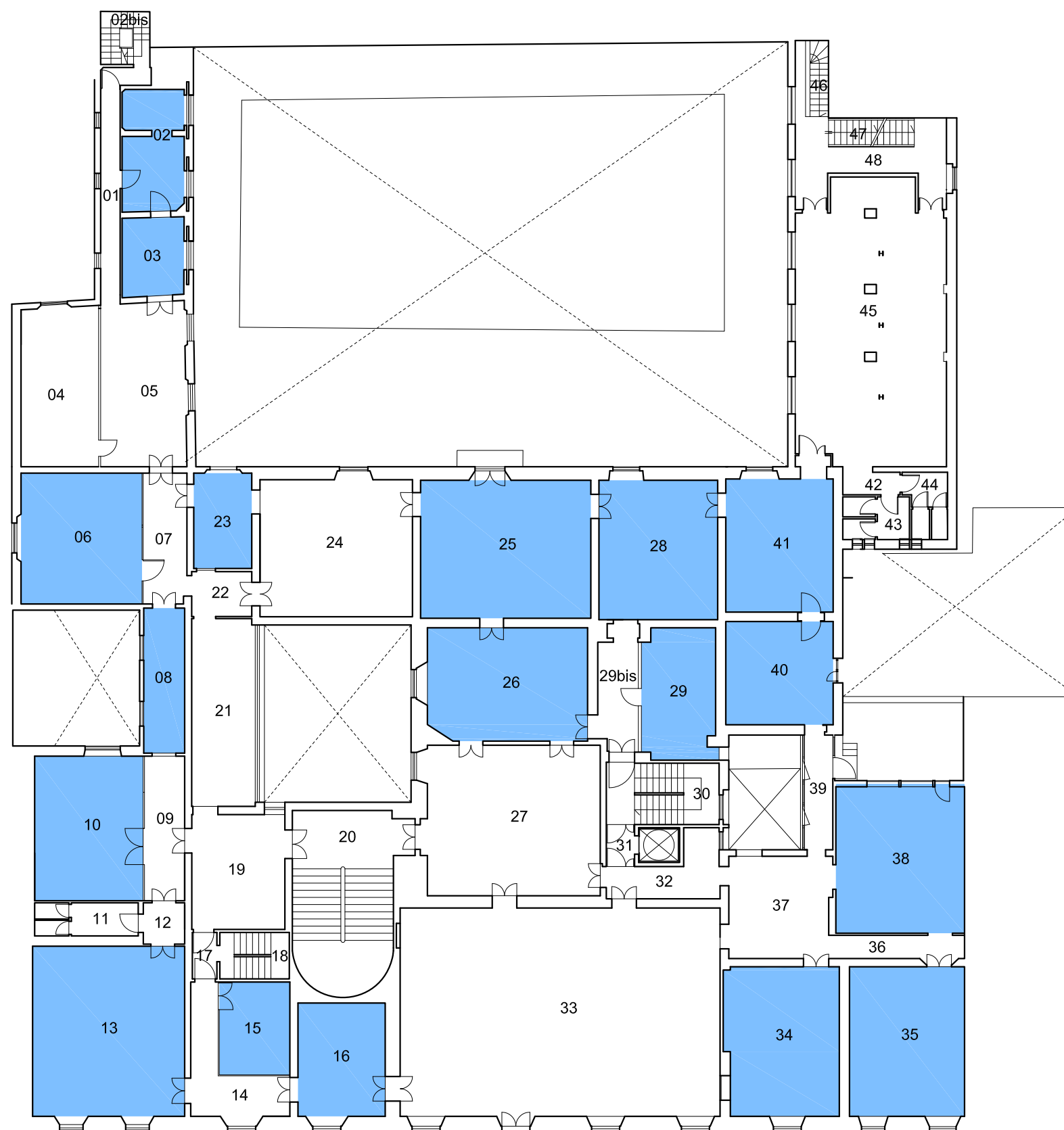

030.00 - Palazzo Fenzi
Via San Gallo, n. 10 - Firenze

P. PRIMO

Scala 1: 250

Novembre 2013

Censimento delle risorse patrimoniali immobiliari attualmente a disposizione dei nuovi Dipartimenti Universitari

Censimento delle risorse patrimoniali immobiliari attualmente a disposizione dei nuovi Dipartimenti Universitari

Gruppo di lavoro:

Bardotti Lorenzo, Bisconti Ulderico, Di Giorgi Sabina,
Germani Gian Lorenzo, Iacoviello Inge,
Pacciani Isabella, Vignoli Francesca

Coord. Gruppo di lavoro
arch. Daniele Donatini

Legenda

 Dip. Storia, Archeologia,
Geografia, Arte e Spettacolo
SAGAS

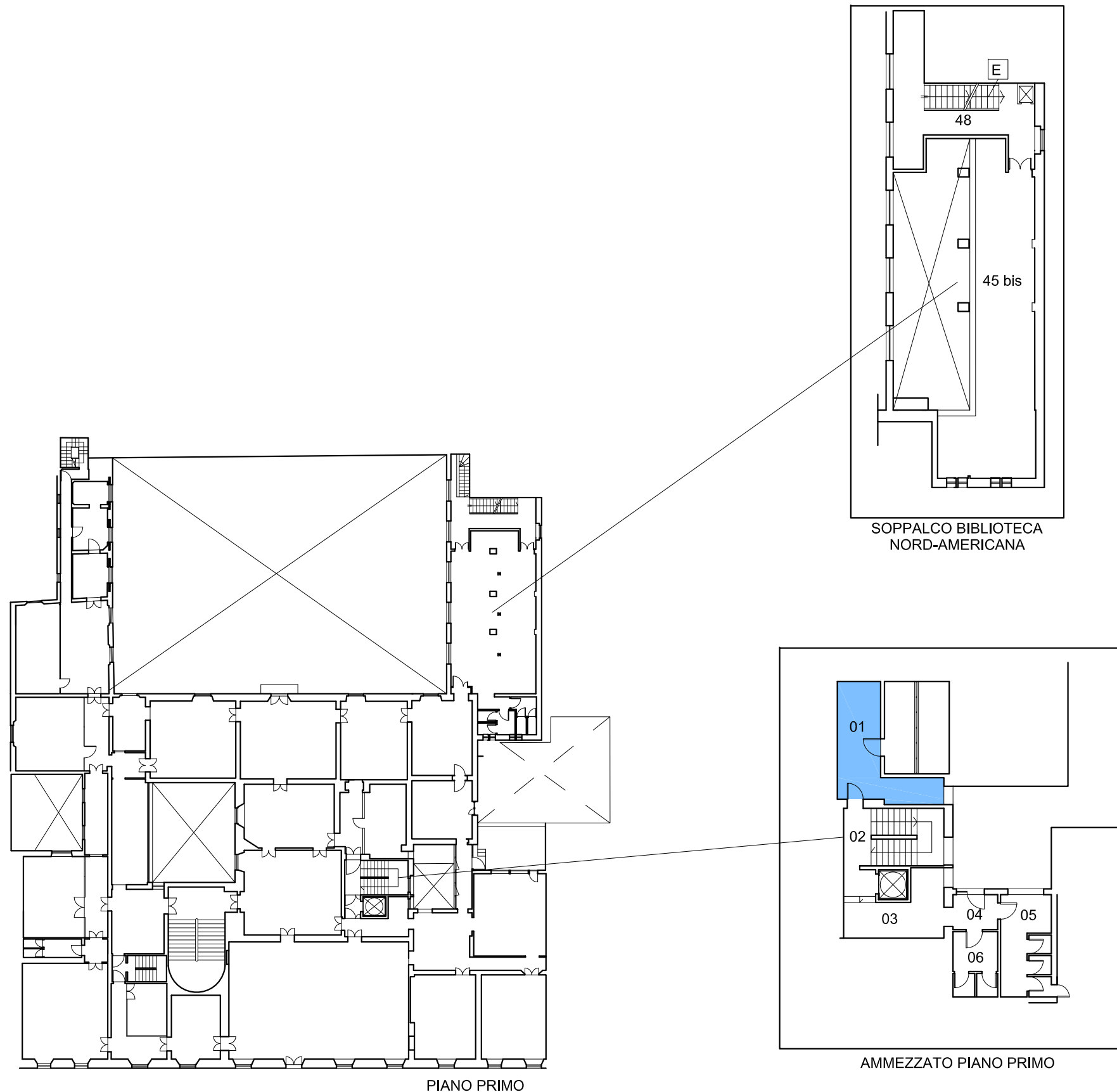

030.00 - Palazzo Fenzi
Via San Gallo, n. 10 - Firenze

P. AMMEZZATO SU PRIMO

Scala 1: 250

Censimento delle risorse patrimoniali immobiliari attualmente a disposizione dei nuovi Dipartimenti Universitari

**Censimento delle risorse
patrimoniali immobiliari
attualmente a disposizione
dei nuovi Dipartimenti Universitari**

Gruppo di lavoro:

Bardotti Lorenzo, Bisconti Ulderico, Di Giorgi Sabina,
Germani Gian Lorenzo, Iacoviello Inge,
Pacciani Isabella, Vignoli Francesca

Coord. Gruppo di lavoro
arch. Daniele Donatini

Legenda

 Dip. Storia, Archeologia,
Geografia, Arte e Spettacolo
SAGAS

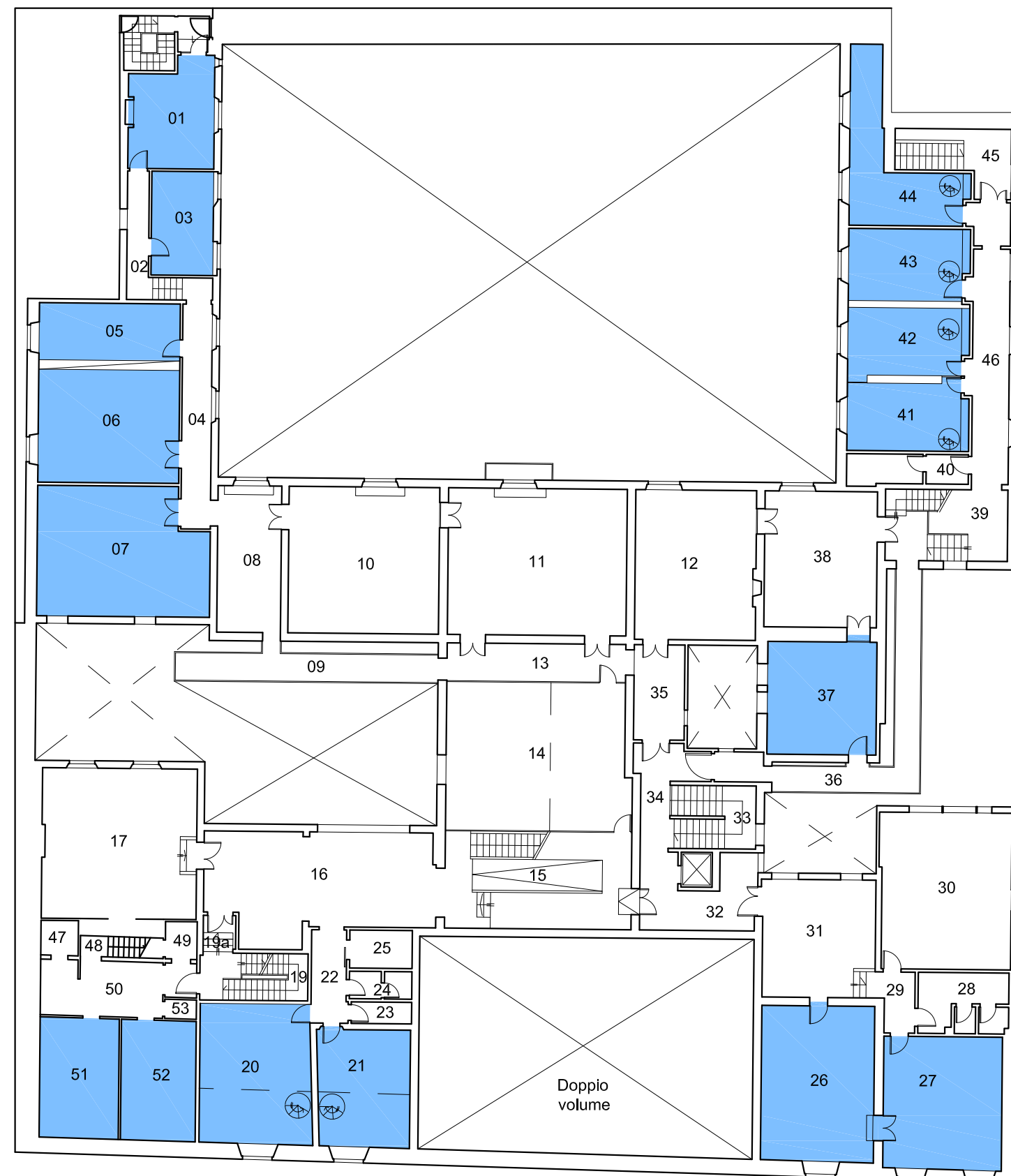

030.00 - Palazzo Fenzi
Via San Gallo, n. 10 - Firenze

P. SECONDO
Scala 1: 250

Censimento delle risorse patrimoniali immobiliari attualmente a disposizione dei nuovi Dipartimenti Universitari

**Censimento delle risorse
patrimoniali immobiliari
attualmente a disposizione
dei nuovi Dipartimenti Universitari**

Gruppo di lavoro:

Bardotti Lorenzo, Bisconti Ulderico, Di Giorgi Sabina,
Germani Gian Lorenzo, Iacoviello Inge,
Pacciani Isabella, Vignoli Francesca

Coord. Gruppo di lavoro
arch. Daniele Donatini

Legenda

 Dip. Storia, Archeologia,
Geografia, Arte e Spettacolo
SAGAS



030.00 - Palazzo Fenzi
Via San Gallo, n. 10 - Firenze

P. TERZO
Scala 1: 250



Censimento delle risorse patrimoniali immobiliari attualmente a disposizione dei nuovi Dipartimenti Universitari



Censimento delle risorse patrimoniali immobiliari attualmente a disposizione dei nuovi Dipartimenti Universitari

Gruppo di lavoro:
Bardotti Lorenzo, Bisconti Ulderico, Di Giorgi Sabina,
Germani Gian Lorenzo, Iacoviello Inge,
Pacciani Isabella, Vignoli Francesca

Coord. Gruppo di lavoro
arch. Daniele Donatini

Via dei Fibbiai

Legenda

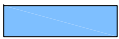
 Dip. Storia, Archeologia, Geografia, Arte e Spettacolo SAGAS

032.00 - La Spina

Via degli Alfani, n. 56b-58 - Firenze

P. TERRA
Scala 1: 250

Censimento delle risorse patrimoniali immobiliari attualmente a disposizione dei nuovi Dipartimenti Universitari

Censimento delle risorse
patrimoniali immobiliari
attualmente a disposizione
dei nuovi Dipartimenti Universitari

Gruppo di lavoro:

Bardotti Lorenzo, Bisconti Ulderico, Di Giorgi Sabina,
Germani Gian Lorenzo, Iacoviello Inge,
Pacciani Isabella, Vignoli Francesca

Coord. Gruppo di lavoro
arch. Daniele Donatini

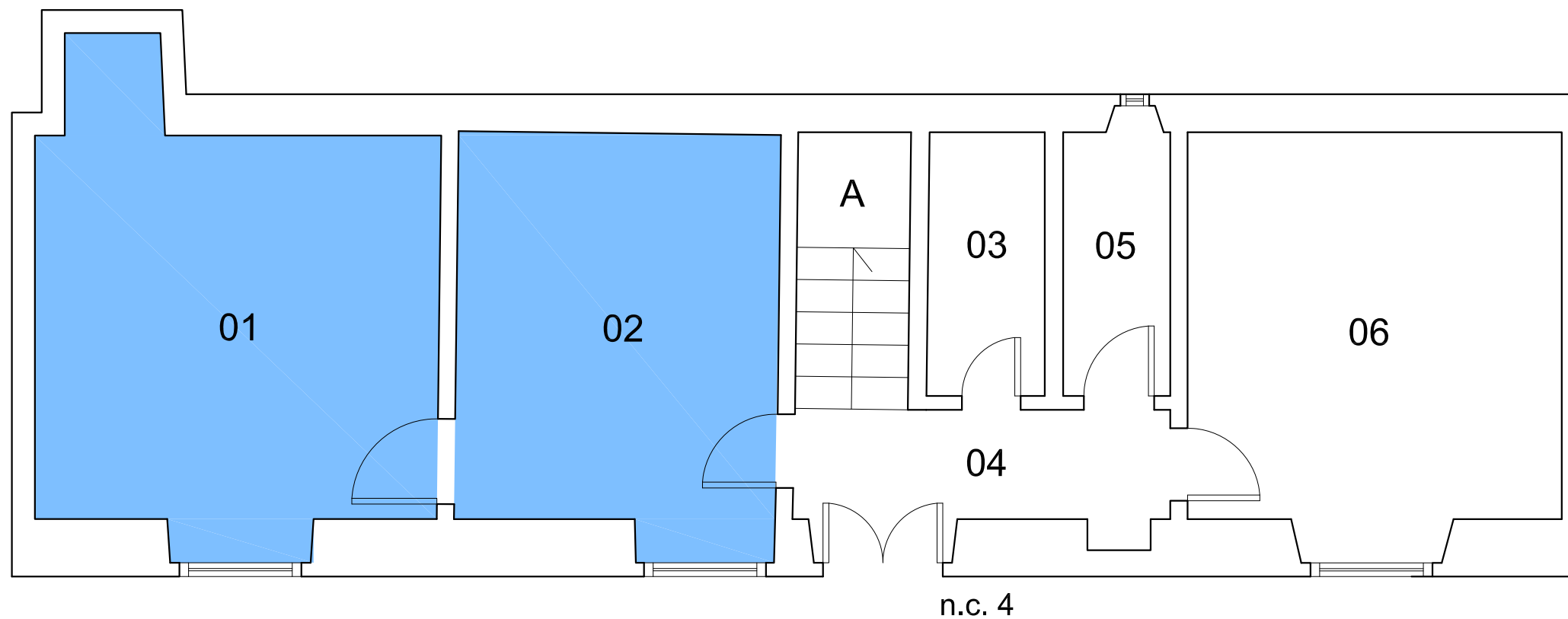

Via C. Battisti

Legenda

 Dip. Storia, Archeologia,
Geografia, Arte e Spettacolo
SAGAS

068.00 - Cesare Battisti
Via Cesare Battisti, n. 4 - Firenze

P. TERRA
Scala 1:50

| n. posti | SSD | Dipartimento richiedente | Ente finanziatore | Fonte finanziamento (es: Progetto Prin, Progetto UE, convenzioni, ecc...): euro | NOTA DI AUTORIZZAZIONE | CDA | vincitore/tes | presa di servizio | Requisiti ministeriale 8312 del 5 aprile 2013 | | criticità |
|----------|------------|------------------------------------|--|--|----------------------------------|------------|---------------------------------------|-------------------|---|----|---|
| | | | | | | | | | parere preventivo collegio revisori | cd | |
| 1 | MED/42 | Sanità Pubblica | Dipartimento | Entrate derivanti da Master: euro 150.600,51 | Prot. 63569 del 18 ottobre 2011 | | Francesca Santonara | 1/1/2013 | NO | NO | questo tipo di finanziamento non è previsto |
| 1 | MED/42 | Sanità Pubblica | Dipartimento | Entrate derivanti da iscrizioni a Master e convenzioni concluse: totale euro 146.782,12 | Prot.103058 del 4 settembre 2012 | | Chiara Lorini | 1/1/2013 | NO | NO | questo tipo di finanziamento non è previsto; la convenzione è scaduta |
| 1 | BIO/14 | Farmacologia preclinica e clinica | Regione Toscana, MIUR, Fondazione Cassa di Risparmio di Firenze | FABER-PO CREO FESR 2007-2013: euro 80.000; FIRB 2007 euro 28.323,84; PRIN 2010-2011 euro 20.000; contributo liberale Cassa di Risparmio di Firenze euro 30.000 (totale 158.323,84) | | 21/12/2012 | Romina Nascini | 1/5/2013 | NO | si | per PRIN non ci sono problemi; FABER scade durante il contratto; FIRB è scaduto; i contributi liberali non sono previsti |
| 1 | ING-INF/03 | Elettronica e Telecomunicazioni | VII PQ UE + CNIT | RESIDUI Progetto UE N12S3 euro 142.679,47; residui finanziamento CNIT euro 11.441,75 (totale 154.121,22) | | 21/12/2012 | Simone Morosi | 1/7/2013 | NO | si | il Progetto UE è scaduto; la convenzione con CNIT è scaduta ma c'è la lettera che il residuo è lasciato a disposizione |
| 1 | MED/42 | Sanità Pubblica | Pfizer | Convenzioni Pfizer euro 220.000 | | 21/12/2012 | | | NO | si | la convenzione è per lo studio di sorveglianza epidemiologica. Tra le spese sono previsti i costi del personale senza citare il ricercatore |
| 2 | GEO/05 | Scienze della Terra | Fondo Dipartimento nelle more della Convenzione Dip. Protezione civile - Presidenza del Consiglio dei Ministri | Fondo GEOAPPRC euro 146.782,12 per ciascuno | | 21/12/2012 | Chiara Del Ventante e Veronica Tofani | 1/8/2013 | NO | si | Convenzione rinnovata annualmente (nelle more della firma della successiva viene utilizzato un fondo di dipartimento costituito da fondi esterni) |
| 1 | ING-INF/03 | Elettronica e Telecomunicazioni | Associazione I2T3 + Dipartimento | contributo liberale Associazione I2T3 euro 15.200; fondo Lab. Gruppo Reti di Telecomunicazioni euro 138.921,22 (totale 154.121,22) | | 25/01/2013 | Daniele Marabini | 22/7/2013 | NO | si | i contributi liberali non sono previsti; il fondo del dipartimento è costituito da residui |
| 1 | ING-IND/09 | Ingegneria Industriale | Convenzione conto terzi e VII PQ UE | Convenzione AVIO euro 44.150; Progetto UE ITURB euro 90.000; Progetto UE RECORD euro 20.000 (totale 154.150) | | 22/02/2013 | Michela Marconini | 1/8/2013 | NO | si | le risorse da convenzioni conto terzi devono confluire nel fondo unico di ateneo; i progetti UE scadono durante il triennio del contratto del ricercatore |
| 1 | ING-IND/09 | Ingegneria Industriale | Convenzione conto terzi | Convenzione ISA euro 121.000; Convenzione ICAD euro 10.000; Convenzione GUALCHIERANI euro 11.500; Convenzione SEVERA euro 12.000 (totale 154.500) | | 22/02/2013 | Lidia Lombardi | 1/8/2013 | NO | si | le risorse da convenzioni conto terzi devono confluire nel fondo unico di ateneo |
| 1 | MED/33 | Chirurgia e medicina Traslazionale | Regione Toscana | Progetto "Uomo Tecnologia Salute" euro 156.000 | | 22/02/2013 | Christian Canali | 1/7/2013 | NO | si | il progetto prevede come spesa "lo sviluppo della formazione attraverso il reclutamento di [...] ricercatori" |
| 1 | MED/24 | Medicina sperimentale e Clinica | Regione Toscana | Progetto "Uomo Tecnologia Salute" euro 156.000 | | 22/02/2013 | Andrea Minervini | 1/8/2013 | NO | si | il progetto prevede come spesa "lo sviluppo della formazione attraverso il reclutamento di [...] ricercatori" |
| 1 | MED/16 | Medicina sperimentale e Clinica | Regione Toscana | Progetto "Uomo Tecnologia Salute" euro 156.000 | | 22/02/2013 | Raffaello Rendone Silvia | 15/10/2013 | NO | si | il progetto prevede come spesa "lo sviluppo della formazione attraverso il reclutamento di [...] ricercatori" |
| 1 | MED/20 | Neurofarba | Regione Toscana | Progetto "Uomo Tecnologia Salute" euro 156.000 | | 22/02/2013 | Ghionelli Marco | 16/10/2013 | NO | si | il progetto prevede come spesa "lo sviluppo della formazione attraverso il reclutamento di [...] ricercatori" |

ALL. 5