

L'ORGANIGRAMMA DEL SERVIZIO PLACEMENT

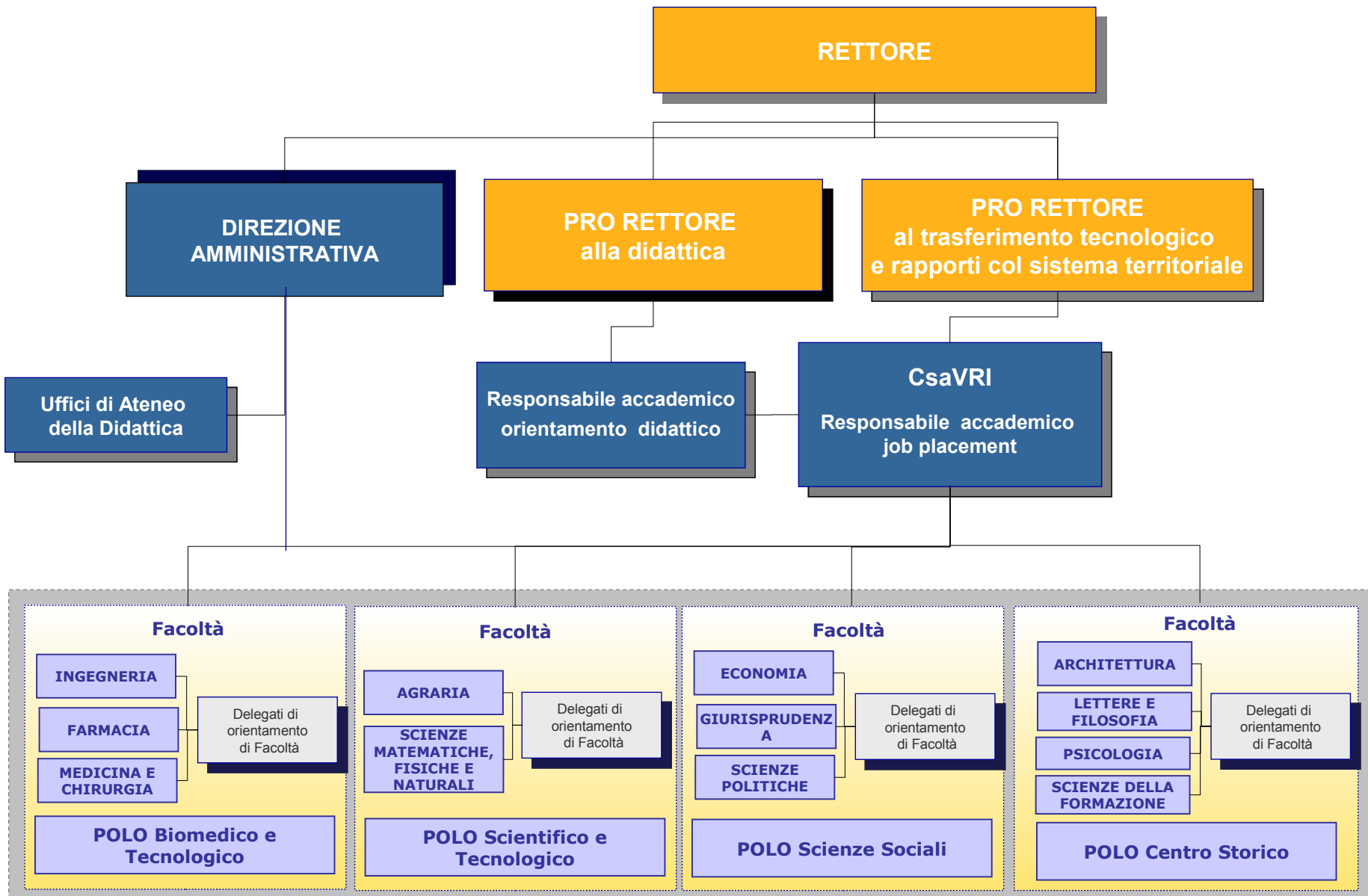

IL FUNZIONIGRAMMA DEL SERVIZIO PLACEMENT

UNITA' ORGANIZZATIVE	RUOLI	ATTIVITA'
<p>PRO RETTORE PER IL TRASFERIMENTO TECNOLOGICO E I RAPPORTI COL SISTEMA TERRITORIALE</p>	<p>Professore</p>	<ul style="list-style-type: none"> ▪ Indirizzo e linee strategiche. Ha la delega del rettore per la definizione delle aree di intervento, le caratteristiche, le attività e le strategie di sviluppo dei servizi di Orientamento, Placement e ILO.
<p>CSAVRI Centro servizi ateneo Valorizzazione ricerca e gestione Incubatore universitario</p>	<p>Presidente: Professore Responsabile job placement: Professore</p>	<ul style="list-style-type: none"> • Programmazione e pianificazione delle attività di placement dell'Ateneo • Coordinamento delle iniziative di Ateneo e di Facoltà relative al Job Placement • Consulenza ai servizi di Facoltà o di Polo per l'attivazione di nuove iniziative di Job Placement e la formazione degli operatori
<p>POLO</p>	<p>Dirigente</p>	<ul style="list-style-type: none"> • Coordinamento con la Direzione per le attività di carattere amministrativo (risorse umane ed economiche). • Coordinamento con il delegato del rettore per gli indirizzi di carattere strategico che riguardano l'orientamento ed il placement . • Gestione e coordinamento dei servizi erogati e dei rapporti con le altre strutture dell'ateneo interessate.
<p>FACOLTA'</p>	<p>Responsabile</p>	<ul style="list-style-type: none"> • Raccolta e registrazione della documentazione di richiesta (con indicazione dell'impresa ospitante) dei laureati. • Gestione DB anagrafico/curriculare dei laureati. • Stipula e gestione della convenzioni con definizione format documentali. • Valutazione ex post delle esperienze. • Supporto amministrativo e organizzativo per la gestione degli stage all'estero