

CODIGO INFORME:

PR-RIL-01-B14-254-A-01

DESCRIPCIÓN INFORME

BLOQUE 14 - Techo PT

Levantamiento digital y restitución 2D/3D

Responsable científico: Prof. Alessandro Merlo

Colaboradores:
Arq. Francesco Frullini
Ph.D. Arq. Gaia Lavoratti
Arq. Giulia Lazzari
Arq. Elisa Luzzi
Arq. Michela Notarnicola

Diagnostico de las alteraciones y degradaciones

Responsable científico: Prof. Susanna Caccia

Colaboradores:
Ph.D. Arq. Stefania Almar
Ph.D. Arq. Leonardo Germani
Arq. Francesco Pisani
Ph.D. Arq. Salvatore Zocco

Análisis de la estabilidad

Responsable científico: Prof. Michele Paradiso

Colaboradores:
Lic. Marco Altemura
Prof. Stefano Galassi
Arq. Sara Garuglieri

Técnicas e instrumentos para la gestión de obras de restauración y consolidación

Responsable científico: Prof. Saverio Mecca

Colaboradores:
Prof. Letizia Dipasquale
Ing. Vito Getuli

Modelo de información de la construcción (BIM)

Responsable científico: Prof. Carlo Biagini

Colaborador:
Ph.D. Ing. Vincenzo Donato

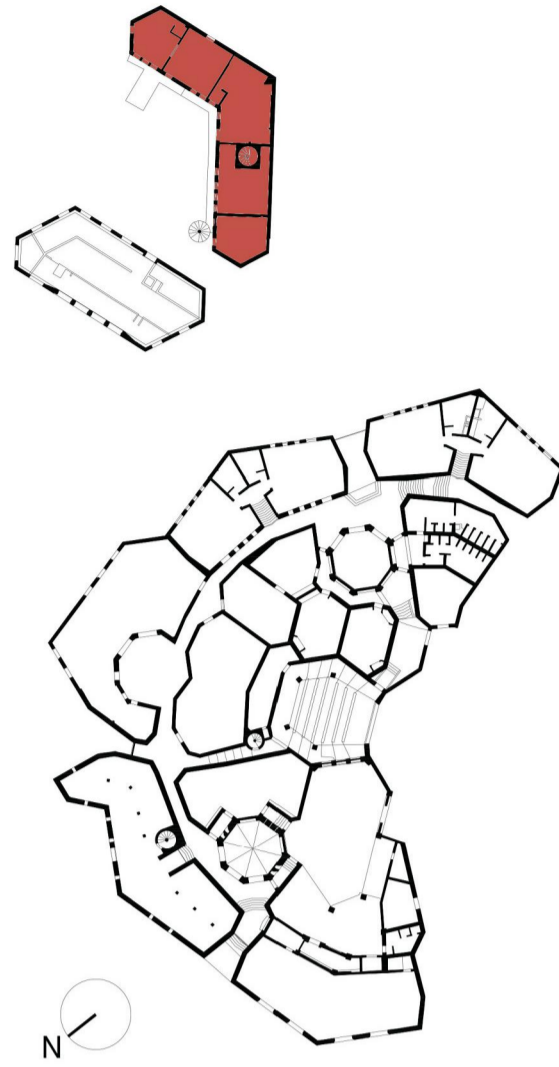

escala : 1:50
Tamaño: A1

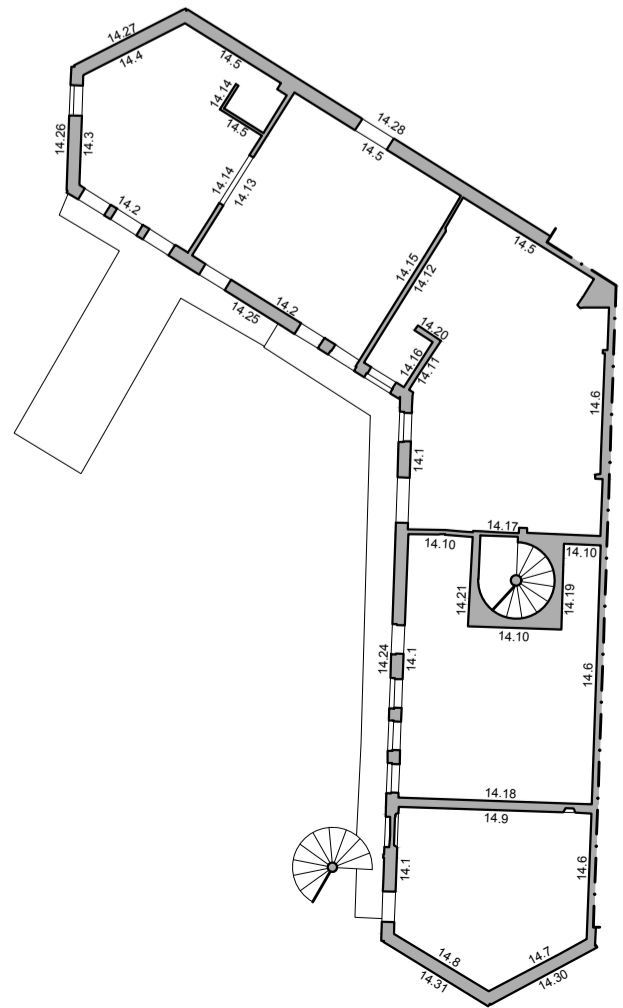
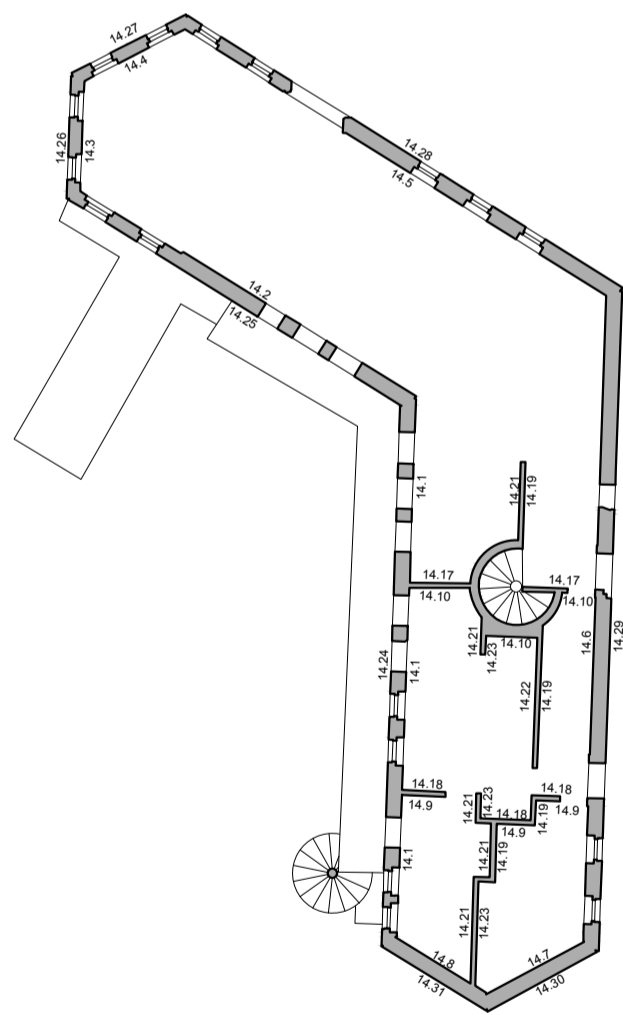

Porción de fotoplano a sustituir
 Falta de datos

