

CODIGO INFORME:  
**PR-RES-02-B4-88-C-01**  
 DESCRIPCIÓN INFORME  
**BLOQUE 4 - Paredes 58, 59, 60 y 61**

**Levantamiento digital y restitución 2D/3D**  
 Responsable científico: Prof. Alessandro Merlo  
 Colaboradores  
 Arq. Francesco Frullini  
 Ph.D. Arq. Gaia Lavoratti  
 Arq. Giulia Lazzari  
 Arq. Elisa Luzzi  
 Arq. Michela Notarnicola

**Diagnostico de las alteraciones y degradaciones**  
 Responsable científico: Prof. Susanna Gaccia  
 Colaboradores  
 Ph.D. Arq. Stefania Aimar  
 Ph.D. Arq. Leonardo Germani  
 Arq. Francesco Pisani  
 Ph.D. Arq. Salvatore Zocco

**Análisis de la inestabilidad**  
 Responsable científico: Prof. Michele Paradiso  
 Colaboradores  
 Lic. Marco Altamura  
 Prof. Stefano Galassi  
 Arq. Sara Garuglieri

**Técnicas e instrumentos para la gestión de obras de restauración y consolidación**  
 Responsable científico: Prof. Saverio Mecca  
 Colaboradores  
 Prof. Letizia Dipasquale  
 Ing. Vito Getuli

**Modelo de información de la construcción (BIM)**  
 Responsable científico: Prof. Carlo Biagini  
 Colaborador  
 Ph.D. Ing. Vincenzo Donato

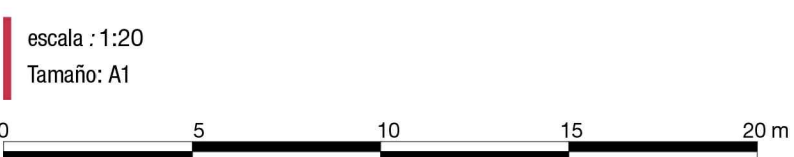
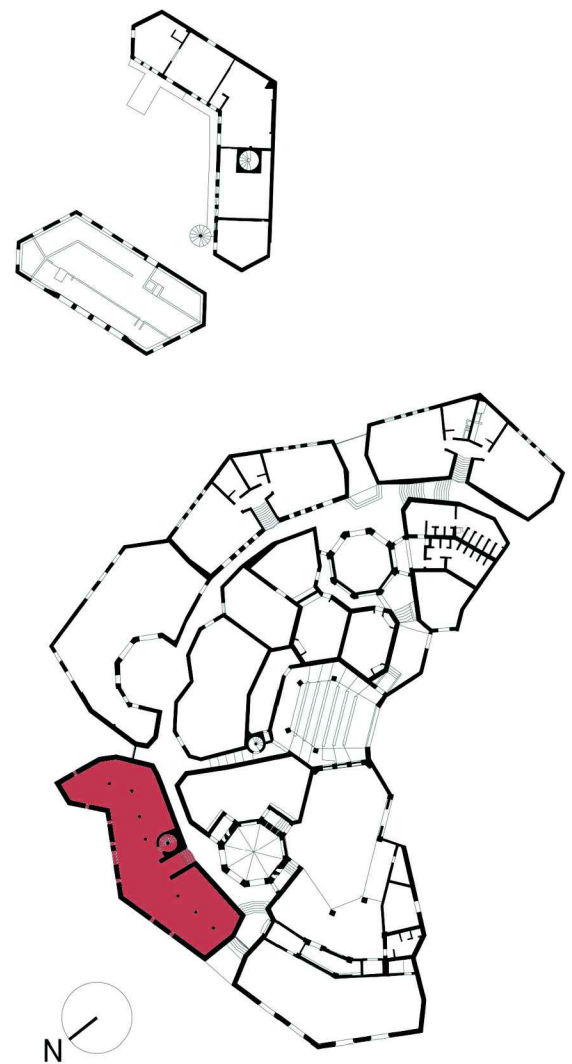

## Lista de degradaciones y alteraciones | fichas técnicas | intervenciones

Operaciones preliminares		Limpieza		Protección	
	Inspección del soporte		Eliminación de agregados y elementos incompatibles		Empleo de elementos químicos
	Protección del soporte		Limpieza manual con cepillo de cerdas		Empleo de esponjas húmedas
	Partición del soporte con medios mecánicos		Limpieza con sopleo en seco		Empleo de agua pulverizada a la baja presión
Integración / restablecimiento		Prec consolidación / Consolidación		Protección	
	Integración / restablecimiento de la textura de la pared		Preparado con materiales compatibles		Alisado de la humedad por capilaridad ascendente
	Aplicación de productos de curado		Aplicación de alisado de alto / medio / bajo módulo de elasticidad		Aplicación de hidrogelante no fibroso

	RMZ 02		CSO 01		INT 02		PLT 01		PLT 02		DMF 01		DSZ 01		DSZ 02
	INT 01		INT 03		INT 04		PLT 03		PLT 04		INT 05		DSZ 03		DSZ 04
	INT 02		INT 03		INT 04		PLT 05		PLT 06		INT 06		DSZ 05		DSZ 06
	INT 03		INT 04		INT 05		PLT 07		PLT 08		INT 07		DSZ 07		DSZ 08

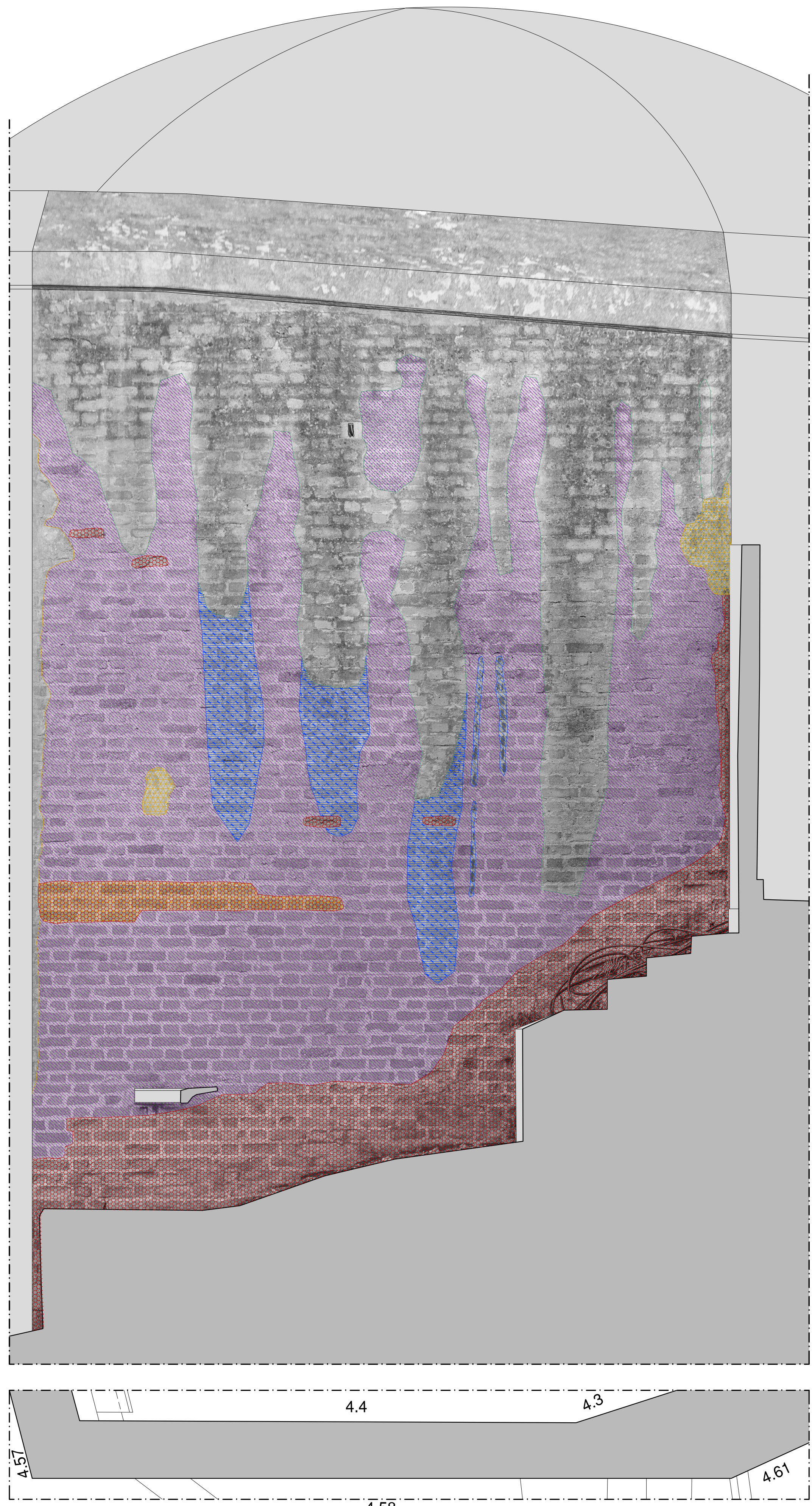

Pared 58

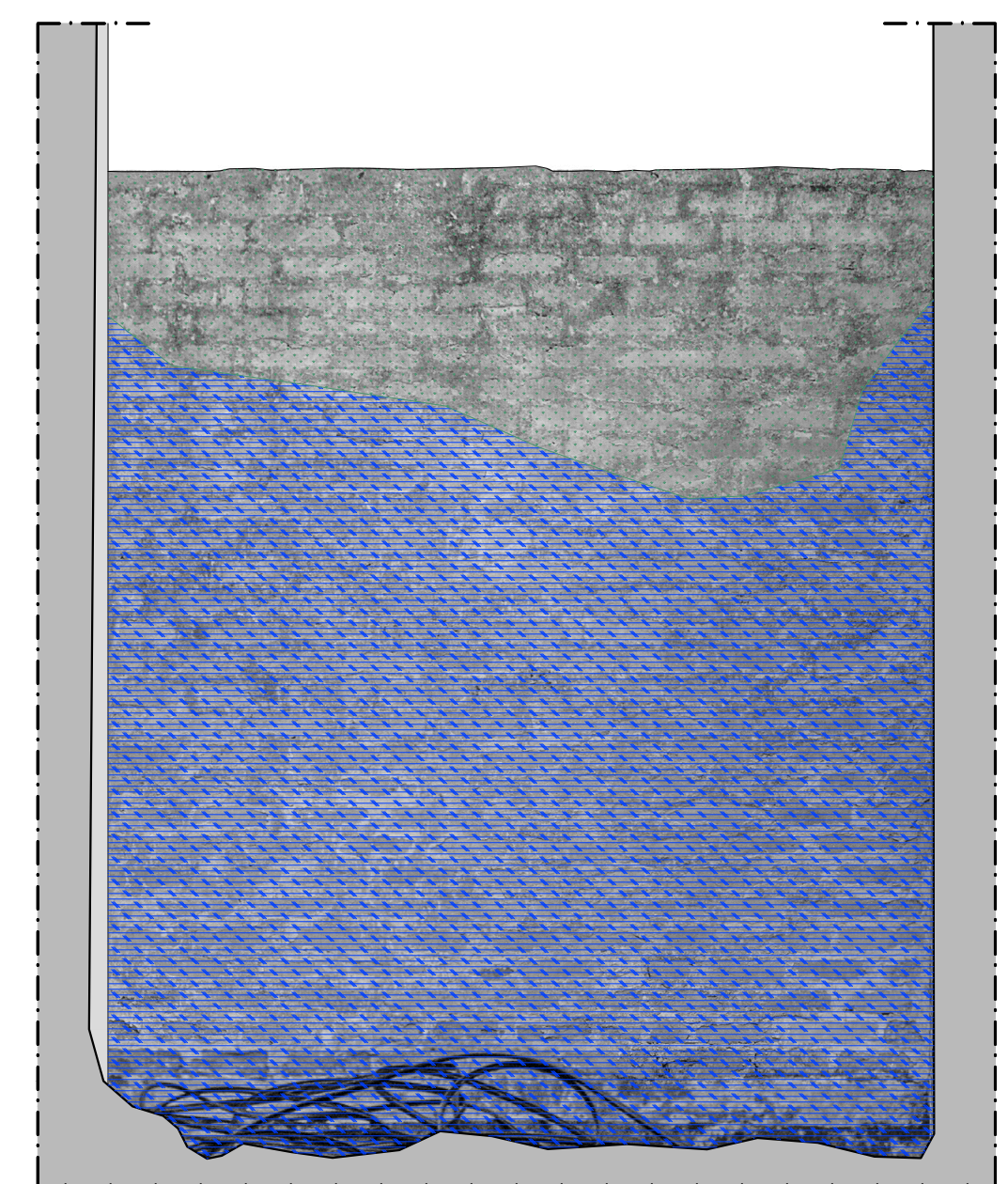

Pared 59

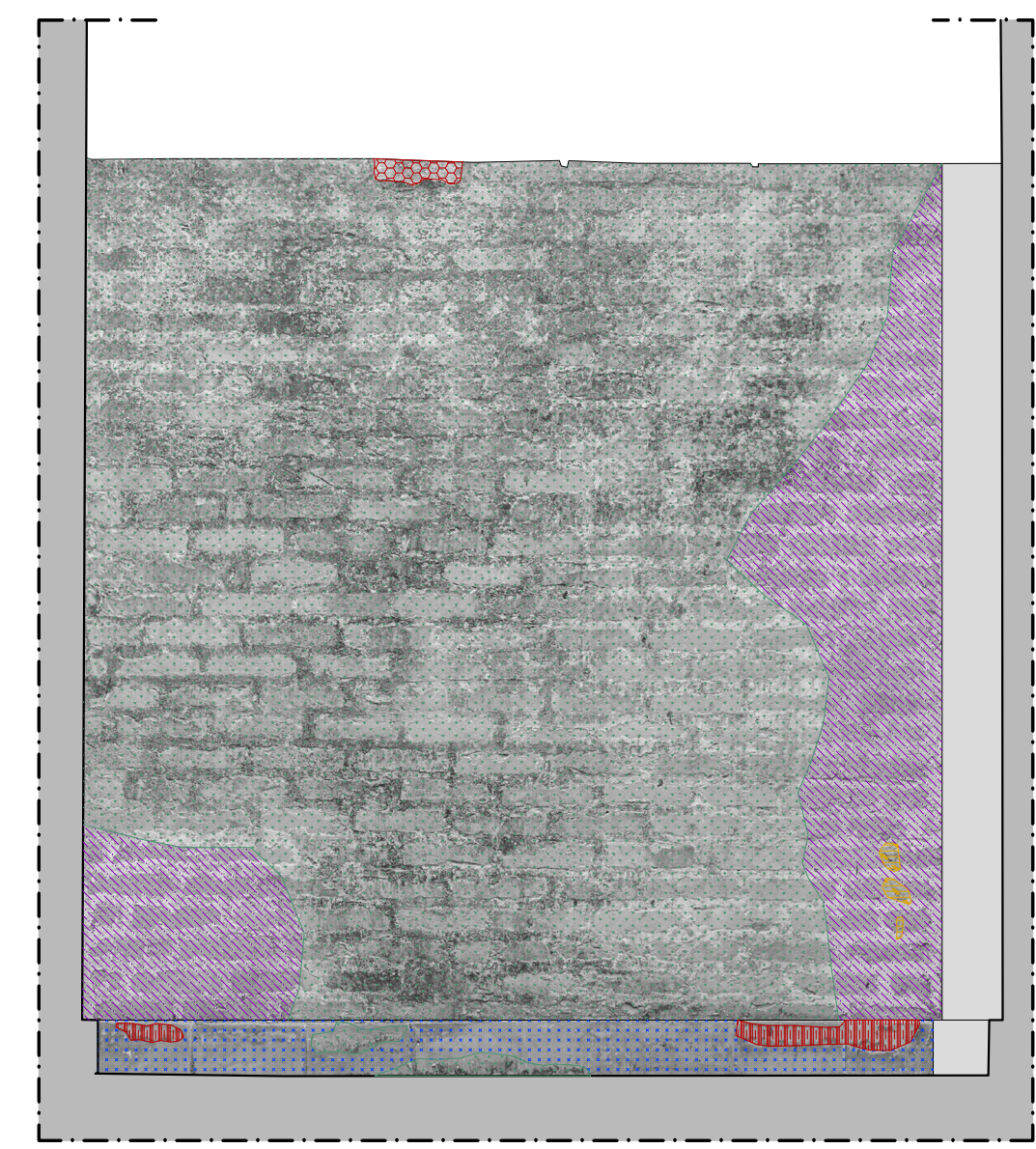

Pared 60

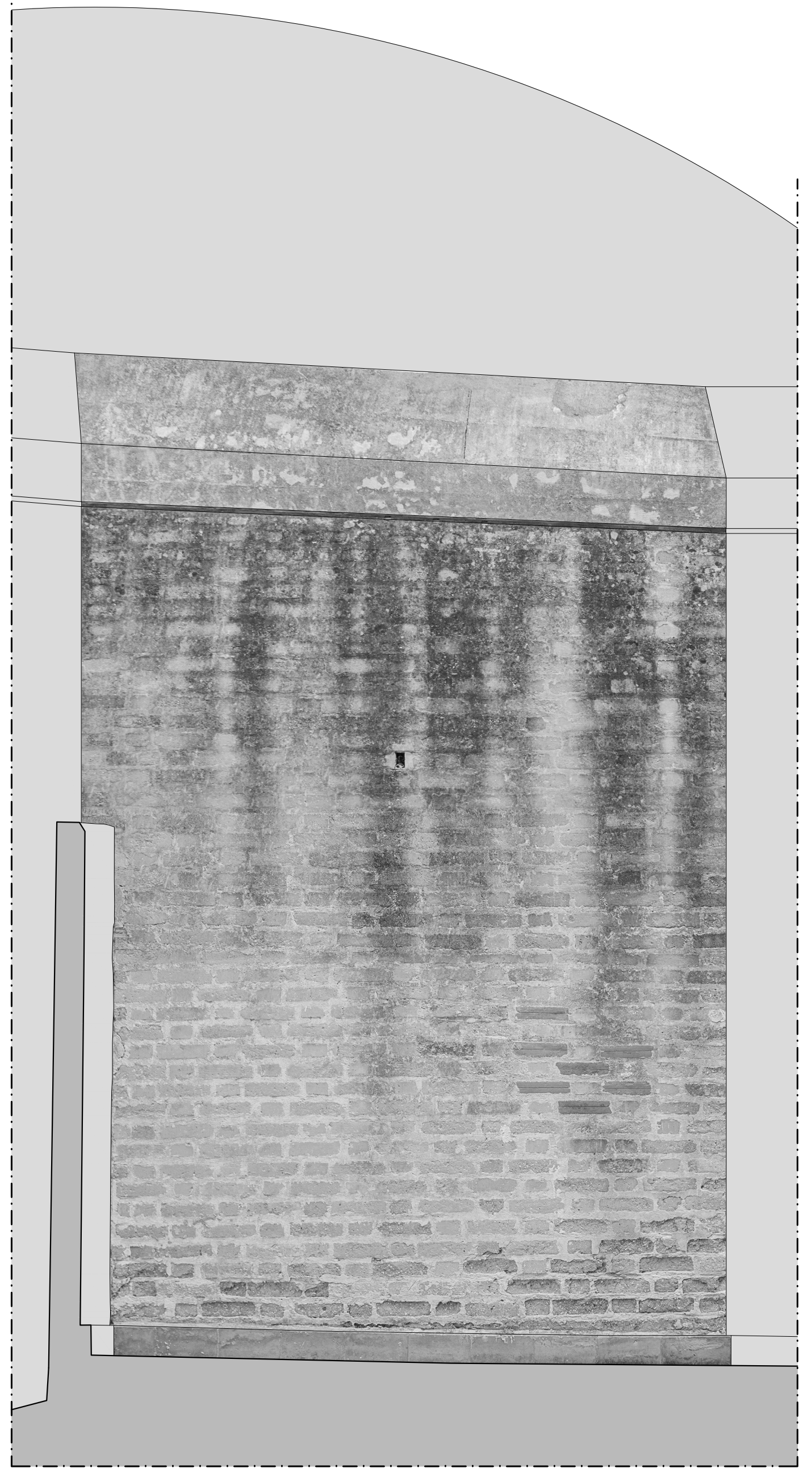

Pared 61