

CODIGO INFORME:

PR-RES-02-B5-113-A-01

DESCRIPCIÓN INFORME

BLOQUE 5 - Paredes 45 y 46

**Levantamiento digital y restitución 2D/3D**

Responsable científico: Prof. Alessandro Merio

Colaboradores

Arq. Francesco Frullini  
Ph.D. Arq. Gaia Lavoratti  
Arq. Giulia Lazzari  
Arq. Elisa Luzzi  
Arq. Michela Notarnicola

**Diagnostico de las alteraciones y degradaciones**

Responsable científico: Prof. Susanna Caccia

Colaboradores

Ph.D. Arq. Stefania Almar  
Ph.D. Arq. Leonardo Germani  
Arq. Francesco Pisani  
Ph.D. Arq. Salvatore Zocco

**Análisis de la inestabilidad**

Responsable científico: Prof. Michele Paradiso

Colaboradores

Lic. Marco Altemura  
Prof. Stefano Galassi  
Arq. Sara Garuglieri

**Técnicas e instrumentos para la gestión de obras de restauración y consolidación**

Responsable científico: Prof. Saverio Mecca

Colaboradores

Prof. Letizia Dipasquale  
Ing. Vito Getuli

**Modelo de información de la construcción (BIM)**

Responsable científico: Prof. Carlo Biagini

Colaborador

Ph.D. Ing. Vincenzo Donato

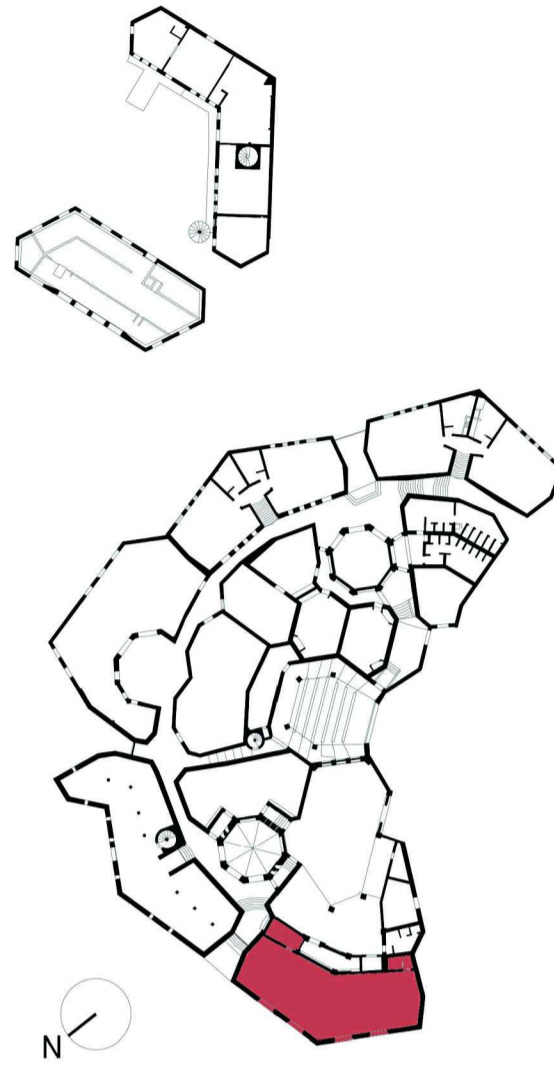

escala : 1:20

Tamaño: A1

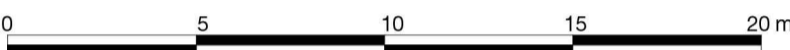

**Leyenda de los materiales**

|  |  |
|--|--|
|  Bloques de hormigón   |  Mortero de revoques pintado      |
|  Hormigón              |  Metal                            |
|  Hormigón pintado      |  Capa de pintura                  |
|  Cerámica              |  Capa trasparente                 |
|  Betún elastómero      |  Plástica                         |
|  Mortero para revoques |  Vidrio                           |
|  Ladrillo              |  Mortero de reintegración         |
|  Madera                |  Mortero de reintegración pintado |
|  Mortero de unión      |  Mortero de rejuntado             |

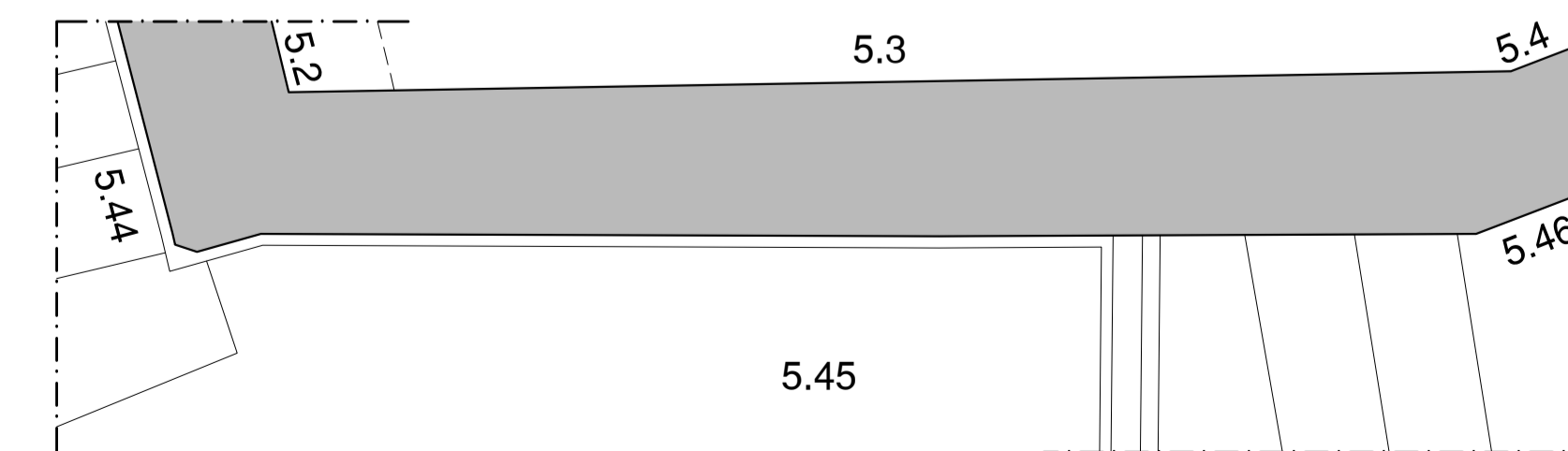
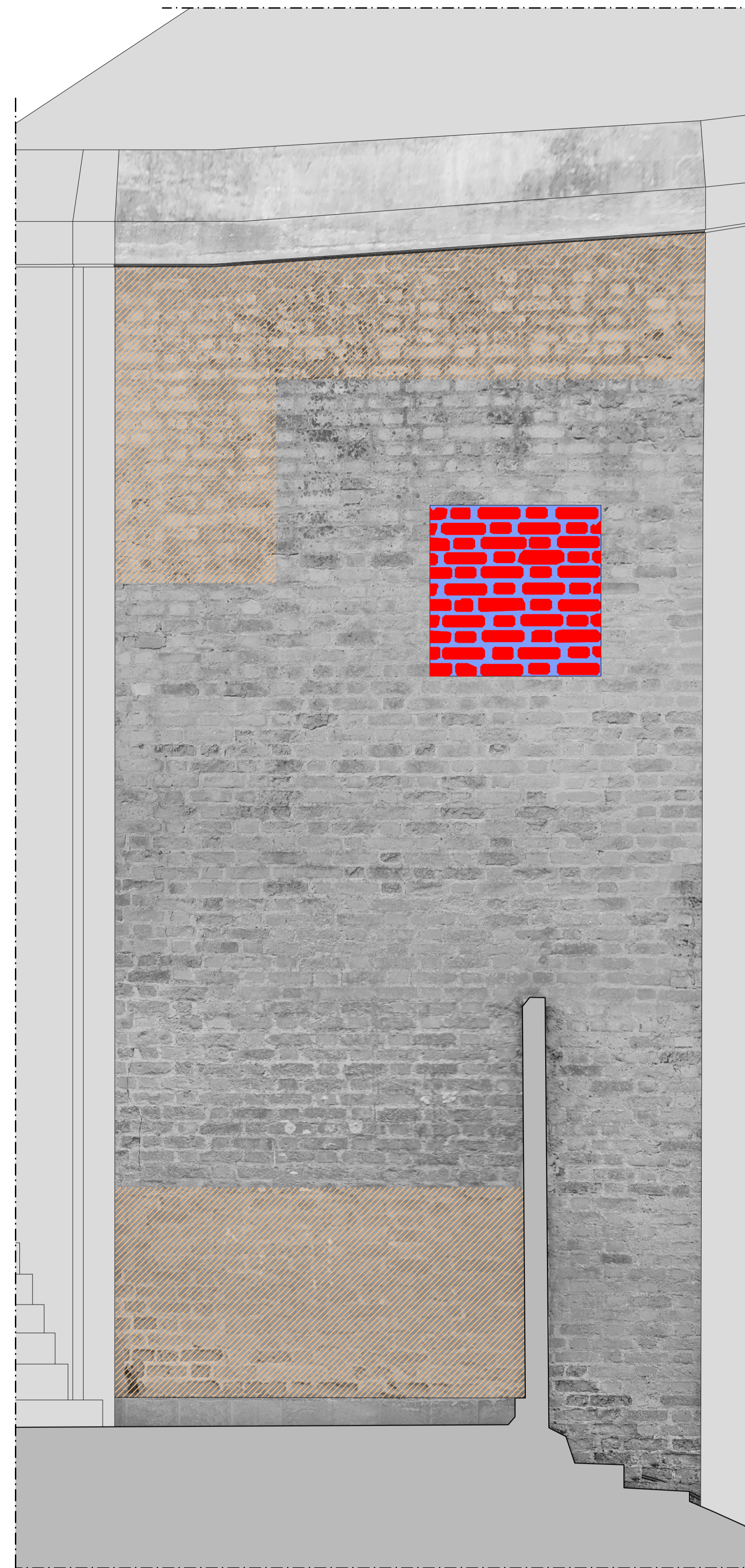

Pared 45

Pared 46