

HOMO SAPIENS

una specie
migrante

**12
febbraio
2026**

ORE 10.30

Aula Magna
Università degli Studi
di Firenze
Piazza San Marco 4, Firenze

*Ingresso libero fino ad esaurimento posti
Prenotazione necessaria per gruppi*

Conferenza di
Guido Barbujani

Saluti istituzionali

Alessandra Petrucci
Rettrice dell'Università degli Studi di Firenze

David Caramelli
Presidente del Sistema Museale di Ateneo

Info e prenotazioni

Tel. 055 2756444
edu@sma.unifi.it
www.sma.unifi.it

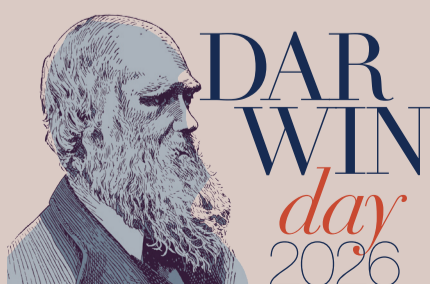

UNIVERSITÀ
DEGLI STUDI
FIRENZE

Sistema
Museale
di Ateneo

DARWIN day 2026

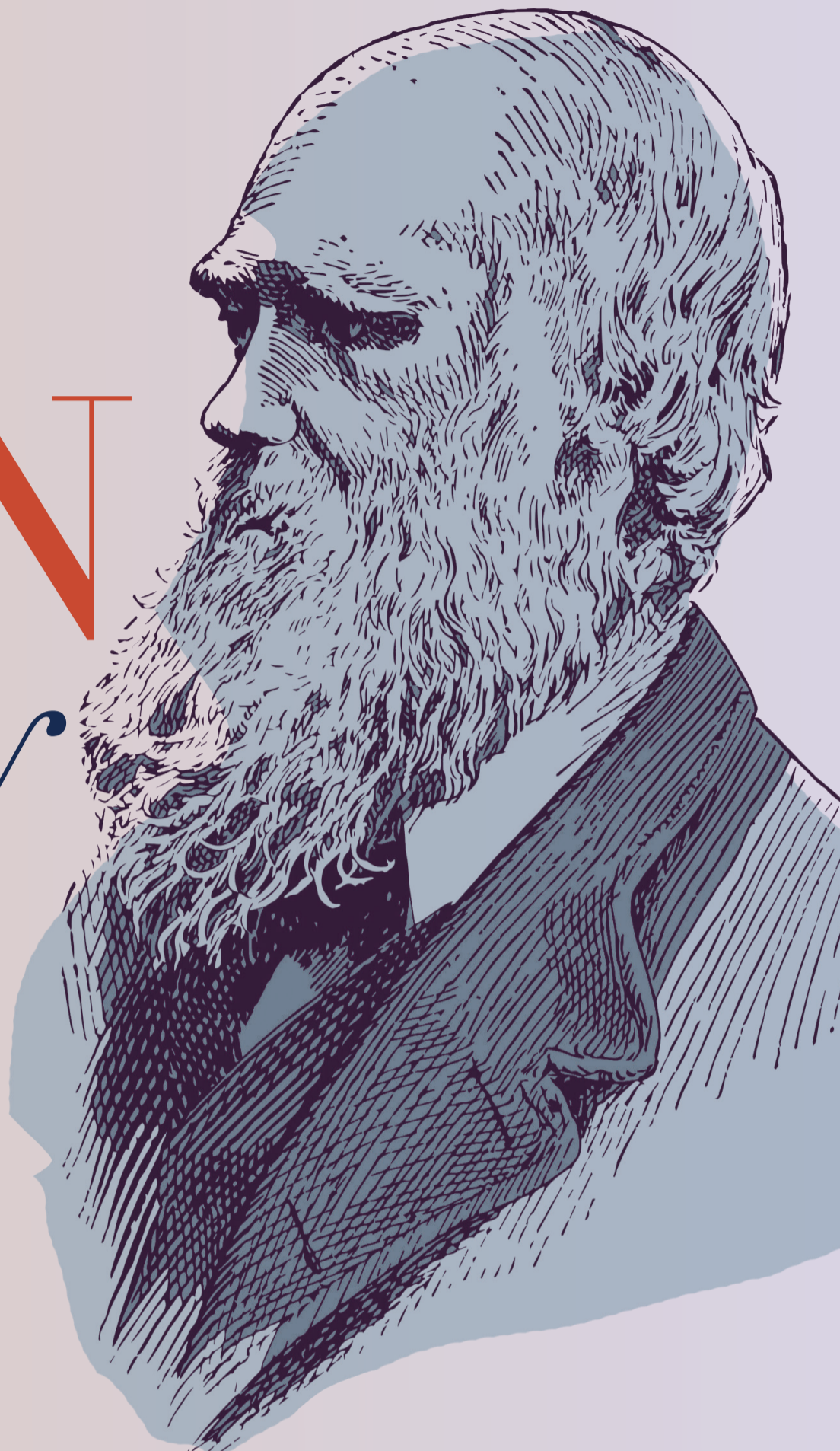

giovedì 12 febbraio 2026

ORE 10.30

Homo sapiens, una specie migrante

Conferenza di
Guido Barbujani

Aula Magna

Università degli Studi di Firenze

Piazza San Marco 4, Firenze

Ingresso libero fino ad esaurimento posti

Prenotazione necessaria per gruppi

ORE 15.30

L'evoluzione delle esplorazioni

Visita guidata alle serre dell'Orto botanico

Orto botanico

Via P. A. Micheli 3, Firenze

Prenotazione necessaria

ORE 17.30

L'evoluzione delle esplorazioni

Incontro in Erbario

Via G. La Pira 4, Firenze

Ritrovo all'ingresso del cortile esterno

Prenotazione necessaria

venerdì 13 febbraio 2026

ORE 17.00 e 18.00

Nelle foreste di Borneo.

Viaggio di Odoardo Beccari
nelle terre del Rajà Bianco

Visita guidata alla mostra con i curatori

Museo La Specola

Via Romana 17, Firenze

Prenotazione necessaria

Info e prenotazioni

Tel. 055 2756444

edu@sma.unifi.it

www.sma.unifi.it



UNIVERSITÀ
DEGLI STUDI
FIRENZE

Sistema
Museale
di Ateneo