



UNIVERSITÀ  
DEGLI STUDI  
FIRENZE

**Scuola di Studi  
Umanistici e  
della Formazione**

laurea  
triennale

**lingue,  
letterature e  
studi interculturali**

L'**offerta formativa** del Corso di Studio consente la scelta tra tre curricula.

**Studi Linguistici, Letterari e Interculturali** promuove lo studio di due Lingue straniere (di cui una europea) e delle relative Letterature. Le Lingue e Letterature offerte dal CdS includono: Francese, Inglese, Portoghese, Russo, Slave comparate, Spagnolo, Tedesco, Lingue e Letterature Ugrofinniche (lingua di specializzazione: finlandese o ungherese), Arabo, Cinese, Ebraico, Giapponese, Turco.

**Studi Bilaterali - Studi Italo-Tedeschi** (Firenze-Bonn) prevede la possibilità del doppio titolo, secondo la tipologia B della nota MIUR del 16.2.2011, nei due ambiti linguistici e letterari previsti.

**Studi Bilaterali - Studi Italo-Ungheresi** (Firenze-Budapest ELTE; Firenze-Debrecen) prevede la possibilità di ottenere il doppio titolo italiano e ungherese, con validità immediata nel mercato del lavoro di entrambi i paesi e con l'opportunità di proseguire alla magistrale bilaterale (con accento a Firenze-Budapest su studi linguistico-letterari, a Firenze-Debrecen su traduzione e interpretariato).

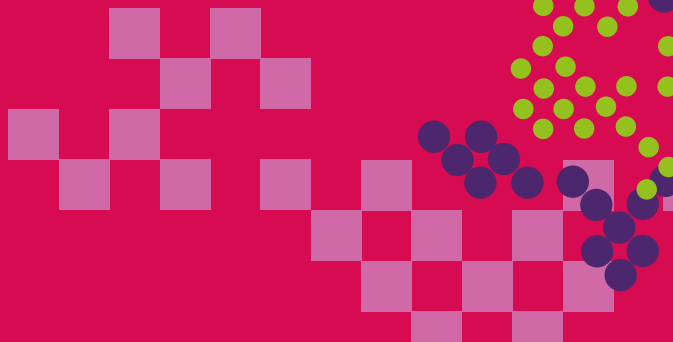



## requisiti di accesso

Per l'accesso al **Corso di Studio** triennale in Studi Linguistici, Letterari e Interculturali, oltre al diploma di scuola secondaria o di titolo equipollente conseguito all'estero, sono necessarie la padronanza della lingua italiana sia orale sia scritta e una buona cultura generale. La padronanza della lingua italiana sarà accertata attraverso una prova di verifica delle conoscenze in ingresso, obbligatoria ma non interdittiva dell'immatricolazione. Il CdS fa riferimento al bando annuale emanato dalla Scuola di Studi Umanistici e della Formazione, contenente le indicazioni e le norme per la partecipazione alla prova e per lo svolgimento della stessa.

Il CdS dà adeguata pubblicità del bando anche sul proprio sito web. Sono previste più sessioni, una delle quali precedente l'inizio delle lezioni. Eventuali carenze, che comunque non costituiscono impedimento all'immatricolazione, dovranno essere colmate attraverso l'assolvimento degli obblighi formativi aggiuntivi (**OFA**) nel corso di recupero organizzato dalla Scuola. Ai curricula bilaterali invece, come da convenzione con le Università di Bonn, di Budapest e di Debrecen (Ungheria), si accede mediante il superamento di un colloquio motivazionale e di selezione previsto secondo il relativo bando pubblicizzato sul sito web della Scuola.

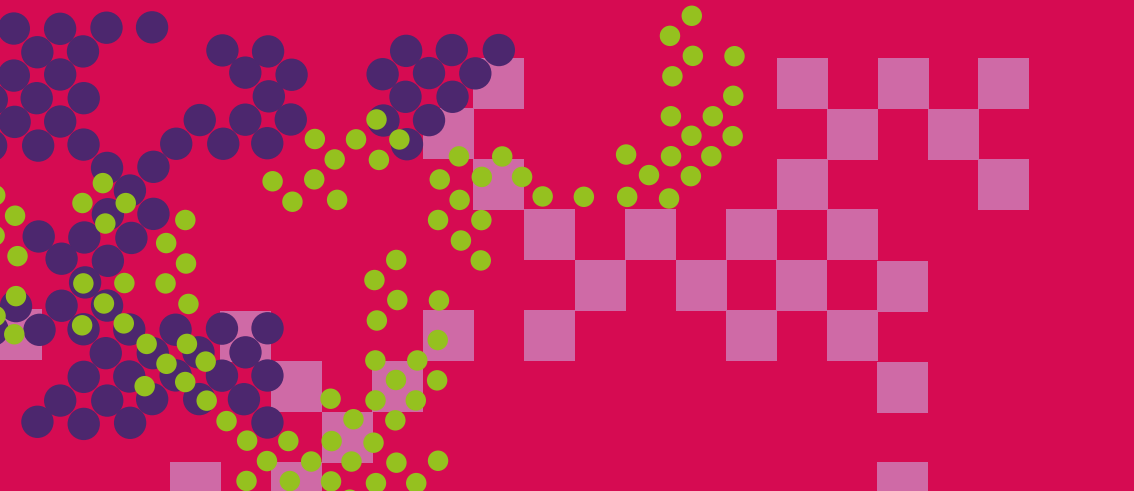

Grazie alla sua ampia offerta di insegnamenti di vario genere nel campo umanistico, il Corso di Studio in Lingue, Letterature e Studi Interculturali offre la possibilità di finalizzare le conoscenze acquisite attraverso progetti scientifico-didattici che si snodano su più ambiti culturali.

Il Curriculum **Studi Linguistici, Letterari e Interculturali** promuove lo studio di almeno due lingue e letterature diverse dall'italiano e favorisce l'apprendimento dei metodi della linguistica, della filologia e della critica letteraria. La conoscenza delle realtà espresse dalle lingue studiate viene perseguita in ottica interculturale anche attraverso l'acquisizione di conoscenze storiche e geografiche. Il CdS, inoltre, offre la possibilità di estendere la formazione didattica a discipline quali: Didattica delle Lingue straniere, Letteratura italiana moderna e contemporanea, Letterature comparate, Linguistica generale, Linguistica italiana, Laboratorio di informatica, oltre agli ambiti di Antropologia, Pedagogia e Psicologia, necessari per l'accesso ai concorsi per l'insegnamento.

I Curricula di **Studi Bilaterali**, avvalendosi della collaborazione di università europee, mirano a fornire specifiche competenze nell'ambito della lingua e cultura italiana e di una lingua e cultura straniera in vista dell'acquisizione di competenze professionali relative ai vari aspetti delle relazioni culturali fra i paesi interessati. Nel quadro dei relativi accordi intergovernativi e sulla base di specifiche convenzioni scientifico-didattiche, sono stati formalizzati progetti innovativi di formazione (anche attraverso l'utilizzo di piattaforme interattive multilingue) distintamente tra l'Università di Firenze e la Rheinische Friedrich-Wilhelms-Universität di Bonn, tra l'Università di Firenze e la Eötvös Loránd Tudományegyetem (ELTE) di Budapest e tra l'Università di Firenze e la Debreceni Egyetem (Ungheria). Tali convenzioni prevedono di sviluppare la mobilità di studenti e docenti e l'acquisizione di un titolo di studio anche straniero. In generale, il CdS favorisce le esperienze di studio all'estero soprattutto nell'ambito dei programmi Erasmus e Socrates, oltre che attraverso il bando d'Ateneo di Mobilità

# opportunità professionali

Al termine dei loro studi, i laureati maturano competenze relative ad almeno due lingue e due letterature straniere; acquisiscono, inoltre, conoscenze relative alle metodologie di base della linguistica e della filologia, nonché della critica letteraria. Il percorso di formazione offerto dal Corso di Studio consente ai laureati di:

- esercitare la loro attività di consulenti linguistici nei più svariati enti, dall'editoria ai mezzi radio-televisivi, alle agenzie letterarie e culturali, al mondo dell'arte e dello spettacolo;
- permette di svolgere mansioni di redazione, editing e rielaborazione testuale nell'ambito dell'editoria (tradizionale e telematica) e del giornalismo.

Al contempo, i laureati potranno svolgere attività di mediazione linguistica e culturale in enti pubblici (quali tribunali, istituti di detenzione, centri di accoglienza per immigrati, centri nazionali e internazionali di volontariato e di assistenza). Infine, grazie alle competenze linguistiche e culturali maturate nel corso degli studi, saranno in grado di programmare incontri, convegni, manifestazioni e festival a livello nazionale e internazionale. In breve, gli sbocchi occupazionali e professionali previsti per i laureati includono:

- Mediatori interculturali in enti pubblici;
- Operatori linguistici nell'industria e nel terziario culturale;
- Consulenti e operatori culturali nell'editoria e nel giornalismo;
- Produttori e programmatori di eventi interculturali;
- Operatori e 'animatori' di eventi interculturali.

# tirocinio e stage

Il Corso di Studio organizza **stages e tirocini** sia all'interno della Scuola sia all'esterno presso Enti pubblici e privati convenzionati, con lo scopo di promuovere esperienze in vista di una futura occupazione e favorire la creazione di contatti e lo sviluppo di competenze culturali e professionali. Su autorizzazione del CdS è possibile acquisire CFU in ulteriori attività formative con soggiorni di studio all'estero. I risultati delle attività svolte sono valutati dal Delegato agli stages e tirocini del Corso di Studio, dal rappresentante dell'Ente pubblico o privato presso cui lo studente ha operato e dal Presidente del Corso di Studio.

In particolare, tra gli insegnamenti del CdS triennale in Lingue, Letterature e Studi Interculturali sono presenti anche tirocini interni curriculari, come quelli offerti dal Laboratorio editoriale Open Access, dall'Unità di ricerca Lessico Multilingue dei Beni Culturali e dall'Unità di ricerca "Studi interculturali e interdisciplinari italo-ungheresi e danubiani" del Centro interuniversitario di Studi ungheresi e sull'Europa centro-orientale.

La Scuola di Studi Umanistici e della Formazione aderisce al programma comunitario **ERASMUS+**, il Programma di mobilità per studio o tirocinio-traineeship che permette agli studenti universitari di trascorrere un periodo di studio, ricerca e/o tirocinio della durata minima di **tre mesi** (due per la mobilità traineeship) e massima di **dodici mesi** presso un Istituto estero che abbia firmato un accordo bilaterale nell'ambito del programma Erasmus+ con la Scuola. Allo scopo di migliorare il livello di internazionalizzazione del percorso formativo, la Scuola incoraggia gli studenti e i docenti a svolgere periodi all'estero, sulla base di rapporti convenzionali di scambio con università presso le quali esista un sistema di crediti facilmente riconducibile al sistema ECTS.



# formazione dopo la laurea

## **Laurea Magistrale**

Per iscriversi ad un Corso di Studio Magistrale occorre essere in possesso della laurea o del diploma universitario di durata triennale – ovvero di altro titolo di studio conseguito all'estero, riconosciuto idoneo – nonché essere in possesso di specifici requisiti curriculari e di adeguata preparazione, verificata con modalità definite nei regolamenti didattici dei corsi di laurea magistrale, che indicano altresì gli specifici criteri di accesso.

## **Master**

È un titolo post-laurea di perfezionamento scientifico e di alta formazione, successivo al conseguimento della laurea triennale (Master di 1° livello).

## **Corsi di perfezionamento**

I Corsi di perfezionamento rappresentano un percorso di approfondimento accademico e di aggiornamento disciplinare specifico.

## **Orientamento al lavoro e Job Placement**

Il servizio di Orientamento al lavoro e Job Placement (OJP) promuove, sostiene, armonizza e potenzia i servizi di orientamento in uscita delle singole Facoltà. OJP offre allo studente e al laureato informazione e formazione per la costruzione della propria identità professionale e per la progettazione della carriera.

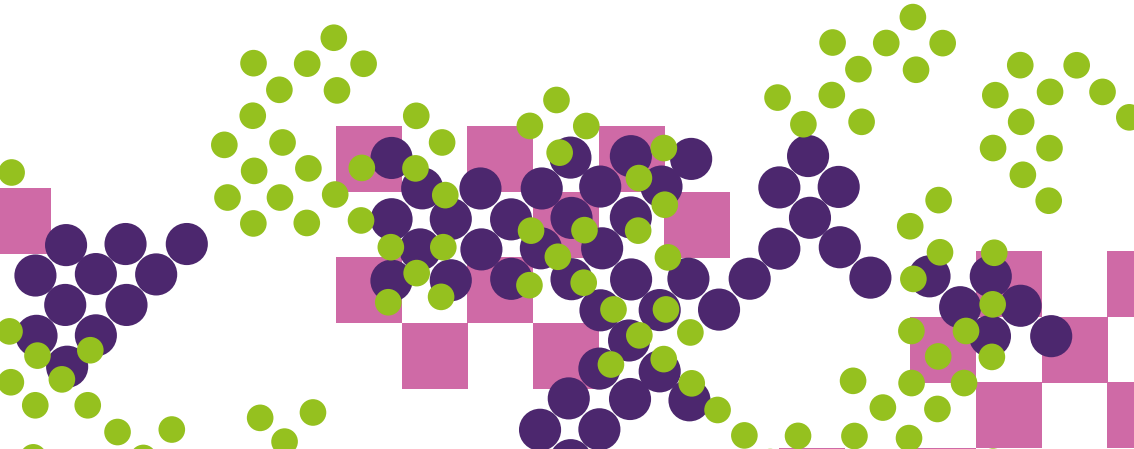



## sedi e contatti

### **Plesso Brunelleschi**

piazza Brunelleschi, 4 | Firenze

### **Plesso Capponi**

via Capponi, 9 | Firenze

### **Palazzo Marucelli-Fenzi**

via San Gallo, 10 | Firenze

### **Santa Reparata**

via Santa Reparata, 93 | Firenze

### **Plesso Via Laura**

via Laura, 48 | Firenze

### **Segreteria didattica**

via Gino Capponi, 9 | Firenze  
didattica.studiumanistici@  
st-umaform.unifi.it

### **Segreteria studenti**

via Gino Capponi, 9 | Firenze  
lettere@adm.unifi.it

sito

[www.cl-llsi.unifi.it](http://www.cl-llsi.unifi.it)



*Presidente del Corso di Studio*

Letizia Vezzosi

letizia.vezzosi@unifi.it

### **Delegati Orientamento**

orientamento-l11-lm37@forlilpsi.  
unifi.it

### **Coordinatori Studi Italo-Tedeschi**

Rita Svandrlik

rita.svandrlik@unifi.it

Marco Meli

marco.meli@unifi.it

### **Coordinatrice Studi Italo-Ungheresi**

Beatrice Tottossy

beatrice.tottossy@unifi.it

