



UNIVERSITÀ
DEGLI STUDI
FIRENZE

**Scuola di Studi
Umanistici e
della Formazione**

laurea
magistrale

archeologia

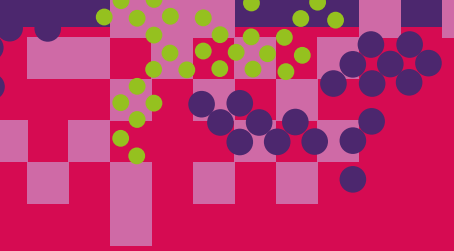

Il Corso di Laurea Magistrale in Archeologia è finalizzato a fornire una preparazione archeologica approfondita, con particolare attenzione all'archeologia del Mediterraneo e del Vicino Oriente, dalla Preistoria al Medioevo.

Il percorso formativo, articolato in quattro curricula (archeologia preistorica, archeologia orientale, archeologia classica, archeologia medievale), insieme all'ampia offerta formativa consente a ciascun studente di acquisire ed ampliare le competenze sulla base dei propri interessi.

L'offerta infatti non fornisce solo una solida formazione strettamente archeologica, ma permette anche di approfondire conoscenze storiche, storico-artistiche, filologiche, informatiche, tecnologiche.

Lo scopo è quello di permettere agli studenti l'acquisizione di una formazione intellettuale aperta, critica, solida e versatile, necessaria per carriere professionali e accademiche.



requisiti di accesso

L'accesso al Corso di Laurea Magistrale in Archeologia è consentito agli studenti che abbiano conseguito una Laurea triennale e che nel proprio curriculum abbiano maturato almeno **42 CFU** in discipline archeologiche, storiche o strettamente affini (L-ANT/02, L-ANT/03, L-ANT/05, L-FIL-LET/01, L-OR/01, L-OR/02, L-OR/03, L-OR/04, L-ART/01, L-ART/04, M-STO/01, M-STO/06, M-STO/07).

Gli studenti che siano in possesso dei requisiti curriculari e che abbiano assolto ad eventuali debiti formativi dovranno sostenere un colloquio che ne verifichi la personale preparazione.

È richiesta la conoscenza certificata di un'altra lingua dell'Unione europea oppure della lingua inglese (almeno **livello B2**).

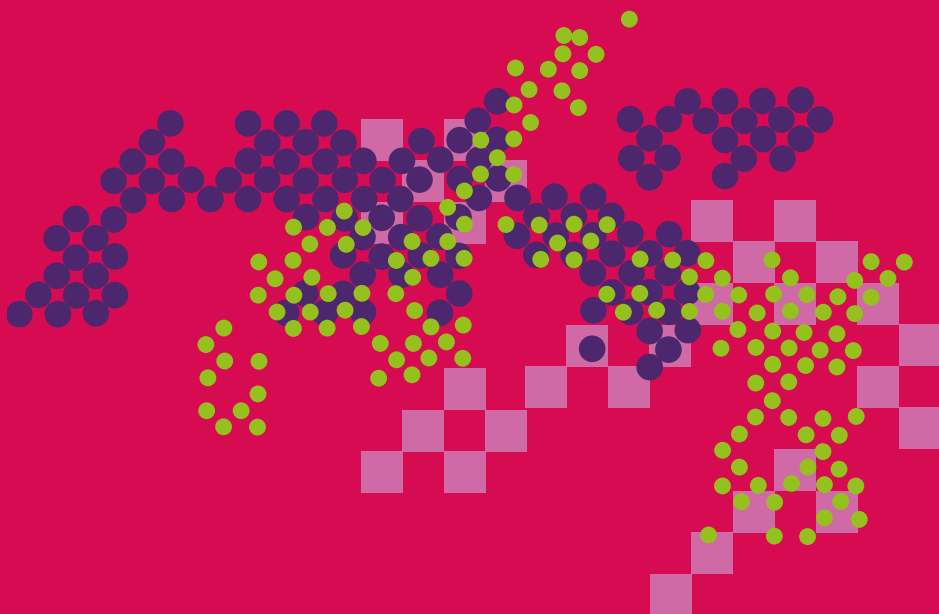



obiettivi

Il Corso di Studio magistrale in Archeologia ha l'obiettivo di formare gli studenti nella disciplina archeologica attraverso lo studio della cultura materiale, delle arti figurative e dei contesti sociali, politici e storico-culturali.

Il percorso formativo ha una durata di due anni, durante i quali lo studente dovrà sostenere gli esami previsti dal Piano di Studi.

Il PdS si compone di esami obbligatori, esami a scelta vincolata, esami a scelta libera, tirocini e laboratori e prevede il conseguimento del titolo una volta maturati **120 CFU** totali.

Il Corso di Laurea si articola in quattro curricula (archeologia preistorica, archeologia orientale, archeologia classica, archeologia medievale) che consentono a ciascuno studente di seguire un percorso differenziato che tenga conto delle esigenze formative di ciascun settore archeologico.

L'offerta didattica prevista per ogni anno accademico è visibile sul sito del CdS.

Le attività formative prevedono lezioni frontali, seminari, esercitazioni, laboratori, tirocini e stage organizzati dal Corso di studio o in accordo con esso. La frequenza è obbligatoria per tutti i corsi, compresi stage, tirocini e laboratori: si considera frequentante chi ha seguito almeno i due terzi delle lezioni.

Le modalità di svolgimento degli esami (che danno un voto espresso in trentesimi) e dell'accertamento di profitto relativo ad altre attività (che non rilasciano voto ma solo un attestato di idoneità) possono essere scritte o orali.

Le attività di tirocinio e laboratorio comprese nel percorso formativo sono pensate per un approccio pratico e non solo teorico con la materia. Lo scopo è quello di formare una figura che sia in grado di gestire e interpretare dati archeologici in modo critico, di condurre ricerche scientifiche autonome, di coordinare attività di ricerca sul campo, di argomentare e comunicare ad un pubblico (specialista e non) i risultati del proprio lavoro.

Opportunità professionali

La Laurea Magistrale in Archeologia è indispensabile per l'accesso a Scuole di **Dottorato**, di **Specializzazione** e a **Master di II livello** di ambiti affini.

I laureati magistrali in Archeologia possono trovare occupazione nelle **Soprintendenze**, nei **Musei**, nelle **cooperative specializzate**, nei **laboratori di restauro**, in **istituzioni** e centri di ricerca come **biblioteche**, **archivi** e **fondazioni** interessati al campo dell'archeologia, e nel settore dell'editoria specialistica.



tirocinio e stage

Il piano didattico prevede **6 CFU** di attività di tirocinio e laboratorio archeologico: sono compresi stages e campagne di scavo svolti in Italia e all'estero e attività di studio dei materiali presso gli spazi attrezzati del dipartimento SAGAS. Tali attività consentono agli studenti di approfondire la disciplina, di formarsi attraverso dirette esperienze sul campo e di avere un approccio pratico con i materiali archeologici, acquisendo competenze specialistiche e professionalizzanti (nell'ambito dell'informatica per la ricerca archeologica, della classificazione dei materiali, delle indagini archeometriche e della rappresentazione spaziale). Inoltre, sono finalizzate alla preparazione dell'elaborato di Tesi di Laurea Magistrale sotto la guida e il controllo di un docente del CdS stesso.

Il CdS pubblica ogni anno sulla propria pagina web la presentazione dei programmi e delle attività sia di tirocinio che di laboratorio che si svolgono sotto la guida diretta di ogni docente.

Gli studenti del Corso di Laurea in Archeologia devono obbligatoriamente seguire la "**Formazione di base sulla Sicurezza sul Lavoro**" (Decreto Legislativo 81/2008) e ottenere le necessarie certificazioni, indispensabili per partecipare alle attività di laboratorio e alle ricerche sul campo.



formazione dopo la laurea

A seguito del riconoscimento del Dipartimento SAGAS come Dipartimento di Eccellenza da parte del MIUR, è stato istituito il **Piano di Eccellenza 2018-2022** nell'ambito del quale il Dipartimento indice ogni anno due procedure selettive per:

- il conferimento di borse di studio (€ 1.500) per merito e per reddito, finalizzate all'iscrizione ai Corsi di Laurea Magistrali del Dipartimento SAGAS riservato a studenti che abbiano conseguito la Laurea triennale al di fuori dell'Università di Firenze con una votazione pari almeno a 105/110;

- l'ammissione al Percorso di Eccellenza (2018-2022) rivolto a studenti che, iscritti al secondo anno di uno dei Corsi di Laurea Magistrale del Dipartimento SAGAS, siano in possesso di almeno 48 CFU a conclusione del I anno e abbiano superato gli esami con una votazione media di almeno 29/30. Al termine del Percorso sarà corrisposto un assegno pre-miale di € 2.000.

sedi e contatti

Plesso Brunelleschi

piazza Brunelleschi, 4 | Firenze

Plesso Capponi

via Capponi, 9 | Firenze

Palazzo Marucelli-Fenzi

via San Gallo, 10 | Firenze

Santa Reparata

via Santa Reparata, 93 | Firenze

Plesso Via Laura

via Laura, 48 | Firenze

Segreteria didattica

via Gino Capponi, 9 | Firenze
didattica.studiumanistici@
st-umaform.unifi.it

Segreteria studenti

via Gino Capponi, 9 | Firenze
lettere@adm.unifi.it

sito

www.archeologia.unifi.it

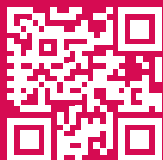

Presidente del Corso di Studio

Giulia Torri

giulia.torri@unifi.it

Delegato al progetto Erasmus+ e relazioni internazionali

Marina Pucci

marina.pucci@unifi.it

Delegato all'orientamento

Giulia Torri

giulia.torri@unifi.it

Marina Pucci

marina.pucci@unifi.it

Delegato per stages e tirocini

Giulia Torri

giulia.torri@unifi.it